



Pool + Spa

Lieferprogramm

2026

Beckenkopfsysteme

Für alle Beckenarten (Wettkampfbecken, Freizeit- und Erlebnisbäder usw.) die passenden Beckenkopfsysteme. Informationen auf den Seiten 16-89.



Rund ums Becken

Produkte für den Unterwasserbereich und Beckenumgang mit großer Format- und Oberflächenvielfalt. Informationen auf den Seiten 120-249.

Gestalten mit Mosaiken

Kleine Formate für individuelle Gestaltungen – in einer enormen Bandbreite an Farben und Designs. Informationen auf den Seiten 250-277.



Pool + Spa

Einleitung	4 – 15
Hytect	8 – 9
Produktfinder	10 – 15
Beckenkopfsysteme	16 – 89
Übersicht	18 – 21
Finnland	22 – 27
Finnland II	28 – 33
Wiesbaden hochliegend	34 – 37
Wiesbaden Silent	38 – 39
Wiesbaden mit Mosaikausklinkung	40 – 41
Wiesbaden Stil	42 – 45
Wiesbaden tiefliegend	46 – 49
Wiesbaden Therapiebecken	50 – 53
Bamberg	54 – 57
St. Moritz	58 – 61
Berlin	62 – 65
Zürich	66 – 69
Skimmer	70 – 73
Agrob Buchtal CarboCeram	74 – 77
Adria	78 – 79
Schwimmbadzubehör	80 – 89
Keramische Rinnenabdeckung 2.0	82 – 85
Abdeckroste	86 – 87
Abläufe	88 – 89

NEU

Bäderformteile	90 – 119
Beckenrandsteine	92 – 95
Hohlkehlen, Sockel, Radialleisten	96 – 103
Rillenplatten	104 – 109
Spezialplatten	110 – 119
Rund ums Becken	120 – 249
Einleitung	122 – 123
Übersicht Beckenumgänge	124 – 131
Area Pro	132 – 155
Ascona	156 – 167
Chroma	168 – 177
Chroma non-slip	178 – 187
Chroma unglasiert	188 – 195
Ocean	196 – 201
Plural	202 – 221
Plural non-slip	222 – 229
Plural unglasiert	230 – 235
Quarzit	236 – 243
Savona	244 – 249
Gestalten mit Mosaiken	250 – 277
Einleitung	252 – 253
Mosaic Designer	254 – 255
Fresh	256 – 269
Loop	270 – 277
Planen und Wissen	278 – 289
Architektenservice	280 – 281
Trittsicherheit	282 – 283
Wettkampfbecken	284 – 285
Barrierefreiheit	286 – 287
Reinigungshinweise	288 – 289

Index/Technische Informationen

Artikelnummern	292 – 301
Formate	302
Formatnummern	303
Zuordnung NCS/RAL Hellbezugswerte	304 – 305
Leuchtdichtekontrast	306 – 307
Technische Informationen	308 – 327
Vertriebskontakte D-A-CH	330 – 331
Erläuterungen	338 – 339

Becken + Beckenumgang

Form vollenden. Fassung bewahren.



Sport- und Wettkampfbecken

Rurbad, Düren, Deutschland
 Architekt: KRIEGER Architekten Ingenieure, Velbert, Deutschland
 Serien: Beckenkopfsystem Finnland, Chroma, Nova
 Foto: Christopher Arnoldi



Freibäder

Salinarium, Bad Dürkheim, Deutschland
 Architekt: 4a Architekten GmbH, Stuttgart, Deutschland
 Serien: Bäderspezialprogramm, Savona / Foto: Uwe Ditz



Freizeit/Erlebnisbäder

Grottebadet, Harstad, Norwegen
 Architekt: PW Arkitekter a/s, Harstad, Norwegen
 Serien: Bäderspezialprogramm Chroma non-slip
 Foto: T.I. Bergsmo



Schul-/Lehrbäder

Dampsaga Bad, Steinkjer, Norwegen
 Architekt: Lyngstad Arkitekter AS
 Serien: Beckenkopfsystem Finnland, Bäderspezialprogramm, Quarzit
 Foto: Kim Skogstad



Thermal-/Heilbäder

Salinarium, Bad Dürkheim, Deutschland
 Architekt: 4a Architekten GmbH, Stuttgart, Deutschland
 Serien: Bäderspezialprogramm, Savona
 Foto: Uwe Ditz

Hotelbäder

Relais & Chateaux Hotel Jagdhof Glashütte, Bad Laasphe, Deutschland
 Architekt: Planungsbüro Bachhuber-Geissinger, Bad Birnbach
 Serien: Keramische Rinnenabdeckung, Quarzit / Foto: Jochen Stüber



Privatbäder

Privatpool, Neukirchen, Deutschland
 Serien: Bäderspezialprogramm, Chroma
 Architekt: Thiemo Niedl, Neukirchen
 Foto: Marcella Grassi, Barcelona

Starke Argumente sprechen für Schwimmbadkeramik von Agrob Buchtal

- Jahrzehntelange Erfahrung mit Schwimmbadkeramik für höchste Ansprüche
- Anwendungstechnische Beratung und Entlastung von Routineaufgaben durch den Agrob Buchtal Architektenservice
- Hytect-Technologie für leichte Reinigung, antibakterielle Wirkung und Abbau von Luftschadstoffen
- Unfallschutz durch abgestufte Trittsicherheit bei optimaler Reinigungsfreundlichkeit mit dem GRIP-Gütesiegel
- Größtmögliche Gestaltungsfreiheit dank enormer Farb- und Formatvielfalt und individuellen Sonderfertigungsmöglichkeiten
- Spezielle Beckenkopfsysteme für unterschiedlichste Nutzungsarten
- Perfekt abgestimmtes Zubehör für Lösungen aus einer Hand
- Kosteneffiziente Lösung für alle Bäderarten und -größen
- Maximale Widerstandfähigkeit von Keramik auch bei salz- und schwefelhaltigen Thermalwässern

Duschen + Umkleiden

Freiheit in Farbe, Dekor und Format



Die Konzeption eines Schwimmbads endet nicht am Beckenrand. Zum ästhetischen Gesamtbild gehört die stimmige Gestaltung von Duschen, Umkleiden, Foyers und auch Restaurants. Gerade hier ist es wichtig, unterschiedliche Formate innerhalb eines Farbsystems frei kombinieren zu können.

Dies ist mit dem modularen Farbsystem von Chroma und Plural möglich. Das Angebot reicht von Mosaiken, schmalen Riemchen in verschiedenen Längen bis hin zu Großformaten. Räume und Flächen lassen sich somit skalieren, elegant proportionieren und rhythmisieren. So gelingt eine raumübergreifende Gestaltung von Wand- und Bodenflächen.



Wellness + Spa

Natürliche Wellnesslandschaft für höchste Ansprüche



Spas und Wellness-Oasen sind Orte der Ruhe und sollen Körper und Seele entspannen. Mit weitläufigen Ausblicken in Landschaften, Analogien zu ursprünglichen Elementen und natürlichen Materialien lässt sich die Natur auf den Raum übertragen. Ebenso mit organischen, ursprünglichen Formen. Sie erinnern an weiche Formationen oder fließende Bewegungen der Natur. Wie zum Beispiel die des Wassers. Kleinste Mosaiksteinchen, ob rund oder eckig folgen diesen Formen und bedecken wie eine Haut selbst kleinste Rundungen.

Gäste erwarten in Wellness- und Spa- Anlagen außerdem maximale Hygiene und Sauberkeit. Hytect-Keramikfliesen helfen Betreibern, dieses Ziel umweltschonend zu erreichen. Die Oberfläche von Hytect-Keramik setzt im Zusammenspiel mit Licht auf natürlichem Weg aktiven Sauerstoff frei. Dieser hemmt das Wachstum von Schimmel und Bakterien direkt auf der Oberfläche.



Hytect

Hydrophile Fliesen für perfekte Hygiene

Wo perfekte Hygiene gefragt ist, bewährt sich Hytect. Die Fliesenveredelung für Wand- und Bodenfliesen bietet drei Vorzüge, die für den Schwimmbadbau unerlässlich sind: sie wirkt antibakteriell, ist extrem reinigungsfreundlich und baut störende Gerüche ab.

Oberflächen sind in Schwimmbädern und Spas kontinuierlich Wasser ausgesetzt. Feuchte und warme Umgebungen begünstigen das Wachstum von Algen, Pilzen oder Keimen und es erfordert insbesondere in öffentlichen Bädern großen Aufwand, einen hohen hygienischen Standard zu halten. Mit Hytect hat Agrob Buchtal eine effektive Lösung entwickelt, um Schwimmbäder von Anfang an hygienisch sauber, pflegeleicht und geruchsneutral konstruieren zu können.

Die Technologie ist ökologisch und ökonomisch, da sie auf die natürliche Kraft der Elemente setzt und einen Stoff nutzt, der quasi immer und überall vorhanden ist: Licht. Die in dieser Form einzigartige Veredelung ist praktisch unverwundlich und sorgt dauerhaft für eine saubere Umgebung.

Hytect – die innovative Lösung

Hytect-Fliesen können einen bedeutenden Beitrag zu Hygiene und Wirtschaftlichkeit leisten, denn sie helfen dabei,

- das Wachstum von Schimmel, Bakterien und anderen Mikroorganismen zu hemmen,
- die Reinigung der Oberfläche weiter zu vereinfachen,
- Luftschadstoffe und Gerüche im Innenraum abzubauen.

Und das alles allein durch die Wirkung von Licht!



Schwimmhalle Linnanmaa, Oulu, Finnland / Architekt: Arktes Oy
Serie: Ascona / Foto: Lumo Image / Petteri Löppönen



Privatpool, Kanton Nidwalden, Schweiz / Serie: Ascona
Foto: Adriano Faragulo

Effektiv gegen Schimmel & Bakterien

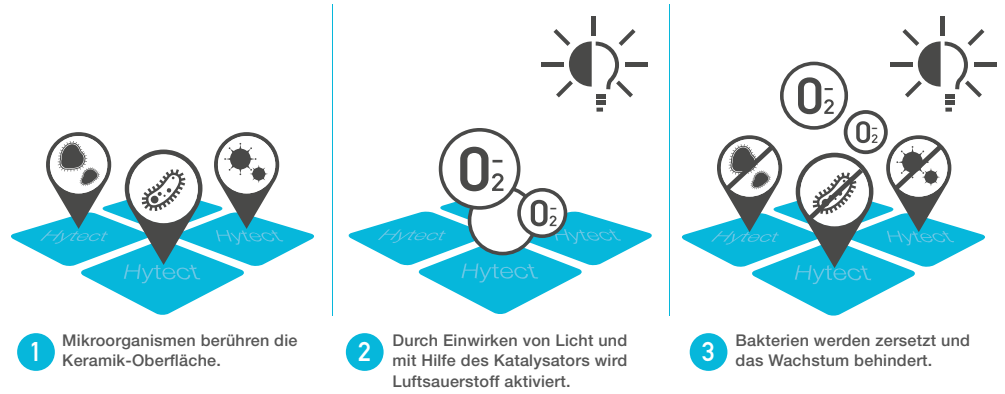

Extrem reinigungsfreundlich

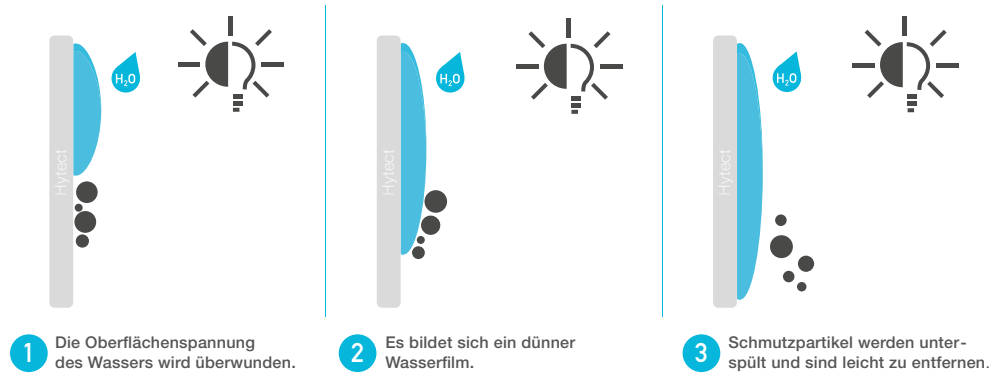

Aktiver Abbau von Luftschadstoffen

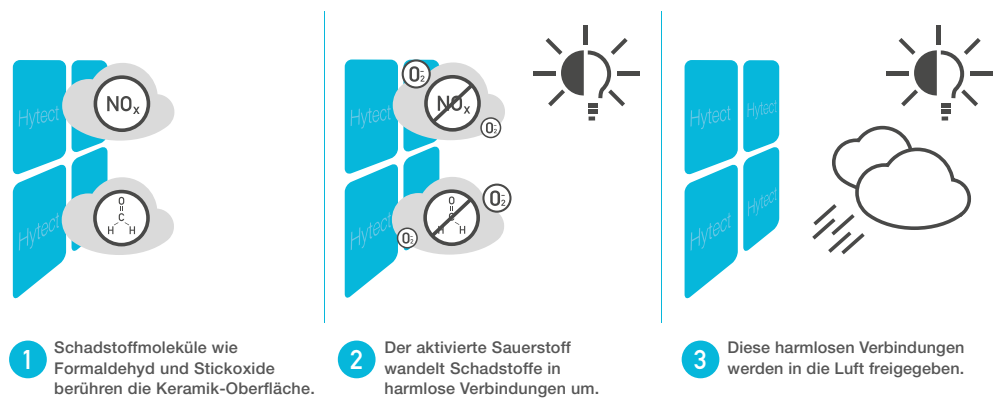





Produktfinder

Serie		Produktkategorie														
		Ab Seite	Bodenfliesen	Bodenfliesen überstark	Duschböden	Mosaik	Sockel	Terrassenplatten	Treppentfliesen	Wandfliesen	Flachrinnen/Rinnenschalen/-steine	Keramischer Abdeckrost	Rillenprofilfliesen	Schriftplatten	Überlaufplatten	Weitere Schwimmbad-Formteile
Abläufe & Abdeckroste	86															●
Amano*					●											
Area Pro	132	●	●	●	●	●	●	●	●	●	●	●	●			
Ascona	156	●			●	●	●	●	●	●	●	●	●			
BKS Adria	78															●
BKS Bamberg	54														●	●
BKS Berlin**	62															
BKS Finnland	22															●
BKS Finnland II	28							●					●			●
BKS Skimmer **	70															
BKS St. Moritz**	58															
BKS Wiesbaden – hochliegender Wasserspiegel	34															●
BKS Wiesbaden – tiefliegender Wasserspiegel	46															●
BKS Wiesbaden Silent	38															
BKS Wiesbaden Stil	42															●
BKS Wiesbaden – Therapiebecken**	50															
BKS Zürich**	66															
Beckenrandsteine	92															●
Chroma	168	●							●							
Chroma non-slip	178	●														
Chroma unglasiert	188	●	●		●						●					●
Emotion*		●			●			●			●					
Fresh	256				●											
Hohlkehlen Sockel Radialleisten	96					●										●
Keramische Rinnenabdeckung 2.0	82									●						
Loop	270				●											
Marble & More*					●											
Nova*		●			●	●		●								
Ocean	196				●				●							
Plural	202	●			●	●			●							
Plural non-slip	222	●	●		●	●										
Plural unglasiert	230	●	●		●	●										
Quarzit	236	●			●	●	●	●		●	●	●	●	●		
Rillenplatten	104												●			
Savona	244	●			●	●										
Spezialplatten	110									●				●		●
Valley*		●			●	●	●	●		●						

* Diese Serie finden Sie in unserem Lieferprogramm 2026

** Dieses Beckenkopfsystem setzt sich aus Komponenten mehrerer Serien zusammen. Details dazu finden Sie auf den entsprechenden Informationsseiten zum System.

Serie	Ab Seite	Format																					
		Fugenbreite: 3 mm	Fugenbreite: 6 mm	Ø1 cm	2,5 x 2,5 cm	Ø2 cm	5 x 5 cm	5 x 60 cm	6,2 x 25 cm	10 x 10 cm	10 x 20 cm	10 x 30 cm	10 x 60 cm	12,5 x 12,5 cm	12,5 x 25 cm	12,5 x 50 cm	12,5 x 100 cm	15 x 15 cm	15 x 30 cm	15 x 60 cm	20 x 20 cm	20 x 40 cm	
Abläufe & Abdeckroste	86																						
Amano*		●		●																			
Area Pro	132	●				●			●			●		●			●		●		●		
Ascona	156	●	●			●							●	●			●						
BKS Adria	78	●											●	●									
BKS Bamberg	54	●																					
BKS Berlin**	62																						
BKS Finnland	22	●																					
BKS Finnland II	28	●												●									
BKS Skimmer **	70																						
BKS St. Moritz**	58																						
BKS Wiesbaden – hochliegender Wasserspiegel	34	●																					
BKS Wiesbaden – tiefliegender Wasserspiegel	46	●																					
BKS Wiesbaden Silent	38																						
BKS Wiesbaden Stil	42	●																					
BKS Wiesbaden – Therapiebecken**	50																						
BKS Zürich**	66																						
Beckenrandsteine	92	●																					
Chroma	168	●						●					●	●	●								
Chroma non-slip	178	●											●	●									
Chroma unglasiert	188	●											●	●									
Emotion*		●										●										●	
Fresh	256	●		●		●																	
Hohlkehlen Sockel Radialleisten	96	●																					
Keramische Rinnenabdeckung 2.0	82																						
Loop	270	●	●		●																		
Marble & More*		●		●																			
Nova*		●				●						●					●		●				
Ocean	196	●	●		●			●					●										
Plural	202	●			●	●			●	●	●				●	●	●	●	●	●	●	●	●
Plural non-slip	222	●			●	●			●													●	
Plural unglasiert	230	●			●	●			●								●					●	
Quarzit	236	●	●			●						●	●			●							
Rillenplatten	104	●										●											
Savona	244	●				●											●						
Spezialplatten	110	●										●	●										
Valley*		●	●			●	●					●					●		●				

* Diese Serie finden Sie in unserem Lieferprogramm 2026

** Dieses Beckenkopfsystem setzt sich aus Komponenten mehrerer Serien zusammen. Details dazu finden Sie auf den entsprechenden Informationsseiten zum System.



Beckenkopf- systeme

Für jedes Becken der passende Rand

Bad ist nicht gleich Bad: Unterschiedliche Nutzungsarten von Sport-, Freizeit- und Erlebnisbädern, Therapiebädern, Privat- und Hotelbädern oder Sport- und Wettkampfbecken erfordern verschiedene Beckenplanungen. Sie alle verlangen eine anspruchsvolle Gestaltung von Becken und Umgang. Das funktioniert mit modular kombinierbaren Komponenten. Neben Fliesen für die Fläche gilt dies auch für keramische Beckenkopfsysteme. Sie sind aus massivem Steinzeug ohne Hohlräume gefertigt und deshalb besonders robust. Neben den Klassikern umfasst das Sortiment auch Innovationen wie das Energie sparende System Bamberg sowie einen völlig neuartigen vorgefertigten Beckenkopf mit einem Kern aus carbon-bewehrten Beton: Agrob Buchtal CarboCeram.

- System Finnland I + II
- System Wiesbaden
- System Bamberg
- System St. Moritz
- System Berlin
- System Zürich
- System Skimmer
- System Agrob Buchtal CarboCeram
- System Adria

BLU Sport- und Freizeitbad, Potsdam, Deutschland
Architekt: GMP Gerkan, Marg und Partner, Berlin
Serien: Chroma, Beckenkopfsystem Wiesbaden, Plural
Foto: Jochen Stüber

Beckenkopfsysteme im Überblick

System
Finnland

System
Finnland II

System
Wiesbaden



Schräger, strandähnlicher Beckenkopf mit Handfasse; abgedeckte Rinne mit Rinnenschale und Flüsterablauf SILENT 100.



Schräger, strandähnlicher Beckenkopf mit Handfasse und schrägem Rillenstein; abgedeckte Rinne mit Rinnenschale und Flüsterablauf SILENT 100.

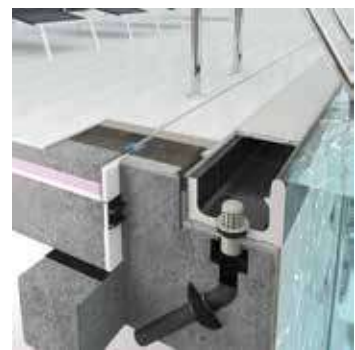

Großer Rinnenstein mit Handfasse, Abdeckrost und Flüsterablauf SILENT W 2000.

Bädertyp

Sport- und Wettkampfbecken, Freizeit- und Erlebnisbäder, Freibäder.

Sport- und Wettkampfbecken, Freizeit- und Erlebnisbäder, Freibäder.

Freizeit- und Erlebnisbäder, Thermalbäder, Freibäder.

Vorteile für Nutzer und Betreiber

Geringer Wellenrückschlag durch strandähnlichen Beckenkopf; unterschiedliche Rinnenvolumen (je nach Bedarf) möglich, leichter Ausstieg durch hochliegenden Wasserspiegel.

Geringer Wellenrückschlag durch strandähnlichen Beckenkopf; unterschiedliche Rinnenvolumen (je nach Bedarf) möglich, leichter Ausstieg durch hochliegenden Wasserspiegel.

Rationale Bauart durch großen Rinnenstein, der alle Anforderungen vereint (Überlaufkante, Handfasse, Rinne, Auflager für Abdeckrost).

Varianten *

Durch 150 mm und 119 mm breite Formsteine und mehrreihiger Anordnung unterschiedlichste Breiten realisierbar, auch in Radienbereichen einsetzbar. Mit der Innenecke „Bogen“ kann die Wasserumwälzung in Eckbereichen optimiert werden. Die Ecken können bei dieser Ausführung leichter gereinigt werden. Beim Einsatz in Privatbecken auch mit keramischer Rinnenabdeckung möglich.

Schräger Rillenstein für vereinfachte Beton-Konstruktion, Reduzierung des Fugenanteils bei 50 cm langen Formstücken.

Große Rinne mit Mosaikausklung „Flüsterrinne“ Wiesbaden Silent, kleine Rinne.

Erhältliches Zubehör

Flüsterablauf Silent 100, Agrob Buchtal Kunststoff-Abdeckroste.

Flüsterablauf Silent 100, Agrob Buchtal Kunststoff-Abdeckroste.

Flüsterablauf Silent W 2000 Querrost in Hellgrau und Weiß, Sonderfarben möglich, „Schrägroste“ zur Reduzierung von Höhenunterschieden in Treppenbereichen und Rampen.

* Sonderfarben auf Anfrage

System
Wiesbaden Stil

System
Wiesbaden
tiefliegend

System
Wiesbaden,
Therapiebecken

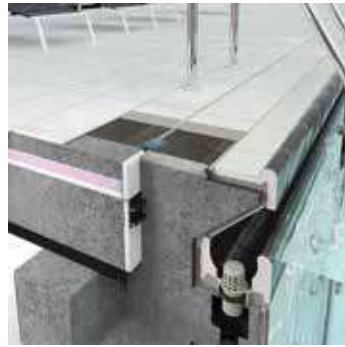
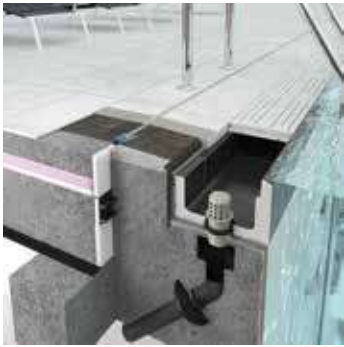

Großer Rinnenstein mit Handfasse, Keramische Rinnenabdeckung und Flüsterablauf Silent W 2000.

Großer Rinnenstein mit Handfasse.

Kleiner Rinnenstein (ohne Abdeckrost) mit Flüsterablauf SILENT W 2000.

Privat- und Hotelbäder.

Privat- und Hotelbäder.

Therapiebecken, Rutschenlandebecken etc.

Besondere Ästhetik: Rinnenabdeckung aus Keramik in gleicher Optik wie Beckenumgangs-Belag. Ästhetisch reizvolle Ausführung der Handfasse.

Besondere Ästhetik Die tiefliegende Ausführung erlaubt eine zusätzliche „Anstauhöhe“, die vor allem für die Nutzung von Wasserattraktionen gewünscht wird. Damit eignet sich dieses System zum Beispiel optimal für Rutschenlandebecken.

Bei Therapieanwendungen ermöglicht das System rückenfreundliches Arbeiten mit den Patienten.

Auf Anfrage auch mit Mosaikausklinkung erhältlich.

Unterschiedliche Rinnenquerschnitte und Abmessungen erweitern die Einsatzmöglichkeiten, unter anderem bei erhöhten Beckenwänden in Strömungskanälen.

Unterschiedliche Rinnenquerschnitte und Abmessungen z. B. auch für erhöhte Beckenwände in Strömungskanälen etc.

Flüsterablauf Silent W 2000. Keramische Rinnenabdeckung 2.0.

Flüsterablauf Silent W 2000.

Flüsterablauf Silent W 2000.

Beckenkopfsysteme im Überblick

System Bamberg



Großer Rinnenstein mit Handfasse, Ablauf (Ø 75 mm), ohne Abdeckrost.

System St. Moritz



Hochgeführtes Beckenkopfsystem mit Handfasse; Überlauf über Außenwände in Rinne mit Rostabdeckung.

System Berlin



Hochliegende Überflutungskante als Handfasse; abgedeckte Rinne mit „weichem“ Einlauf.

Bädertyp

Freizeit- und Erlebnisbäder, Thermalbäder, Privat- und Hotelbäder.

Freizeit- und Erlebnisbäder, Privat- und Hotelbäder.

Freizeit- und Erlebnisbäder.

Vorteile für Nutzer und Betreiber

Durchgehende Optik bis zur Beckenkante, da keine Abdeckroste; geringer Wasserverbrauch und deutlich niedrigerer Energiebedarf; geringer Geräuschpegel; rationale Bauart durch großen Rinnenstein.

Geringere Gründungstiefen erforderlich, „erhabenes“ Becken, besonderer „Ausblick“ (Infinity Pool), unterschiedliche Rinnenvolumen (je nach Bedarf) möglich.

Überlaufrinne (Abdeckrost) grenzt unmittelbar ans Becken, daher alternative zur Wiesbadener Rinne, jedoch unterschiedliche Rinnenvolumen (je nach Bedarf) möglich.

Varianten *

Unterschiedliche Farben bei Handfasse und Rinne möglich; Sonderfarben nach Prüfung möglich.

Beliebige Beckenkopfbreiten und Randabdeckungen ausführbar.

Unterschiedliche Rinnenausführungen (Breite, Tiefe) möglich.

Erhältliches Zubehör

Flüsterablauf Silent W 2000.

Flüsterablauf Silent 100, Agrob Buchtal Kunststoff-Abdeckroste.

Flüsterablauf Silent 100, Agrob Buchtal Kunststoff-Abdeckroste.

* Sonderfarben auf Anfrage

System Zürich

System Skimmer

System Adria



Hochliegende Überflutungskante als Handfasse; abgedeckte Rinne mit Rinnenschale und Flüsterablauf SILENT 100.

Mit Beckenrandstein Residence.

Carboceram Designbeckenkopf.

Freizeit- und Erlebnisbäder.

Privatbäder.

Privat- und kleine Hotelbäder.

Unterschiedliche Rinnenvolumen (je nach Bedarf) möglich.

„Einfacher“ Rohbetonkörper, geringer Aufwand für Wassertechnik (Anzahl Rohrleitungen).

Carboceramkörper, unauffälliges elegantes Design.

Unterschiedliche Beckenrandsteine und Rinnenausführungen möglich.

Beckenrandausführungen mit unterschiedlichen Formsteinen möglich.

Unterschiedliche Farben möglich, Sonderfarben nach Prüfung möglich.

Flüsterablauf Silent 100, Agrob Buchtal Kunststoff-Abdeckroste.





Allrounder mit Strandeffekt

Das System Finland sowie dessen Variante Finland II zeichnen sich durch große Vielseitigkeit aus: Beide eignen sich bestens für Sport- und Wettkampfbecken, Erlebnis- und Freibäder. Der schräge, strandähnliche Beckenrand vermindert den Wellenrückschlag und trägt im Zusammenwirken mit dem Flüsterablauf Silent 100 dazu bei, den Geräuschpegel im Hallenbad zu senken.

System Finland (klassisch)

Das seit Jahrzehnten in unterschiedlichsten Bädern bewährte Beckenkopfsystem mit dem abgeschrägten Beckenrand verfügt über eine integrierte Handfasse und lässt sich auch in Radialbereichen verwenden. Durch den hochliegenden Wasserspiegel erleichtert es Badbenutzern den Ausstieg. Je nach Bedarf sind unterschiedliche Rinnenvolumen möglich.

Finnland (klassisch)

Durch Formsteine in den Breiten 150 und 119 mm und mehrreihige Anordnung können unterschiedlichste Breiten realisiert werden. Als Zubehör stehen der Flüsterablauf Silent 100 und Abdeckroste aus Kunststoff zur Verfügung. Beim Einsatz im Privatbecken kann auch eine keramische Rinnenabdeckung verwendet werden.

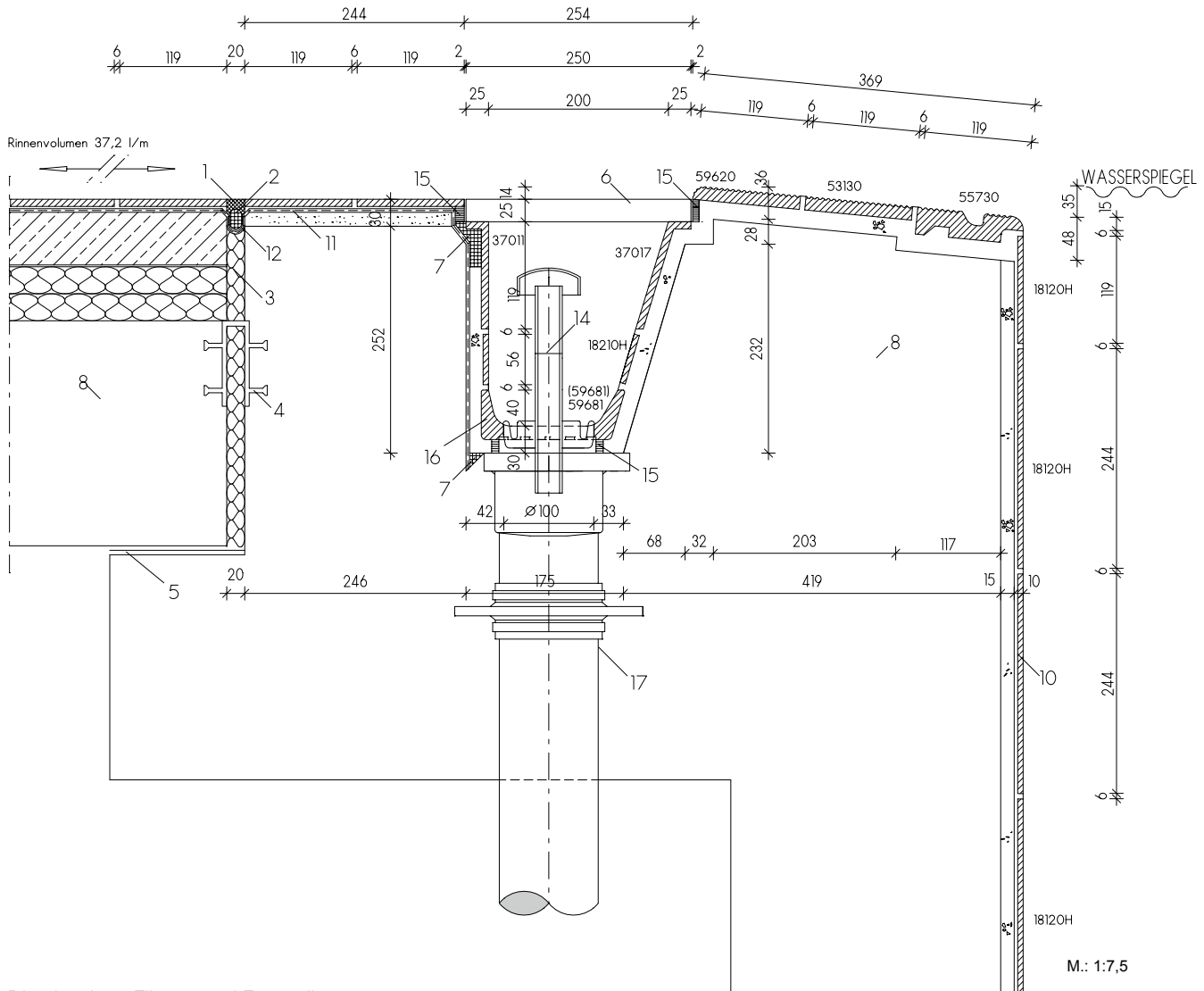

Die einzelnen Fliesen und Formteile (= Formatnummern) dieses Systems finden Sie unter:

- 18120H = Chroma Fliese (Seite 174)
- 55730 = Handfass-Stein (Seite 25)
- 53130 = Rillenplatte (Seite 108)
- 59620 = Rillenplatte (Seite 109)
- 37017 = schräge Schenkelplatte (Seite 115)
- 18210H = Chroma Riemchen (Seite 174 ff)
- 59681 = Rinnenschale mit Ablauf (Seite 115)
- 37011 = Schenkelplatte (Seite 113)
- Abdeckrost (Seite 86)
- Flüsterablauf Silent 100 (Seite 88)

Legende:

- 01 UW-Silikon
- 02 Geschlossenzellige PE-Schaumstoffrundschnur
- 03 Wasserbeständiges elastisches Füllmaterial
- 04 Fugenband-Profil
- 05 Gleitlager
- 06 Agrob Buchtal Kunststoff-Abdeckrost

- 07 Kapillarsperre Verguss (Verwahrung)
- 08 Beton mit hohem Wassereindringwiderstand (nach DIN EN 206/DIN 1045/DAfStB-WU-Richtlinie)
- 09 Konventionelle Dickbettverlegung
- 10 Dünnbettverlegung auf Zementputz (P III, CS IV ohne Kalkzusatz) (DIN 18157)
- 11 Verbundabdichtung
- 12 Dichtband
- 13 Agrob Buchtal Flüsterablauf „Silent W 2000“
- 14 Agrob Buchtal Ablaufbelüfter „Silent 100“
- 15 Objekt Fugenepoxi
- 16 Agrob Buchtal Steinzeug-Rinnenschale
- 17 Einlaufkasten/Ablaufrohr und Dichtflansch

Handfass-Stein (119 mm breit) mit Non-Slip-Sicherheitsmarkierung



Handfass-Stein	„halber“ Handfass-Stein	Endstein links Eckradius 30 mm	Endstein rechts Eckradius 30 mm	Innenecke (Gehrungspaar)	Außenecke (Gehrungspaar) Eckradius 30 mm	Art. Nr. 55730
55730	55735	55737	55738	55732	55736	Formatnummer
244 x 119 x 15/30 mm	119 x 119 x 15/30	244 x 119 x 15/30	244 x 119 x 15/30	(2x) 112 x 112 x 15/30	(2x) 236 x 119 x 15/30	Nennmaß - cm
4,000	8,000					Herstellmaß - mm
1,450/Stück	0,700/Stück	1,400/Stück	1,400/Stück	0,700/Paar	2,000/Paar	m - Stück
12 Stück	24 Stück	12 Stück	12 Stück	24 Paar	6 Paar	St./Paar - kg
3,000	3,000					Paket - St./Paar
17,400	16,800	16,800	16,800	16,800	12,000	Paket - m
Alb	Alb	Alb	Alb	Alb	Alb	Paket - kg
-/C	-/C	-/C	-/C	-/C	-/C	Produktnorm
553001-55730	553001-55735	553001-55737	553001-55738	553001-55732	553001-55736	Trittsicherheit
Preisgr. A490 (St.)	Preisgr. A454 (St.)	Preisgr. A509 (St.)	Preisgr. A509 (St.)	Preisgr. A553 (Paar)	Preisgr. A618 (Paar)	900 graubeige
553002-55730	553002-55735	553002-55737	553002-55738	553002-55732	553002-55736	553001 azur aktiv <input type="checkbox"/>
Preisgr. A490 (St.)	Preisgr. A454 (St.)	Preisgr. A509 (St.)	Preisgr. A509 (St.)	Preisgr. A553 (Paar)	Preisgr. A618 (Paar)	900 graubeige
340-55730	340-55735	340-55737	340-55738	340-55732	340-55736	553002 azur hell <input type="checkbox"/>
Preisgr. A490 (St.)	Preisgr. A454 (St.)	Preisgr. A509 (St.)	Preisgr. A509 (St.)	Preisgr. A553 (Paar)	Preisgr. A618 (Paar)	900 graubeige
900567-55730	900567-55735	900567-55737	900567-55738	900567-55732	900567-55736	340 n1/schwarz <input type="checkbox"/>
Preisgr. A514 (St.)	Preisgr. A469 (St.)	Preisgr. A531 (St.)	Preisgr. A531 (St.)	Preisgr. A592 (Paar)	Preisgr. A650 (Paar)	553001 azur aktiv <input type="checkbox"/>
900588-55730	900588-55735	900588-55737	900588-55738	900588-55732	900588-55736	91 n10/weiß
Preisgr. A514 (St.)	Preisgr. A469 (St.)	Preisgr. A531 (St.)	Preisgr. A531 (St.)	Preisgr. A592 (Paar)	Preisgr. A650 (Paar)	553002 azur hell <input type="checkbox"/>
900044-55730	900044-55735	900044-55737	900044-55738	900044-55732	900044-55736	91 n10/weiß
Preisgr. A514 (St.)	Preisgr. A469 (St.)	Preisgr. A531 (St.)	Preisgr. A531 (St.)	Preisgr. A592 (Paar)	Preisgr. A650 (Paar)	340 n1/schwarz <input type="checkbox"/>



Handfass-Stein (150 mm breit) mit Non-Slip-Sicherheitsmarkierung



Handfass-Stein	„halber“ Handfass-Stein	Endstein links Eckradius 30 mm	Endstein rechts Eckradius 30 mm	Innenecke (Gehrungspaar)	Außenecke (Gehrungspaar) Eckradius 30 mm	Art. Nr. 59420
59420	59425	59427	59428	59422	59426	Formatnummer
244 x 150 x 15/30	119 x 150 x 15/30	244 x 150 x 15/30	244 x 150 x 15/30	(2x) 143 x 143 x 15/30	(2x) 236 x 150 x 15/30	Nennmaß - cm
4,000	8,000					Herstellmaß - mm
1,600/Stück	0,790/Stück	1,600/Stück	1,600/Stück	1,000/Paar	2,100/Paar	m - Stück
12 Stück	24 Stück	12 Stück	12 Stück	12 Paar	6 Paar	St./Paar - kg
3,000	3,000					Paket - St./Paar
19,200	18,960	19,200	19,200	12,000	12,600	Paket - m
Alb	Alb	Alb	Alb	Alb	Alb	Paket - kg
-/C	-/C	-/C	-/C	-/C	-/C	Produktnorm
553001-59420	553001-59425	553001-59427	553001-59428	553001-59422	553001-59426	Trittsicherheit
Preisgr. A514 (St.)	Preisgr. A469 (St.)	Preisgr. A531 (St.)	Preisgr. A531 (St.)	Preisgr. A592 (Paar)	Preisgr. A650 (Paar)	900 graubeige
553002-59420	553002-59425	553002-59427	553002-59428	553002-59422	553002-59426	553001 azur aktiv <input type="checkbox"/>
Preisgr. A514 (St.)	Preisgr. A469 (St.)	Preisgr. A531 (St.)	Preisgr. A531 (St.)	Preisgr. A592 (Paar)	Preisgr. A650 (Paar)	900 graubeige
340-59420	340-59425	340-59427	340-59428	340-59422	340-59426	553002 azur hell <input type="checkbox"/>
Preisgr. A514 (St.)	Preisgr. A469 (St.)	Preisgr. A531 (St.)	Preisgr. A531 (St.)	Preisgr. A592 (Paar)	Preisgr. A650 (Paar)	900 graubeige
900567-59420	900567-59425	900567-59427	900567-59428	900567-59422	900567-59426	340 n1/schwarz <input type="checkbox"/>
Preisgr. A537 (St.)	Preisgr. A490 (St.)	Preisgr. A565 (St.)	Preisgr. A565 (St.)	Preisgr. A622 (Paar)	Preisgr. A671 (Paar)	91 n10/weiß
900588-59420	900588-59425	900588-59427	900588-59428	900588-59422	900588-59426	553001 azur aktiv <input type="checkbox"/>
Preisgr. A537 (St.)	Preisgr. A490 (St.)	Preisgr. A565 (St.)	Preisgr. A565 (St.)	Preisgr. A622 (Paar)	Preisgr. A671 (Paar)	91 n10/weiß
900044-59420	900044-59425	900044-59427	900044-59428	900044-59422	900044-59426	553002 azur hell <input type="checkbox"/>
Preisgr. A537 (St.)	Preisgr. A490 (St.)	Preisgr. A565 (St.)	Preisgr. A565 (St.)	Preisgr. A622 (Paar)	Preisgr. A671 (Paar)	91 n10/weiß
						340 n1/schwarz <input type="checkbox"/>

¹ Abdeckkroste siehe S. 84, Rinnenschale siehe S. 115

Für die auf dieser Seite gezeigten Produkte wird kein Palettenrabatt gewährt.



Die dargestellten Produkte können auch in anderen Farben der Serie Chroma Non-Slip gefertigt werden. Gerne prüfen wir die Möglichkeit einer solchen Sonderproduktion im Einzelfall.

Handfass-Stein und Randstein (140 mm breit) mit Rostaufleger und Non-Slip-Sicherheitsmarkierung

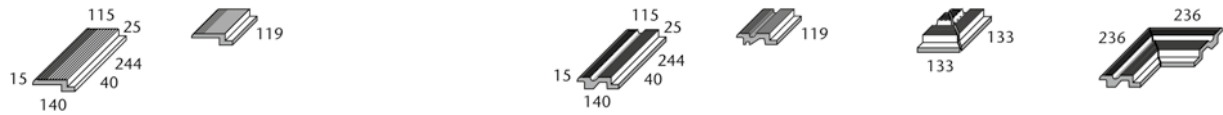

	Randstein zu Art. 55770	Randstein zu Art. 55775	Handfass-Stein	„halber“ Handfass-Stein	Innenecke (Gehrungspaar)	Außenecke (Gehrungspaar) Eckradius 30 mm
Formatnummer	55770	55775	55760	55765	55762	55766
Nennmaß - cm						
Herstellmaß - mm	244 x 140 x 15/40	119 x 140 x 15/40	244 x 140 x 15/40	119 x 140 x 15/40	(2x) 133 x 133 x 15/40	(2x) 236 x 140 x 15/40
m - Stück	4,000	8,000	4,000	8,000		
St./Paar - kg	1,300/Stück	0,780/Stück	1,550/Stück	0,780/Stück	1,000/Paar	2,300/Paar
Paket - St./Paar	12 Stück	24 Stück	9 Stück	18 Stück	2 Paar	4 Paar
Paket - m	3,000	3,000	2,250	2,250		
Paket - kg	15,600	16,720	13,950	14,040	2,000	9,200
Produktnorm	Alb	Alb	Alb	Alb	Alb	Alb
Trittsicherheit	-/C ☒	-/C ☒	-/C ☒	-/C ☒	-/C ☒	-/C ☒
900 graubeige	553001-55770	553001-55775	553001-55760	553001-55765	553001-55762	553001-55766
553001 azur aktiv <input type="checkbox"/>	Preisgr. A491 (St.)	Preisgr. A454 (St.)	Preisgr. A560 (St.)	Preisgr. A454 (St.)	Preisgr. A650 (Paar)	Preisgr. A686 (Paar)
900 graubeige	553002-55770	553002-55775	553002-55760	553002-55765	553002-55762	553002-55766
553002 azur hell <input type="checkbox"/>	Preisgr. A491 (St.)	Preisgr. A454 (St.)	Preisgr. A560 (St.)	Preisgr. A454 (St.)	Preisgr. A650 (Paar)	Preisgr. A686 (Paar)
900 graubeige	340-55770	340-55775	340-55760	340-55765	340-55762	340-55766
340 n1/schwarz <input type="checkbox"/>	Preisgr. A491 (St.)	Preisgr. A454 (St.)	Preisgr. A560 (St.)	Preisgr. A454 (St.)	Preisgr. A650 (Paar)	Preisgr. A686 (Paar)
91 n10/weiß	900567-55770	900567-55775	900567-55760	900567-55765	900567-55762	900567-55766
553001 azur aktiv <input type="checkbox"/>	Preisgr. A509 (St.)	Preisgr. A465 (St.)	Preisgr. A579 (St.)	Preisgr. A465 (St.)	Preisgr. A671 (Paar)	Preisgr. A711 (Paar)
91 n10/weiß	900588-55770	900588-55775	900588-55760	900588-55765	900588-55762	900588-55766
553002 azur hell <input type="checkbox"/>	Preisgr. A509 (St.)	Preisgr. A465 (St.)	Preisgr. A579 (St.)	Preisgr. A465 (St.)	Preisgr. A671 (Paar)	Preisgr. A711 (Paar)
91 n10/weiß	900044-55770	900044-55775	900044-55760	900044-55765	900044-55762	900044-55766
340 n1/schwarz <input type="checkbox"/>	Preisgr. A509 (St.)	Preisgr. A465 (St.)	Preisgr. A579 (St.)	Preisgr. A465 (St.)	Preisgr. A671 (Paar)	Preisgr. A711 (Paar)



Randstein mit Non-Slip-Sicherheitsmarkierung



Art. Nr. 55720	Randstein	„halber“ Randstein	Innenecke (Gehrungspaar)	Außenecke (Gehrungspaar)
Formatnummer	55720	55725	55722	55729
Nennmaß - cm				
Herstellmaß - mm	244 x 140 x 20/50	119 x 140 x 20/50	(2x) 240 x 140 x 20/50	(2x) 133 x 133 x 20/50
m - Stück	4,000	8,000		
St./Paar - kg	1,500/Stück	0,730/Stück	2,200/Paar	0,700/Paar
Paket - St./Paar	10 Stück	20 Stück	5 Paar	4 Paar
Paket - m	2,500	2,500		
Paket - kg	15,000	14,600	11,000	2,800
Produktnorm	Alb	Alb	Alb	Alb
Trittsicherheit	-/C ☒	-/C ☒	-/C ☒	-/C ☒
900 graubeige	553001-55720	553001-55725	553001-55722	553001-55729
553001 azur aktiv <input type="checkbox"/>	Preisgr. A531 (St.)	Preisgr. A483 (St.)	Preisgr. A671 (Paar)	Preisgr. A609 (Paar)
900 graubeige	553002-55720	553002-55725	553002-55722	553002-55729
553002 azur hell <input type="checkbox"/>	Preisgr. A531 (St.)	Preisgr. A483 (St.)	Preisgr. A671 (Paar)	Preisgr. A609 (Paar)
900 graubeige	340-55720	340-55725	340-55722	340-55729
340 n1/schwarz <input type="checkbox"/>	Preisgr. A531 (St.)	Preisgr. A483 (St.)	Preisgr. A671 (Paar)	Preisgr. A609 (Paar)
91 n10/weiß	900567-55720	900567-55725	900567-55722	900567-55729
553001 azur aktiv <input type="checkbox"/>	Preisgr. A560 (St.)	Preisgr. A509 (St.)	Preisgr. A713 (Paar)	Preisgr. A640 (Paar)
91 n10/weiß	900588-55720	900588-55725	900588-55722	900588-55729
553002 azur hell <input type="checkbox"/>	Preisgr. A560 (St.)	Preisgr. A509 (St.)	Preisgr. A713 (Paar)	Preisgr. A640 (Paar)
91 n10/weiß	900044-55720	900044-55725	900044-55722	900044-55729
340 n1/schwarz <input type="checkbox"/>	Preisgr. A560 (St.)	Preisgr. A509 (St.)	Preisgr. A713 (Paar)	Preisgr. A640 (Paar)

¹ Abdeckrolle siehe S. 86



Für die auf dieser Seite gezeigten Produkte wird kein Palettenrabatt gewährt.

Die dargestellten Produkte können auch in anderen Farben der Serie Chroma Non-Slip gefertigt werden. Gerne prüfen wir die Möglichkeit einer solchen Sonderproduktion im Einzelfall.

Randsteine mit Rostaufleger und Non-Slip-Sicherheitsmarkierung

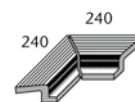
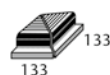
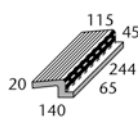

			Randstein	„halber“ Randstein	Innenecke (Gehrungspaar)	Außenecke (Gehrungspaar)	Art. Nr. 55740
			55740	55745	55742	55749	Formatnummer
			244 x 140 x 20/65	119 x 140 x 20/65	(2x) 133 x 133 x 20/65	(2x) 240 x 140 x 20/65	Nennmaß - cm
			4,000	8,000			Herstellmaß - mm
			1,850/Stück	0,900/Stück	0,900/Paar	2,700/Paar	m - Stück
			6 Stück	12 Stück	4 Paar	3 Paar	St./Paar - kg
			1,500	1,500			Paket - St./Paar
			11,100	10,800	3,600	8,100	Paket - m
			Alb	Alb	Alb	Alb	Paket - kg
			-/C	-/C	-/C	-/C	Produktnorm
			553001-55740	553001-55745	553001-55742	553001-55749	Trittsicherheit
			Preisgr. A560 (St.)	Preisgr. A509 (St.)	Preisgr. A650 (Paar)	Preisgr. A686 (Paar)	900 graubeige
			553002-55740	553002-55745	553002-55742	553002-55749	553001 azur aktiv <input type="checkbox"/> VO
			Preisgr. A560 (St.)	Preisgr. A509 (St.)	Preisgr. A650 (Paar)	Preisgr. A686 (Paar)	900 graubeige
			340-55740	340-55745	340-55742	340-55749	553002 azur hell <input type="checkbox"/> VO
			Preisgr. A560 (St.)	Preisgr. A509 (St.)	Preisgr. A650 (Paar)	Preisgr. A686 (Paar)	900 graubeige
			900567-55740	900567-55745	900567-55742	900567-55749	340 n1/schwarz <input type="checkbox"/> VO
			Preisgr. A579 (St.)	Preisgr. A514 (St.)	Preisgr. A671 (Paar)	Preisgr. A713 (Paar)	91 n10/weiß
			900588-55740	900588-55745	900588-55742	900588-55749	553001 azur aktiv <input type="checkbox"/> VO
			Preisgr. A579 (St.)	Preisgr. A514 (St.)	Preisgr. A671 (Paar)	Preisgr. A713 (Paar)	91 n10/weiß
			900044-55740	900044-55745	900044-55742	900044-55749	553002 azur hell <input type="checkbox"/> VO
			Preisgr. A579 (St.)	Preisgr. A514 (St.)	Preisgr. A671 (Paar)	Preisgr. A713 (Paar)	91 n10/weiß
							340 n1/schwarz <input type="checkbox"/> VO



Randsteine mit Rostaufleger

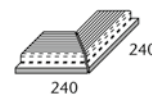
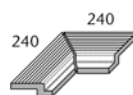
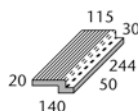

			Randstein	„halber“ Randstein	Innenecke (Gehrungspaar)	Außenecke (Gehrungspaar)	Art. Nr. 55750
			55750	55755	55752	55759	Formatnummer
			244 x 140 x 20/50	119 x 140 x 20/50	(2x) 240 x 140 x 20/50	(2x) 240 x 140 x 20/50	Nennmaß - cm
			4,000	8,000			Herstellmaß - mm
			1,780/Stück	0,880/Stück	2,600/Paar	2,600/Paar	m - Stück
			8 Stück	16 Stück	4 Paar	4 Paar	St./Paar - kg
			2,000	2,000			Paket - St./Paar
			14,240	14,080	10,400	10,400	Paket - m
			Alb	Alb	Alb	Alb	Paket - kg
			-/C	-/C	-/C	-/C	Produktnorm
			900-55750	900-55755	900-55752	900-55759	Trittsicherheit
			Preisgr. A543 (St.)	Preisgr. A490 (St.)	Preisgr. A667 (Paar)	Preisgr. A667 (Paar)	graubeige <input type="checkbox"/> VO
			91-55750	91-55755	91-55752	91-55759	neutral 10 <input type="checkbox"/> VO
			Preisgr. A565 (St.)	Preisgr. A509 (St.)	Preisgr. A697 (Paar)	Preisgr. A697 (Paar)	(aktivweiß) <input type="checkbox"/> VO

¹ Abdeckroste siehe S. 86

Für die auf dieser Seite gezeigten Produkte wird kein Palettenrabatt gewährt.



Die dargestellten Produkte können auch in anderen Farben der Serie Chroma Non-Slip gefertigt werden. Gerne prüfen wir die Möglichkeit einer solchen Sonderproduktion im Einzelfall.

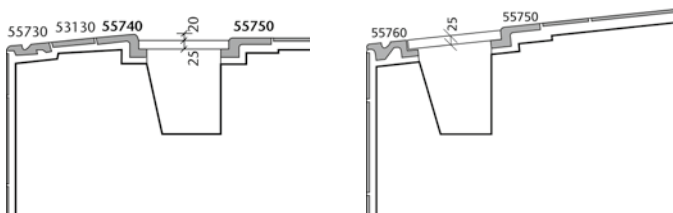





Ein Klassiker neu gedacht

Die Weiterentwicklung des weltweit verbreiteten Klassikers Finnland (vgl. S. 22 ff) ist ebenso universell einsetzbar. Ein wichtiger Unterschied im Detail ist der abgeschrägte Rillenstein. Sein keilförmiger Längsschnitt erleichtert die Erstellung der Betonkonstruktion entscheidend: Die Oberseite der Beckenwand kann waagrecht ausgeführt werden. Für das nötige Gefälle zum Becken hin sorgt dann der Rillenstein. Reduzierter Wellenschlag und der hochliegende Wasserspiegel sorgen auch hier für erhöhten Komfort beim Schwimmen und beim Verlassen des Beckens. Für Finnland II sprechen auch die 500 mm langen Formstücke, die den Fugenanteil senken. Statt der Standard Abdeckroste aus Kunststoff ist bei privaten Pools auch der Einsatz von keramischen Rinnenabdeckungen möglich (siehe System Wiesbaden Stil auf S. 42 ff).

Finnland II (Rillenstein schräg)

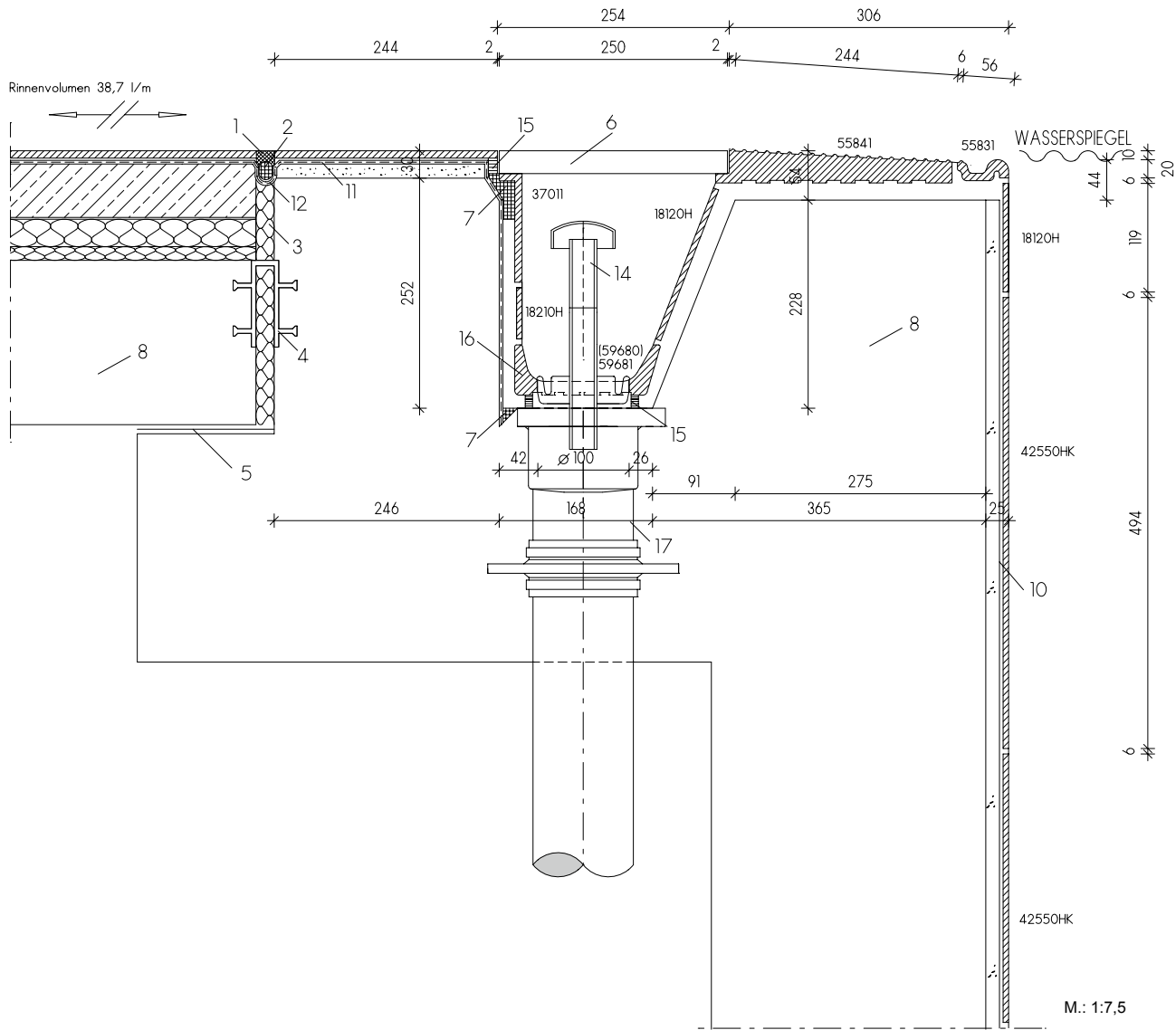

Die einzelnen Fliesen und Formteile
(= Formatnummern) dieses Systems finden
Sie unter:

- 42550HK = Chroma Fliese (Seite 174 ff)
- 55831 = Handfasserstein (Seite 31)
- 55841 = schräger Rillenstein (Seite 32)
- 18120H = Chroma Fliese (Seite 174 ff)
- 59681 = Rinnenschale mit Ablauf (Seite 115)
- 18210H = Chroma Riemchen (Seite 174 ff)
- 37011 = Schenkelplatte (Seite 115)
- Abdeckrost (Seite 86)
- Flüsterablauf Silent 100 (Seite 88)

Legende:

- 01 UW-Silikon
- 02 Geschlossenzellige PE-Schaumstoffrundschnur
- 03 Wasserbeständiges elastisches Füllmaterial
- 04 Fugenband-Profil
- 05 Gleitlager

- 06 Agrob Buchtal Kunststoff-Abdeckrost
- 07 Kapillarsperre Verguss (Verwahrung)
- 08 Beton mit hohem Wassereindringwiderstand
(nach DIN EN 206/DIN 1045/DAfStB-WU-Richtlinie)
- 09 Konventionelle Dickbettverlegung
- 10 Dünnbettverlegung auf Zementputz
(P III, CS IV ohne Kalkzusatz) (DIN 18157)
- 11 Verbundabdichtung
- 12 Dichtband
- 13 Agrob Buchtal Flüsterablauf
„Silent W 2000“
- 14 Agrob Buchtal Ablaufbelüfter „Silent 100“
- 15 Objekt Fugeneputz
- 16 Agrob Buchtal Steinzeug-Rinnenschale
- 17 Einlaufkasten/Ablaufrohr und Dichtflansch

Handfass-Stein



	Handfass-Stein 50 cm	Handfass-Stein 25 cm	Handfass-Stein 12,5 cm	Innenecke (Gehrungspaar)	Außenecke (Gehrungspaar) Eckradius 30 mm	Art. Nr. 55830
	55831	55830	55835	55832	55836	Formatnummer
	494 x 56 x 20/12,5	244 x 56 x 20/12,5	119 x 56 x 20/12,5	(2x) 49 x 49 x 20/12,5	(2x) 236 x 56 x 20/12,5	Nennmaß - cm
	2,000	4,000	8,000			Herstellmaß - mm
	0,910/Stück	0,450/Stück	0,220/Stück	0,080/Paar	0,790/Paar	m - Stück
	8 Stück	28 Stück	56 Stück	18 Paar	14 Paar	St./Paar - kg
	4,000	7,000	7,000			Paket - St./Paar
	7,280	12,600	12,320	1,440	11,060	Paket - m
	Alb	Alb	Alb	Alb	Alb	Paket - kg
	-/C	-/C	-/C	-/C	-/C	Produktnorm
	553001-55831	553001-55830	553001-55835	553001-55832	553001-55836	Trittsicherheit
	Preisgr. A519 (St.)	Preisgr. A475 (St.)	Preisgr. A442 (St.)	Preisgr. A522 (Paar)	Preisgr. A585 (Paar)	azur aktiv <input type="checkbox"/>
	553002-55831	553002-55830	553002-55835	553002-55832	553002-55836	azur hell <input type="checkbox"/>
	Preisgr. A519 (St.)	Preisgr. A475 (St.)	Preisgr. A442 (St.)	Preisgr. A522 (Paar)	Preisgr. A585 (Paar)	neutral 1 <input type="checkbox"/>
	340-55831	340-55830	340-55835	340-55832	340-55836	(tiefschwarz) <input type="checkbox"/>
	Preisgr. A519 (St.)	Preisgr. A475 (St.)	Preisgr. A442 (St.)	Preisgr. A522 (Paar)	Preisgr. A585 (Paar)	



Randstein, Treppenauftritt

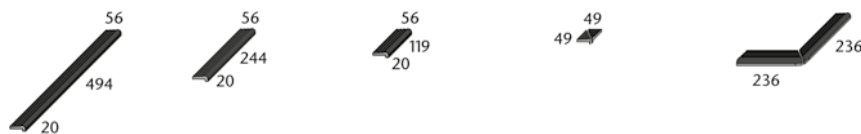

	Randstein 50 cm	Randstein 25 cm	Randstein 12,5 cm	Innenecke (Gehrungspaar)	Außenecke (Gehrungspaar) Eckradius 30 mm	Art. Nr. 55820
	55821	55820	55825	55822	55826	Formatnummer
	494 x 56 x 20/12,5	244 x 56 x 20/12,5	119 x 56 x 20/12,5	(2x) 49 x 49 x 20/12,5	(2x) 236 x 56 x 20/12,5	Nennmaß - cm
	2,000	4,000	8,000			Herstellmaß - mm
	0,770/Stück	0,380/Stück	0,190/Stück	0,100/Paar	0,620/Paar	m - Stück
	12 Stück	42 Stück	84 Stück	18 Paar	14 Paar	St./Paar - kg
	6,000	10,500	10,500			Paket - St./Paar
	9,240	15,960	15,960	1,440	11,060	Paket - m
	Alb	Alb	Alb	Alb	Alb	Paket - kg
	-/C	-/C	-/C	-/C	-/C	Produktnorm
	553001-55821	553001-55820	553001-55825	553001-55822	553001-55826	Trittsicherheit
	Preisgr. A478 (St.)	Preisgr. A442 (St.)	Preisgr. A426 (St.)	Preisgr. A487 (Paar)	Preisgr. A531 (Paar)	azur aktiv <input type="checkbox"/>
	553002-55821	553002-55820	553002-55825	553002-55822	553002-55826	azur hell <input type="checkbox"/>
	Preisgr. A478 (St.)	Preisgr. A442 (St.)	Preisgr. A426 (St.)	Preisgr. A487 (Paar)	Preisgr. A531 (Paar)	neutral 1 <input type="checkbox"/>
	340-55821	340-55820	340-55825	340-55822	340-55826	(tiefschwarz) <input type="checkbox"/>
	Preisgr. A478 (St.)	Preisgr. A442 (St.)	Preisgr. A426 (St.)	Preisgr. A487 (Paar)	Preisgr. A531 (Paar)	

¹ Abdeckkroste siehe S. 86, Rinnenschale siehe S. 113

Für die auf dieser Seite gezeigten Produkte wird kein Palettenrabatt gewährt.



Die dargestellten Produkte können auch in anderen Farben der Serie Chroma Non-Slip gefertigt werden. Gerne prüfen wir die Möglichkeit einer solchen Sonderproduktion im Einzelfall.

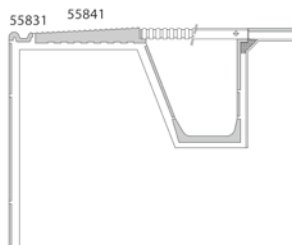

Rillenstein schräg zur Fortführung des Beckenkopfsystems „Finnland II“²

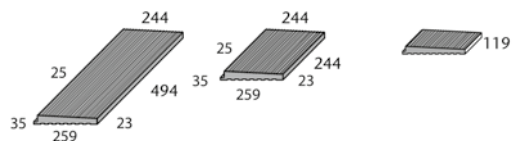

Rillenplatten 12,5 mm stark zur Fortführung des Beckenkopfsystems „Finnland II“²

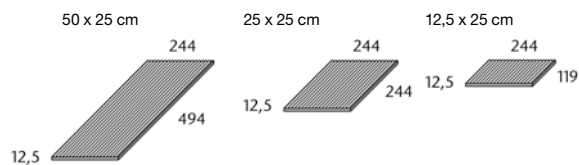

	gerillt 50 cm	gerillt 25 cm	gerillt 12,5 cm	gerillt	gerillt	gerillt
Formatnummer	55841	55840	55845	53151	53150	53159
Nennmaß - cm/in				50 x 25 / 20 x 10	25 x 25 / 10 x 10	12,5 x 25 / 5 x 10
Herstellmaß - mm	494 x 244 x 23/35	244 x 244 x 23/35	119 x 244 x 23/35	494 x 244 x 12,5	244 x 244 x 12,5	119 x 244 x 12,5
m - Stück	2,000	4,000	8,000	2,000	4,000	8,000
Stück - kg	8,100	3,950	1,930	3,550	1,775	0,888
Paket - Stück	2	6	12	6	9	21
Paket - m	1,000	1,500	1,500	3,000	2,250	2,625
Paket - kg	16,200	23,700	37,306	21,300	15,975	18,648
Produktnorm	Alb	Alb	Alb	Alb	Alb	Alb
Trittsicherheit	-/C	-/C	-/C	siehe unten	siehe unten	siehe unten
graubeige	900-55841⁴ Preisgr. A642 (St.)	900-55840⁴ Preisgr. A560 (St.)	900-55845⁴ Preisgr. A509 (St.)	900-53151⁴ Preisgr. A465 (St.)	900-53150⁴ Preisgr. A431 (St.)	900-53159⁴ Preisgr. A411 (St.)
neutral 10 (aktivweiß)	91-55841 Preisgr. A667 (St.)	91-55840 Preisgr. A577 (St.)	91-55845 Preisgr. A514 (St.)	91-53151 Preisgr. A531 (St.)	91-53150 Preisgr. A467 (St.)	91-53159 Preisgr. A424 (St.)
azur aktiv	553001-55841 Preisgr. A686 (St.)	553001-55840 Preisgr. A592 (St.)	553001-55845 Preisgr. A522 (St.)	553001-53151 Preisgr. A549 (St.)	553001-53150 Preisgr. A475 (St.)	553001-53159 Preisgr. A427 (St.)
azur hell	553002-55841 Preisgr. A686 (St.)	553002-55840 Preisgr. A592 (St.)	553002-55845 Preisgr. A522 (St.)	553002-53151 Preisgr. A549 (St.)	553002-53150 Preisgr. A475 (St.)	553002-53159 Preisgr. A427 (St.)
neutral 1 (tiefschwarz)	340-55841 Preisgr. A686 (St.)	340-55840 Preisgr. A592 (St.)	340-55845 Preisgr. A522 (St.)	340-53151 Preisgr. A549 (St.)	340-53150 Preisgr. A475 (St.)	340-53159 Preisgr. A427 (St.)
Area Pro anthrazit				R11/C 435601H^{1/5/6} Preisgr. A565 (St.)	R11/C 435613H^{1/5/6} Preisgr. A483 (St.)	R11/C 435625H^{1/5/6} Preisgr. A431 (St.)
Area Pro basalt				R11/C 435602H^{1/5/6} Preisgr. A565 (St.)	R11/C 435614H^{1/5/6} Preisgr. A483 (St.)	R11/C 435626H^{1/5/6} Preisgr. A431 (St.)
Area Pro kiesel				R11/C 435603H^{1/5/6} Preisgr. A565 (St.)	R11/C 435615H^{1/5/6} Preisgr. A483 (St.)	R11/C 435627H^{1/5/6} Preisgr. A431 (St.)
Area Pro stein				R11/C 435604H^{1/5/6} Preisgr. A565 (St.)	R11/C 435616H^{1/5/6} Preisgr. A483 (St.)	R11/C 435628H^{1/5/6} Preisgr. A431 (St.)
Area Pro sandweiß				R11/C 435605H^{1/5/6} Preisgr. A565 (St.)	R11/C 435617H^{1/5/6} Preisgr. A483 (St.)	R11/C 435629H^{1/5/6} Preisgr. A431 (St.)
Area Pro sandgrau				R11/C 435606H^{1/5/6} Preisgr. A565 (St.)	R11/C 435618H^{1/5/6} Preisgr. A483 (St.)	R11/C 435630H^{1/5/6} Preisgr. A431 (St.)
Area Pro sand				R11/C 435607H^{1/5/6} Preisgr. A565 (St.)	R11/C 435619H^{1/5/6} Preisgr. A483 (St.)	R11/C 435631H^{1/5/6} Preisgr. A431 (St.)
Area Pro muskat				R11/C 435608H^{1/5/6} Preisgr. A565 (St.)	R11/C 435620H^{1/5/6} Preisgr. A483 (St.)	R11/C 435632H^{1/5/6} Preisgr. A431 (St.)
Area Pro platin				R11/C 435609H^{1/5/6} Preisgr. A565 (St.)	R11/C 435621H^{1/5/6} Preisgr. A483 (St.)	R11/C 435633H^{1/5/6} Preisgr. A431 (St.)
Area Pro sandbeige				R11/C 435610H^{1/5/6} Preisgr. A565 (St.)	R11/C 435622H^{1/5/6} Preisgr. A483 (St.)	R11/C 435634H^{1/5/6} Preisgr. A431 (St.)
Area Pro ziegel				R11/C 435611H^{1/5/6} Preisgr. A565 (St.)	R11/C 435623H^{1/5/6} Preisgr. A483 (St.)	R11/C 435635H^{1/5/6} Preisgr. A431 (St.)
Area Pro lehm				R11/C 435612H^{1/5/6} Preisgr. A565 (St.)	R11/C 435624H^{1/5/6} Preisgr. A483 (St.)	R11/C 435636H^{1/5/6} Preisgr. A431 (St.)



1 2 Kopfkante rektifiziert

³ Abdeckroste siehe S. 84, Rinnenschale siehe S. 113
⁴ Artikel fallen unter DIN EN 14411, Gruppe Alb, unglasiert (UGL)
⁵ Alle Artikel fallen unter DIN EN 14411, Gruppe Ala, unglasiert (UGL)
⁶ mit Hytect veredelt

Für die auf dieser Seite gezeigten Produkte wird kein Palettenrabatt gewährt.



Die dargestellten Produkte können auch in anderen Farben der Serie Chroma Non-Slip gefertigt werden. Gerne prüfen wir die Möglichkeit einer solchen Sonderproduktion im Einzelfall.

Rillenplatten 12,5 mm stark
zur Fortführung des Beckenkopfsystems
„Finnland II“^{1/2}

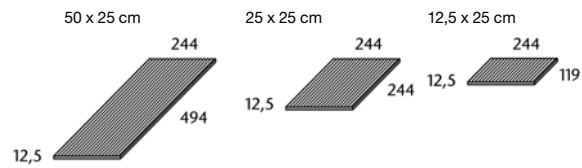

	gerillt	gerillt	gerillt	
	53151	53150	53159	Formatnummer
	50 x 25 / 20 x 10	25 x 25 / 10 x 10	12,5 x 25 / 5 x 10	Nennmaß - cm/in
	494 x 244 x 12,5	244 x 244 x 12,5	119 x 244 x 12,5	Herstellmaß - mm
	2,000	4,000	8,000	m - Stück
	3,550	1,775	0,888	Stück - kg
	6	9	21	Paket - Stück
	3,000	2,250	2,625	Paket - m
	21,300	15,975	18,648	Paket - kg
	Ala	Ala	Ala	Produktnorm
	R11/C	R11/C	R11/C	Trittsicherheit
	430789H	430793H	430802H	Ascona
	Preisgr. A565 (St.)	Preisgr. A483 (St.)	Preisgr. A431 (St.)	pearl <input type="checkbox"/> V3
	430790H	430794H	430803H	Ascona
	Preisgr. A565 (St.)	Preisgr. A483 (St.)	Preisgr. A431 (St.)	mud <input type="checkbox"/> V3
	430791H	430795H	430804H	Ascona
	Preisgr. A565 (St.)	Preisgr. A483 (St.)	Preisgr. A431 (St.)	stone <input type="checkbox"/> V3
	430792H	430796H	430805H	Ascona
	Preisgr. A565 (St.)	Preisgr. A483 (St.)	Preisgr. A431 (St.)	graphite <input type="checkbox"/> V3
	431551H	431553H	431555H	Ascona
	Preisgr. A565 (St.)	Preisgr. A483 (St.)	Preisgr. A431 (St.)	shell <input type="checkbox"/> V3
	431552H	431554H	431556H	Ascona
	Preisgr. A565 (St.)	Preisgr. A483 (St.)	Preisgr. A431 (St.)	sand <input type="checkbox"/> V3
	8460-53151	8460-53150	8460-53159	Quarzit
	Preisgr. A565 (St.)	Preisgr. A483 (St.)	Preisgr. A431 (St.)	basaltgrau <input type="checkbox"/> V4
	8461-53151	8461-53150	8461-53159	Quarzit
	Preisgr. A565 (St.)	Preisgr. A483 (St.)	Preisgr. A431 (St.)	quarzgrau <input type="checkbox"/> V4
	8462-53151	8462-53150	8462-53159	Quarzit
	Preisgr. A565 (St.)	Preisgr. A483 (St.)	Preisgr. A431 (St.)	sandbeige <input type="checkbox"/> V4
	8463-53151	8463-53150	8463-53159	Quarzit
	Preisgr. A565 (St.)	Preisgr. A483 (St.)	Preisgr. A431 (St.)	sepiabraun <input type="checkbox"/> V4
	8464-53151	8464-53150	8464-53159	Quarzit
	Preisgr. A565 (St.)	Preisgr. A483 (St.)	Preisgr. A431 (St.)	weißgrau <input type="checkbox"/> V4



³ Abdeckroste siehe S. 84, Rinnenschale siehe S. 113

Für die auf dieser Seite gezeigten Produkte wird kein Palettenrabatt gewährt.





Flüsternde Spezialisten

Mit vier unterschiedlichen Ausführungen wird das System Wiesbaden auch speziellen Anforderungen, zum Beispiel bei Therapiebecken oder Strömungskanälen, gerecht. Ausgerüstet mit dem Flüsterablauf Silent W 2000, dämpft Wiesbaden hörbar den Geräuschpegel in der Schwimmhalle.

Beckenkopfsystem Wiesbaden hochliegend

Bewährt in Freizeit- und Erlebnisbädern sowie in Thermal- und Freibädern, überzeugt dieses System unter anderem durch seine rationale Bauart. Der große Rinnenstein vereint alle Anforderungen in einem einzigen Bauelement: Überlaufkante, Handfasse und Rinne. Das spart Zeit und Kosten beim Bäderbau. Wie alle Beckenkopfsysteme von Agrob Buchtal ist der Wiesbaden Rinnenstein ohne Hohlräume gefertigt und daher besonders robust.

Wiesbaden hochliegend

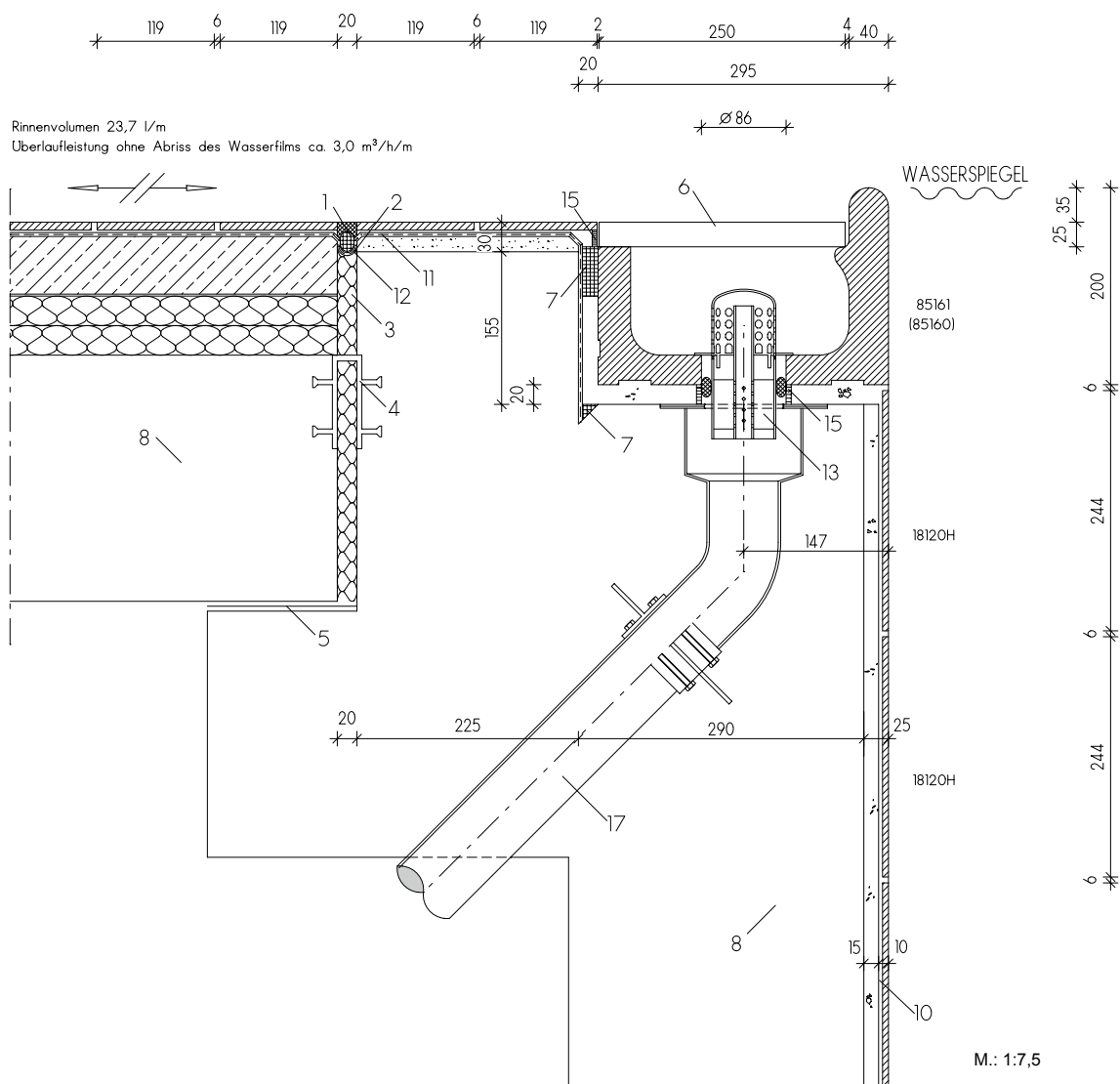

Die einzelnen Fliesen und Formteile
(= Formatnummern) dieses Systems finden
Sie unter:

18120H = Chroma Fliese (Seite 174 ff)
85160 = Überlaufrinne (Seite 37)
85161 = Überlaufrinne mit Ablauf (Seite 37)
Abdeckrost (Seite 86)
Flüsterablauf Silent W 2000 (Seite 88)

Legende:

01 UW-Silikon
02 Geschlossenzellige PE-Schaumstoffrundschnur
03 Wasserbeständiges elastisches Füllmaterial
04 Fugenband-Profil
05 Gleitlager
06 Agrob Buchtal Kunststoff-Abdeckrost
07 Kapillarsperre Verguss (Verwahrung)

08 Beton mit hohem Wassereindringwiderstand
(nach DIN EN 206/DIN
1045/DAfStB-WU-Richtlinie)
09 Konventionelle Dickbettverlegung
10 Dünnbettverlegung auf Zementputz
(P III, CS IV ohne Kalkzusatz) (DIN 18157)
11 Verbundabdichtung
12 Dichtband
13 Agrob Buchtal Flüsterablauf
„Silent W 2000“
14 Agrob Buchtal Ablaufbelüfter „Silent 100“
15 Objekt Fugenepoxi
16 Agrob Buchtal Steinzeug-Rinnenschale
17 Einlaufkasten/Ablaufrohr und Dichtflansch

Große Rinne

(Abdeckroste 250 mm breit, siehe S. 86)



Überlaufrinne ¹	„halbe“ Überlaufrinne	Ablauf (Ø 86 mm) ^{2/3}	Ablauf (Ø 86 mm) ²	Linke Endplatte/ Rechte Endplatte	Innenecke (Gehrungspaar 4-tlg.)	Außenecke (Gehrungspaar 4-tlg.) Eckradius 30 mm	Art. Nr. 85160
85160	85165	85161	85163	85167/85168	S85162	85166	Formatnummer
244 x 295 x 200/140	119 x 295 x 200/140	244 x 295 x 200/140	119 x 295 x 200/140	passend zum Rinnenquers.	(2x)414/119 x 295 x 200/140	(2x) 486 x 295 x 200/140	Nennmaß - cm
4,000	8,000	10,000/Stück	4,700/Stück	0,300/Stück	20,500/Paar	30,000/Paar	Herstellmaß - mm
10,300/Stück	5,000/Stück	10,000/Stück	4,700/Stück	0,300/Stück	20,500/Paar	30,000/Paar	m - Stück
1 Stück	2 Stück	1 Stück	2 Stück		1 Paar	1 Paar	St./Paar - kg
0,250	0,250						Paket - St./Paar
10,300	10,000	10,000	9,400		20,500	30,000	Paket - m
Alb	Alb	Alb	Alb	Alb	Alb	Alb	Paket - kg
700-85160	700-85165	700-85161	700-85163	700-85167/68	700-S85162	700-85166	Produktnorm
Preisgr. A652 (St.)	Preisgr. A585 (St.)	Preisgr. A671 (St.)	Preisgr. A629 (St.)	Preisgr. A487 (St.)	Preisgr. A794 (Paar)	Preisgr. A794 (Paar)	neutral 10
701-85160	701-85165	701-85161	701-85163	701-85167/68	701-S85162	701-85166	(aktivweiß glzd.) <input type="checkbox"/> VO
Preisgr. A652 (St.)	Preisgr. A585 (St.)	Preisgr. A671 (St.)	Preisgr. A629 (St.)	Preisgr. A487 (St.)	Preisgr. A794 (Paar)	Preisgr. A794 (Paar)	neutral 10
552001-85160	552001-85165	552001-85161	552001-85163	552001-85167/68	552001-S85162	552001-85166	azur aktiv <input type="checkbox"/> VO
Preisgr. A660 (St.)	Preisgr. A592 (St.)	Preisgr. A686 (St.)	Preisgr. A634 (St.)	Preisgr. A491 (St.)	Preisgr. A802 (Paar)	Preisgr. A802 (Paar)	
552002-85160	552002-85165	552002-85161	552002-85163	552002-85167/68	552002-S85162	552002-85166	azur hell <input type="checkbox"/> VO
Preisgr. A660 (St.)	Preisgr. A592 (St.)	Preisgr. A686 (St.)	Preisgr. A634 (St.)	Preisgr. A491 (St.)	Preisgr. A802 (Paar)	Preisgr. A802 (Paar)	
5716-85160⁴	5716-85165⁴	5716-85161⁴	5716-85163⁴	5716-85167/68⁴	5716-S85162⁴	5716-85166⁴	neutral 1
Preisgr. A660 (St.)	Preisgr. A592 (St.)	Preisgr. A686 (St.)	Preisgr. A634 (St.)	Preisgr. A491 (St.)	Preisgr. A802 (Paar)	Preisgr. A802 (Paar)	(tiefschwarz) <input type="checkbox"/> VO



Kleine Rinne

(Abdeckroste 191 mm breit, siehe S. 86)

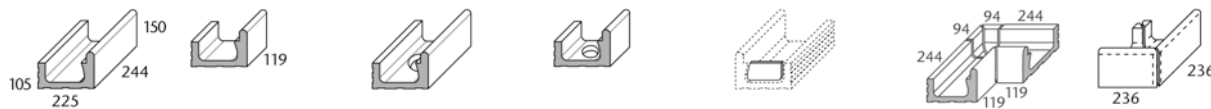

Überlaufrinne	„halbe“ Überlaufrinne	Ablauf (Ø 86 mm) ²	Ablauf (Ø 86 mm) ²	Linke Endplatte/ Rechte Endplatte	Innenecke (Gehrungspaar 4-tlg.)	Außenecke (Gehrungspaar) Eckradius 30 mm	Art. Nr. 55180
55180	55185	55181	S50044	55187/55188	S55182	55186	Formatnummer
244 x 225 x 150/105	119 x 225 x 150/105	244 x 225 x 150/105	119 x 225 x 150/105	passend zum Rinnenquers.	(2x)344/119 x 225 x 150/105	(2x) 236x225x150/105	Nennmaß - cm
4,000	8,000	6,600/Stück	3,100/Stück	0,200/Stück	11,800/Paar	8,300/Paar	Herstellmaß - mm
7,000/Stück	3,425/Stück	6,600/Stück	3,100/Stück	0,200/Stück	11,800/Paar	8,300/Paar	m - Stück
1 Stück	2 Stück	1 Stück	2 Stück		1 Paar	1 Paar	St./Paar - kg
0,250	0,250						Paket - St./Paar
7,000	6,860	6,600	6,200		11,800	8,300	Paket - m
Alb	Alb	Alb	Alb	Alb	Alb	Alb	Paket - kg
700-55180	700-55185	700-55181	700-S50044	700-55187/88	700-S55182	700-55186	Produktnorm
Preisgr. A618 (St.)	Preisgr. A553 (St.)	Preisgr. A650 (St.)	Preisgr. A606 (St.)	Preisgr. A490 (St.)	Preisgr. A727 (Paar)	Preisgr. A727 (Paar)	neutral 10
701-55180	701-55185	701-55181	701-S50044	701-55187/88	701-S55182	701-55186	(aktivweiß glzd.) <input type="checkbox"/> VO
Preisgr. A618 (St.)	Preisgr. A553 (St.)	Preisgr. A650 (St.)	Preisgr. A606 (St.)	Preisgr. A490 (St.)	Preisgr. A727 (Paar)	Preisgr. A727 (Paar)	neutral 10
552001-55180	552001-55185	552001-55181	552001-S50044	552001-55187/88	552001-S55182	552001-55186	(aktivweiß matt) <input type="checkbox"/> VO
Preisgr. A622 (St.)	Preisgr. A560 (St.)	Preisgr. A660 (St.)	Preisgr. A612 (St.)	Preisgr. A491 (St.)	Preisgr. A734 (Paar)	Preisgr. A734 (Paar)	
552002-55180	552002-55185	552002-55181	552002-S50044	552002-55187/88	552002-S55182	552002-55186	azur aktiv <input type="checkbox"/> VO
Preisgr. A622 (St.)	Preisgr. A560 (St.)	Preisgr. A660 (St.)	Preisgr. A612 (St.)	Preisgr. A491 (St.)	Preisgr. A734 (Paar)	Preisgr. A734 (Paar)	
5716-55180⁴	5716-55185⁴	5716-55181⁴	5716-S50044⁴	5716-55187/88⁴	5716-S55182⁴	5716-55186⁴	azur hell <input type="checkbox"/> VO
Preisgr. A622 (St.)	Preisgr. A560 (St.)	Preisgr. A660 (St.)	Preisgr. A612 (St.)	Preisgr. A491 (St.)	Preisgr. A734 (Paar)	Preisgr. A734 (Paar)	neutral 1
							(tiefschwarz) <input type="checkbox"/> VO



Die dargestellten Produkte können auch in anderen Farben der Serie Chroma gefertigt werden. Gerne prüfen wir die Möglichkeit einer solchen Sonderproduktion im Einzelfall.

¹ Für den Steigleiterbereich auch mit unterseitig gerundeter Vorderkante erhältlich.

² Passender Flüsterablauf „Silent W 2000“ siehe S. 8

³ Format 85161 auch mit Ablauf ø 100 mm erhältlich (=Format S51312)

⁴ Produktionsbedingt können Farbunterschiede zwischen Formstücken und Flächenware auftreten.

Für die auf dieser Seite gezeigten Produkte sind auf Wunsch konische Zuschnitte möglich.

Für die auf dieser Seite gezeigten Produkte wird kein Palettenrabatt gewährt.

Wiesbaden Silent

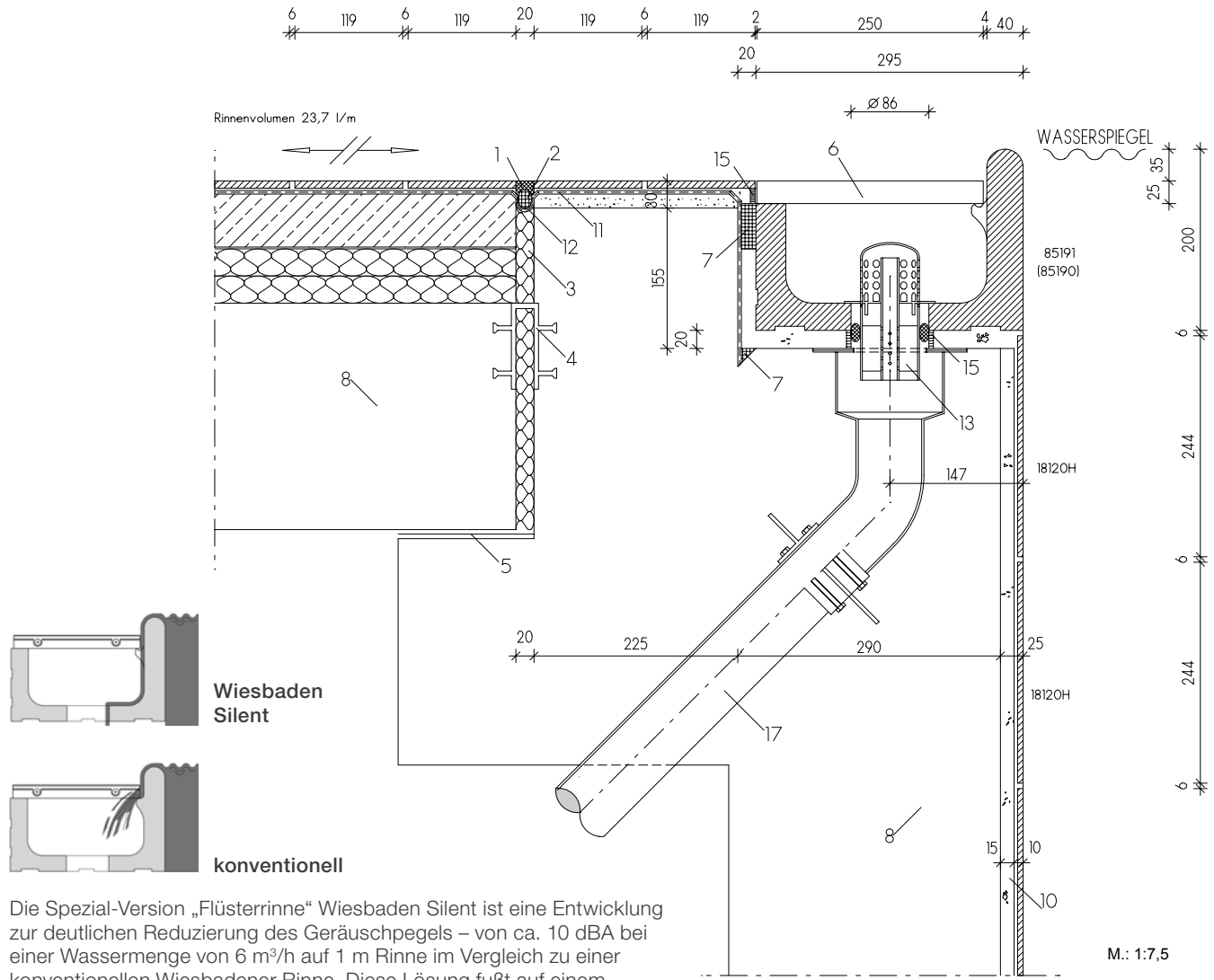

Die Spezial-Version „Flüsterrinne“ Wiesbaden Silent ist eine Entwicklung zur deutlichen Reduzierung des Geräuschpegels – von ca. 10 dBA bei einer Wassermenge von 6 m³/h auf 1 m Rinne im Vergleich zu einer konventionellen Wiesbadener Rinne. Diese Lösung fußt auf einem komplexen Zusammenspiel aus Rinnenformgebung, Abdeckrost-Platzierung und speziell gestalteter Abdeckrost-Auflage-Leiste.

Die einzelnen Fliesen und Formteile
(= Formatnummern) dieses Systems finden
Sie unter:

- 18120H = Chroma Fliese (Seite 174 ff)
- 85190 = Überlaufrinne (Seite 39)
- 85191 = Überlaufrinne mit Ablauf (Seite 39)
- Abdeckrost (Seite 86)
- Flüsterablauf Silent W 2000 (Seite 88)

Legende:

- 01 UW-Silikon
- 02 Geschlossenzellige PE-Schaumstoffrundschnur
- 03 Wasserbeständiges elastisches Füllmaterial
- 04 Fugenband-Profil
- 05 Gleitlager
- 06 Agrob Buchtal Kunststoff-Abdeckrost

- 07 Kapillarsperre Verguss (Verwahrung)
- 08 Beton mit hohem Wassereindringwiderstand
(nach DIN EN 206/DIN
1045/DAfStB-WU-Richtlinie)
- 09 Konventionelle Dickbettverlegung
- 10 Dünnbettverlegung auf Zementputz
(P III, CS IV ohne Kalkzusatz) (DIN 18157)
- 11 Verbundabdichtung
- 12 Dichtband
- 13 Agrob Buchtal Flüsterablauf
„Silent W 2000“
- 14 Agrob Buchtal Ablaufbelüfter „Silent 100“
- 15 Objekt Fugeneponi
- 16 Agrob Buchtal Steinzeug-Rinnenschale
- 17 Einlaufkasten/Ablaufrohr und Dichtflansch

Große „Flüsterrinne“

(nur Querroste 250 mm breit, siehe S. 86 verwendbar)



Überlaufrinne ¹	„halbe“ Überlaufrinne	Ablauf (Ø 86 mm) ^{2/3}	Ablauf (Ø 86 mm) ²	Linke Endplatte/ Rechte Endplatte	Innenecke (Gehrungspaar 4-tlg.)	Außenecke (Gehrungspaar 4-tlg.) Eckradius 30 mm	Art. Nr. 85190
85190	85195	85191	85193	85197/85198	S85192	85196	Formatnummer
244 x 295 x 200/140	119 x 295 x 200/140	244 x 295 x 200/140	119 x 295 x 200/140	passend zum Rinnenquers.	(2x) 414/119 x 295 x 200/140	(2x) 486 x 295 x 200/140	Nennmaß - cm
4,000	8,000						Herstellmaß - mm
10,400/Stück	5,100/Stück	10,100/Stück	4,800/Stück	0,300/Stück	20,800/Paar	30,400/Paar	m - Stück
1 Stück	2 Stück	1 Stück	2 Stück		1 Paar	1 Paar	St./Paar - kg
0,250	0,250						Paket - St./Paar
10,400	10,200	10,100	9,600				Paket - m
Alb	Alb	Alb	Alb	Alb	Alb	Alb	Paket - kg
							Produktnorm
700-85190	700-85195	700-85191	700-85193	700-85197/98	700-S85192	700-85196	neutral 10
Preisgr. A718 (St.)	Preisgr. A642 (St.)	Preisgr. A740 (St.)	Preisgr. A697 (St.)	Preisgr. A543 (St.)	Preisgr. A815 (Paar)	Preisgr. A815 (Paar)	(aktivweiß glzd.) <input type="checkbox"/> VO
701-85190	701-85195	701-85191	701-85193	701-85197/98	701-S85192	701-85196	neutral 10
Preisgr. A718 (St.)	Preisgr. A642 (St.)	Preisgr. A740 (St.)	Preisgr. A697 (St.)	Preisgr. A543 (St.)	Preisgr. A815 (Paar)	Preisgr. A815 (Paar)	(aktivweiß matt) <input type="checkbox"/> VO
552001-85190	552001-85195	552001-85191	552001-85193	552001-85197/98	552001-S85192	552001-85196	azur aktiv <input type="checkbox"/> VO
Preisgr. A719 (St.)	Preisgr. A650 (St.)	Preisgr. A744 (St.)	Preisgr. A701 (St.)	Preisgr. A549 (St.)	Preisgr. A817 (Paar)	Preisgr. A817 (Paar)	azur hell <input type="checkbox"/> VO
552002-85190	552002-85195	552002-85191	552002-85193	552002-85197/98	552002-S85192	552002-85196	neutral 1
Preisgr. A719 (St.)	Preisgr. A650 (St.)	Preisgr. A744 (St.)	Preisgr. A701 (St.)	Preisgr. A549 (St.)	Preisgr. A817 (Paar)	Preisgr. A817 (Paar)	(tiefschwarz) <input type="checkbox"/> VO
5716-85190⁴	5716-85195⁴	5716-85191⁴	5716-85193⁴	5716-85197/98⁴	5716-S85192⁴	5716-85196⁴	
Preisgr. A719 (St.)	Preisgr. A650 (St.)	Preisgr. A744 (St.)	Preisgr. A701 (St.)	Preisgr. A549 (St.)	Preisgr. A817 (Paar)	Preisgr. A817 (Paar)	



Kleine „Flüsterrinne“

(nur Querroste 191 mm breit, siehe S. 86 verwendbar)



Überlaufrinne	„halbe“ Überlaufrinne	Ablauf (Ø 86 mm) ²	Ablauf (Ø 86 mm) ²	Linke Endplatte/ Rechte Endplatte	Innenecke (Gehrungspaar 4-tlg.)	Außenecke (Gehrungspaar 4-tlg.) Eckradius 30 mm	Art. Nr. 85180
85180	85185	85181	85183	85187/85188	S85182	85186	Formatnummer
244 x 225 x 150/105	119 x 225 x 150/105	244 x 225 x 150/105	119 x 225 x 150/105	passend zum Rinnenquers.	(2x)344/119 x 225 x 150/105	(2x) 236 x 225 x 150/105	Nennmaß - cm
4,000	8,000						Herstellmaß - mm
7,000/Stück	3,430/Stück	6,600/Stück	3,100/Stück	0,200/Stück	11,800/Paar	8,300/Paar	m - Stück
1 Stück	2 Stück	1 Stück	2 Stück		1 Paar	1 Paar	St./Paar - kg
0,250	0,250						Paket - St./Paar
7,000	6,860	6,600	6,200				Paket - m
Alb	Alb	Alb	Alb	Alb	Alb	Alb	Paket - kg
							Produktnorm
700-85180	700-85185	700-85181	700-85183	700-85187/88	700-S85182	700-85186	neutral 10
Preisgr. A652 (St.)	Preisgr. A585 (St.)	Preisgr. A686 (St.)	Preisgr. A642 (St.)	Preisgr. A514 (St.)	Preisgr. A761 (Paar)	Preisgr. A761 (Paar)	(aktivweiß glzd.) <input type="checkbox"/> VO
701-85180	701-85185	701-85181	701-85183	701-85187/88	701-S85182	701-85186	neutral 10
Preisgr. A652 (St.)	Preisgr. A585 (St.)	Preisgr. A686 (St.)	Preisgr. A642 (St.)	Preisgr. A514 (St.)	Preisgr. A761 (Paar)	Preisgr. A761 (Paar)	(aktivweiß matt) <input type="checkbox"/> VO
552001-85180	552001-85185	552001-85181	552001-85183	552001-85187/88	552001-S85182	552001-85186	azur aktiv <input type="checkbox"/> VO
Preisgr. A660 (St.)	Preisgr. A592 (St.)	Preisgr. A701 (St.)	Preisgr. A650 (St.)	Preisgr. A519 (St.)	Preisgr. A769 (Paar)	Preisgr. A769 (Paar)	azur hell <input type="checkbox"/> VO
552002-85180	552002-85185	552002-85181	552002-85183	552002-85187/88	552002-S85182	552002-85186	neutral 1
Preisgr. A660 (St.)	Preisgr. A592 (St.)	Preisgr. A701 (St.)	Preisgr. A650 (St.)	Preisgr. A519 (St.)	Preisgr. A769 (Paar)	Preisgr. A769 (Paar)	(tiefschwarz) <input type="checkbox"/> VO
5716-85180⁴	5716-85185⁴	5716-85181⁴	5716-85183⁴	5716-85187/88⁴	5716-S85182⁴	5716-85186⁴	
Preisgr. A660 (St.)	Preisgr. A592 (St.)	Preisgr. A701 (St.)	Preisgr. A650 (St.)	Preisgr. A519 (St.)	Preisgr. A769 (Paar)	Preisgr. A769 (Paar)	

¹ Für den Steigleiterbereich auch mit unterseitig gerundeter Vorderkante erhältlich.

² Passender Flüsterablauf „Silent W 2000“ siehe S. 88

³ Format 85191 auch mit Ablauf Ø 100 mm erhältlich. (= Format S51325)

⁴ Produktionsbedingt können Farbunterschiede zwischen Formstücken und Flächenware auftreten.

Für die auf dieser Seite gezeigten Produkte sind auf Wunsch konische Zuschnitte möglich.

Für die auf dieser Seite gezeigten Produkte wird kein Palettenrabatt gewährt.



Die dargestellten Produkte können auch in anderen Farben der Serie Chroma gefertigt werden. Gerne prüfen wir die Möglichkeit einer solchen Sonderproduktion im Einzelfall.





Große Rinne (auf Anfrage auch als geräuscharme Flüsterrinne Wiesbaden Silent = Format 95190 erhältlich) (Abdeckroste 250 mm breit, siehe S. 86)



Überlaufrinne	„halbe“ Überlaufrinne	Ablauf (Ø 86 mm) ¹	Ablauf (Ø 86 mm) ¹	linke Endplatte/ rechte Endplatte	Innenecke (Gehrungspaar 4-tlg.)	Außenecke (Gehrungspaar 4-tlg.) Eckradius 30 mm	Art. Nr. 95160
95160	95165	95161	95163	85167/85168	S95162	95166	Formatnummer
244 x 295 x 200/140	119 x 295 x 200/140	244 x 295 x 200/140	119 x 295 x 200/140	passend zum Rinnenquers.	(2x) 414/119 x 295 x 200/140	(2x) 486 x 295 x 200/140	Nennmaß - cm
4,000	8,000						Herstellmaß - mm
9,800/Stück	4,900/Stück	9,500/Stück	4,750/Stück	0,300/Stück	20,200/Paar	29,200/Paar	m - Stück
1 Stück	2 Stück	1 Stück	2 Stück		1 Paar	1 Paar	St./Paar - kg
0,250	0,250						Paket - St./Paar
9,800	9,800	9,500	9,500		20,200	29,200	Paket - m
Alb	Alb	Alb	Alb	Alb	Alb	Alb	Paket - kg
700-95160	700-95165	700-95161	700-95163	700-85167/68	700-S95162	700-95166	Produktnorm
Preisgr. A667 (St.)	Preisgr. A597 (St.)	Preisgr. A686 (St.)	Preisgr. A642 (St.)	Preisgr. A487 (St.)	Preisgr. A801 (Paar)	Preisgr. A801 (Paar)	neutral 10
701-95160	701-95165	701-95161	701-95163	701-85167/68	701-S95162	701-95166	(aktivweiß glzd.) <input type="checkbox"/> VO
Preisgr. A667 (St.)	Preisgr. A597 (St.)	Preisgr. A686 (St.)	Preisgr. A642 (St.)	Preisgr. A487 (St.)	Preisgr. A801 (Paar)	Preisgr. A801 (Paar)	neutral 10
552001-95160	552001-95165	552001-95161	552001-95163	552001-85167/68	552001-S95162	552001-95166	(aktivweiß matt) <input type="checkbox"/> VO
Preisgr. A671 (St.)	Preisgr. A605 (St.)	Preisgr. A701 (St.)	Preisgr. A650 (St.)	Preisgr. A491 (St.)	Preisgr. A807 (Paar)	Preisgr. A807 (Paar)	azur aktiv <input type="checkbox"/> VO
552002-95160	552002-95165	552002-95161	552002-95163	552002-85167/68	552002-S95162	552002-95166	azur hell <input type="checkbox"/> VO
Preisgr. A671 (St.)	Preisgr. A605 (St.)	Preisgr. A701 (St.)	Preisgr. A650 (St.)	Preisgr. A491 (St.)	Preisgr. A807 (Paar)	Preisgr. A807 (Paar)	neutral 1
5716-95160³	5716-95165³	5716-95161³	5716-95163³	5716-85167/68³	5716-S95162³	5716-95166³	neutral 1
Preisgr. A671 (St.)	Preisgr. A605 (St.)	Preisgr. A701 (St.)	Preisgr. A650 (St.)	Preisgr. A491 (St.)	Preisgr. A807 (Paar)	Preisgr. A807 (Paar)	(tiefschwarz) <input type="checkbox"/> VO



Kleine Rinne (auf Anfrage auch als geräuscharme Flüsterrinne Wiesbaden Silent = Format 96180 erhältlich) (Abdeckroste 191 mm breit, siehe S. 86)

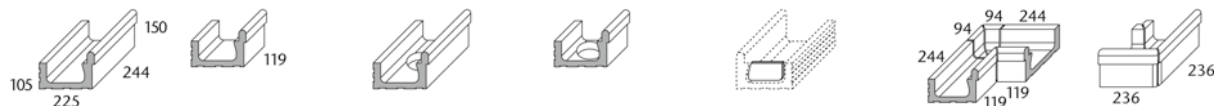

Überlaufrinne	„halbe“ Überlaufrinne	Ablauf (Ø 86 mm) ¹	Ablauf (Ø 86 mm) ¹	linke Endplatte/ rechte Endplatte	Innenecke (Gehrungspaar 4-tlg.)	Außenecke (Gehrungspaar) Eckradius 30 mm	Art. Nr. 95180
95180	95185	95181	95183	55187/55188	S95182	95186	Formatnummer
244 x 225 x 150/105	119 x 225 x 150/105	244 x 225 x 150/105	119 x 225 x 150/105	passend zum Rinnenquers.	(2x) 344/119 x 225 x 150/105	(2x) 236 x 225 x 150/105	Nennmaß - cm
4,000	8,000						Herstellmaß - mm
7,000/Stück	3,430/Stück	6,600/Stück	3,100/Stück	0,200/Stück	11,800/Paar	8,300/Paar	m - Stück
1 Stück	2 Stück	1 Stück	2 Stück		1 Paar	1 Paar	St./Paar - kg
0,250	0,250						Paket - St./Paar
7,000	6,860	6,600	6,200		11,800	8,300	Paket - m
Alb	Alb	Alb	Alb	Alb	Alb	Alb	Paket - kg
700-95180	700-95185	700-95181	700-95183	700-55187/88	700-S95182	700-95186	Produktnorm
Preisgr. A629 (St.)	Preisgr. A565 (St.)	Preisgr. A667 (St.)	Preisgr. A618 (St.)	Preisgr. A490 (St.)	Preisgr. A740 (Paar)	Preisgr. A740 (Paar)	neutral 10
701-95180	701-95185	701-95181	701-95183	701-55187/88	701-S95182	701-95186	(aktivweiß glzd.) <input type="checkbox"/> VO
Preisgr. A629 (St.)	Preisgr. A565 (St.)	Preisgr. A667 (St.)	Preisgr. A618 (St.)	Preisgr. A490 (St.)	Preisgr. A740 (Paar)	Preisgr. A740 (Paar)	neutral 10
552001-95180	552001-95185	552001-95181	552001-95183	552001-55187/88	552001-S95182	552001-95186	(aktivweiß matt) <input type="checkbox"/> VO
Preisgr. A634 (St.)	Preisgr. A577 (St.)	Preisgr. A671 (St.)	Preisgr. A622 (St.)	Preisgr. A491 (St.)	Preisgr. A746 (Paar)	Preisgr. A746 (Paar)	azur aktiv <input type="checkbox"/> VO
552002-95180	552002-95185	552002-95181	552002-95183	552002-55187/88	552002-S95182	552002-95186	azur hell <input type="checkbox"/> VO
Preisgr. A634 (St.)	Preisgr. A577 (St.)	Preisgr. A671 (St.)	Preisgr. A622 (St.)	Preisgr. A491 (St.)	Preisgr. A746 (Paar)	Preisgr. A746 (Paar)	neutral 1
5716-95180³	5716-95185³	5716-95181³	5716-95183³	5716-55187/88³	5716-S95182³	5716-95186³	neutral 1
Preisgr. A634 (St.)	Preisgr. A577 (St.)	Preisgr. A671 (St.)	Preisgr. A622 (St.)	Preisgr. A491 (St.)	Preisgr. A746 (Paar)	Preisgr. A746 (Paar)	(tiefschwarz) <input type="checkbox"/> VO

¹ Passender Flüsterablauf „Silent W 2000“ auf S. 88

² Passendes Mosaik siehe Serien Plural, Fresh

³ Produktionsbedingt können Farbunterschiede zwischen Formstücken und Flächenware auftreten.

Für die auf dieser Seite gezeigten Produkte sind auf Wunsch konische Zuschnitte möglich.
Für die auf dieser Seite gezeigten Produkte wird kein Palettenrabatt gewährt.



Die dargestellten Produkte können auch in anderen Farben der Serie Chroma Non-Slip gefertigt werden. Gerne prüfen wir die Möglichkeit einer solchen Sonderproduktion im Einzelfall.



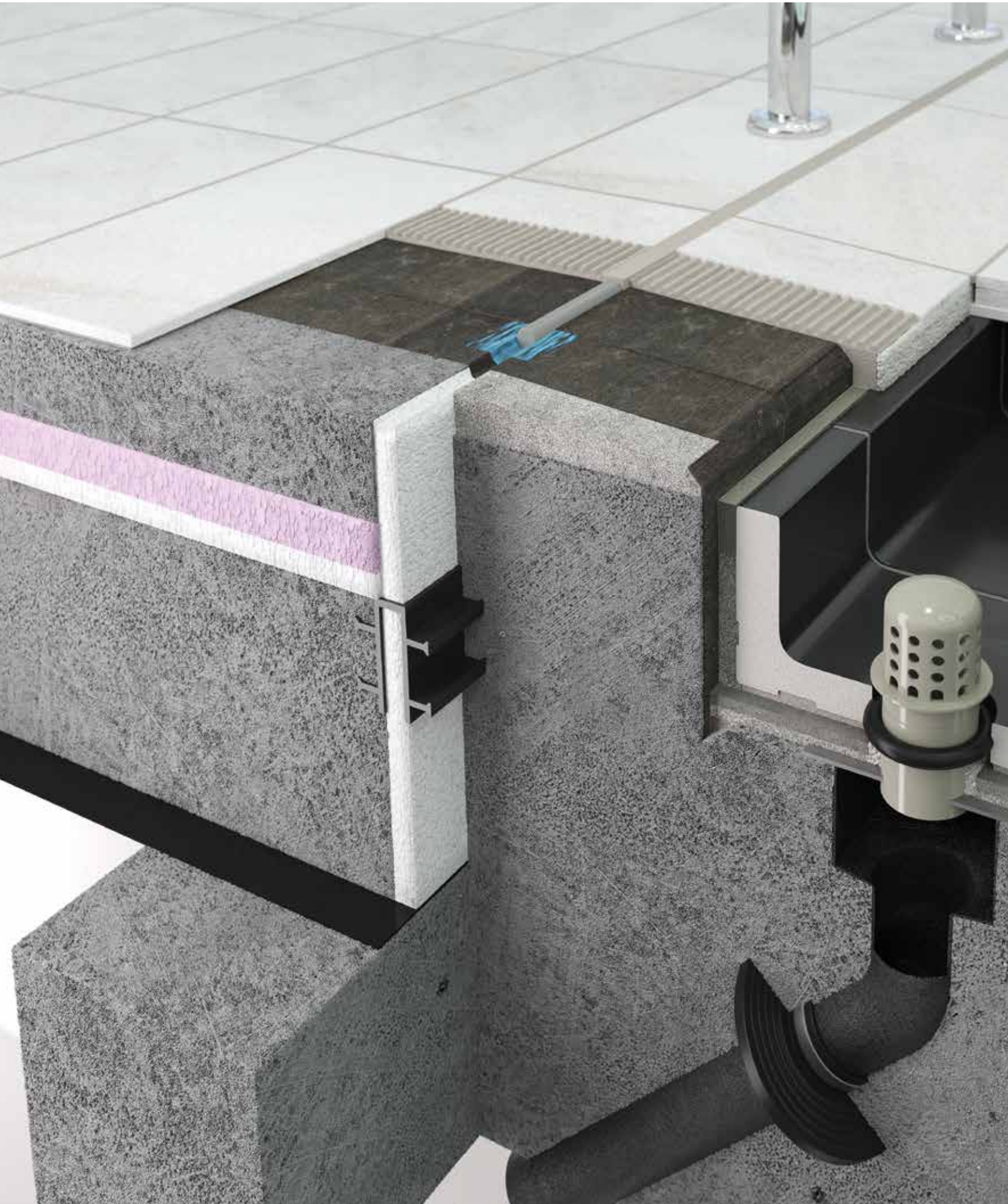



Mit klarer Kante

Das Beckenkopfsystem Wiesbaden Stil ist eine elegante Variation des Klassikers: der große Rinnenstein mit Handfasse wird mit einer keramischen Rinnenabdeckung bedeckt. Auch Wiesbaden Stil ist auf Anfrage mit Mosaikausklinkung erhältlich. Die keramische Rinnenabdeckung ermöglicht eine einheitliche Gestaltung des Beckenrandes bei Privat- und kleineren Hotelbädern. Die Abdeckung lässt sich dank Steckverbindungen einfach verlegen. Die keramische Rinnenabdeckung ist trittsicher, hoch belastbar sowie auf Wunsch und nach Prüfung in unterschiedlichen Formaten und zum Teil auch für Freiformen lieferbar. Wasserdurchsatz: freier Querschnitt 245 cm²/m beim Standard-Lochmuster.

Wiesbaden Stil

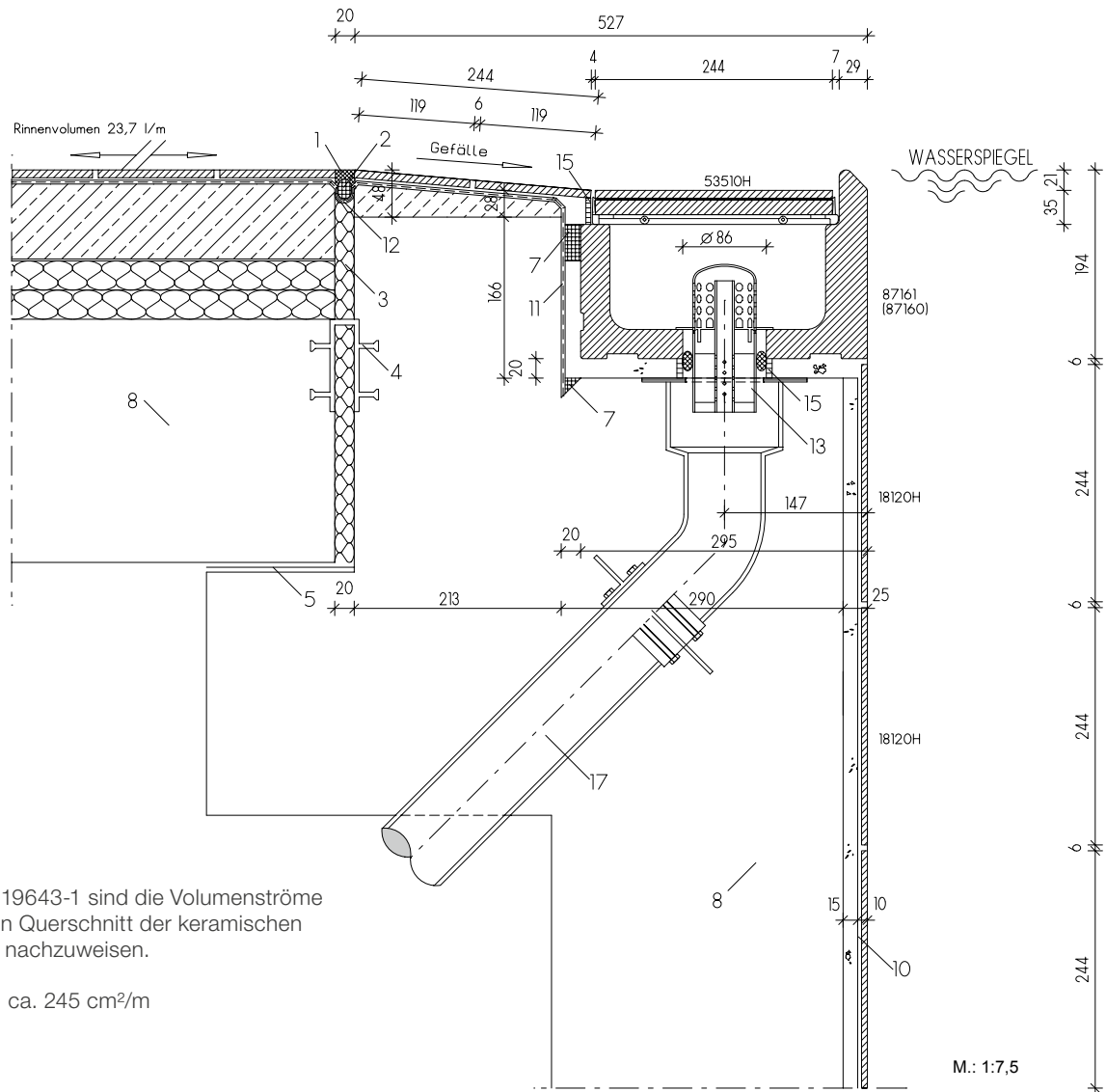

Hinweis: Laut DIN 19643-1 sind die Volumenströme in Bezug zum freien Querschnitt der keramischen Rinnenabdeckung nachzuweisen.

Freier Querschnitt: ca. 245 cm²/m

M.: 1:7,5

Die einzelnen Fliesen und Formteile (= Formatnummern) dieses Systems finden Sie unter:

- 18120H = Chroma Fliese (Seite 174 ff)
- 87160 = Überlaufrinne (Seite 45)
- 87161 = Überlaufrinne mit Ablauf (Seite 45)
- 53510H = Keramische Rinnenabdeckung (Seite 84)
- Flüsterablauf Silent W 2000 (Seite 88)

Legende:

- 01 UW-Silikon
- 02 Geschlossenzellige PE-Schaumstoffrundschnur
- 03 Wasserbeständiges elastisches Füllmaterial
- 04 Fugenband-Profil
- 05 Gleitlager
- 06 Agrob Buchtal Kunststoff-Abdeckrost
- 07 Kapillarsperre Verguss (Verwahrung)

- 08 Beton mit hohem Wassereindringwiderstand (nach DIN EN 206/DIN 1045/DAfStB-WU-Richtlinie)
- 09 Konventionelle Dickbettverlegung
- 10 Dünnbettverlegung auf Zementputz (P III, CS IV ohne Kalkzusatz) (DIN 18157)
- 11 Verbundabdichtung
- 12 Dichtband
- 13 Agrob Buchtal Flüsterablauf „Silent W 2000“
- 14 Agrob Buchtal Ablaufbelüfter „Silent 100“
- 15 Objekt Fugenepoxi
- 16 Agrob Buchtal Steinzeug-Rinnenschale
- 17 Einlaufkasten/Ablaufrohr und Dichtflansch

Große Rinne (auf Anfrage auch mit Mosaikausklinkung = Format 97160 erhältlich³)
(keramische Rinnenabdeckung 250 mm breit)



Überlaufrinne ¹	„halbe“ Überlaufrinne	Ablauf (Ø 86 mm) ²	Ablauf (Ø 86 mm) ²	linke Endplatte/ rechte Endplatte	Innenecke (Gehrungspaar 4-tlg.)	Außenecke (Gehrungspaar 4-tlg.) Eckradius 30 mm	Art. Nr. 87160
87160	87165	87161	87163	87167/87168	S87162	87166	Formatnummer
244 x 295 x 138/194	119 x 295 x 138/194	244 x 295 x 138/194	119 x 295 x 138/194	passend zum Rinnenquers.	(2x) 414/119 x 295 x 138/194	(2x) 486 x 295 x 138/194	Nennmaß - cm
4,000	8,000						Herstellmaß - mm
10,200/Stück	5,100/Stück	10,000/Stück	4,700/Stück	0,300/Stück	20,500/Paar	30,000/Paar	m - Stück
1 Stück	2 Stück	1 Stück	2 Stück		1 Paar	1 Paar	St./Paar - kg
0,250	0,250						Paket - St./Paar
10,200	10,200	10,000	9,400		20,500	30,000	Paket - m
Alb	Alb	Alb	Alb	Alb	Alb	Alb	Paket - kg
700-87160	700-87165	700-87161	700-87163	700-87167/68	700-S87162	700-87166	Produktnorm
Preisgr. A652 (St.)	Preisgr. A585 (St.)	Preisgr. A671 (St.)	Preisgr. A629 (St.)	Preisgr. A487 (St.)	Preisgr. A794 (Paar)	Preisgr. A794 (Paar)	neutral 10
701-87160	701-87165	701-87161	701-87163	701-87167/68	701-S87162	701-87166	(aktivweiß glzd.) <input type="checkbox"/> VO
Preisgr. A652 (St.)	Preisgr. A585 (St.)	Preisgr. A671 (St.)	Preisgr. A629 (St.)	Preisgr. A487 (St.)	Preisgr. A794 (Paar)	Preisgr. A794 (Paar)	neutral 10
552001-87160	552001-87165	552001-87161	552001-87163	552001-87167/68	552001-S87162	552001-87166	(aktivweiß matt) <input type="checkbox"/> VO
Preisgr. A660 (St.)	Preisgr. A592 (St.)	Preisgr. A686 (St.)	Preisgr. A634 (St.)	Preisgr. A491 (St.)	Preisgr. A802 (Paar)	Preisgr. A802 (Paar)	azur aktiv <input type="checkbox"/> VO
552002-87160	552002-87165	552002-87161	552002-87163	552002-87167/68	552002-S87162	552002-87166	azur hell <input type="checkbox"/> VO
Preisgr. A660 (St.)	Preisgr. A592 (St.)	Preisgr. A686 (St.)	Preisgr. A634 (St.)	Preisgr. A491 (St.)	Preisgr. A802 (Paar)	Preisgr. A802 (Paar)	neutral 1
5716-87160⁴	5716-87165⁴	5716-87161⁴	5716-87163⁴	5716-87167/68⁴	5716-S87162⁴	5716-87166⁴	(tiefschwarz) <input type="checkbox"/> VO
Preisgr. A660 (St.)	Preisgr. A592 (St.)	Preisgr. A686 (St.)	Preisgr. A634 (St.)	Preisgr. A491 (St.)	Preisgr. A802 (Paar)	Preisgr. A802 (Paar)	

¹ Für den Steigleiterbereich auch mit unterseitig gerundeter Vorderkante erhältlich.

² Passender Flüsterablauf „Silent W 2000“ auf S. 88

³ Passendes Mosaik siehe Serie Plural auf S. 225 ff

⁴ Produktionsbedingt können Farbunterschiede zwischen Formstücken und Flächenware auftreten.

Für die auf dieser Seite gezeigten Produkte sind auf Wunsch konische Zuschnitte möglich.

Für die auf dieser Seite gezeigten Produkte wird kein Palettenrabatt gewährt.



 Die dargestellten Produkte können auch in anderen Farben der Serie Chroma gefertigt werden. Gerne prüfen wir die Möglichkeit einer solchen Sonderproduktion im Einzelfall.





Spezialist für Attraktionen

Die tiefliegende Ausführung erlaubt eine zusätzliche „Anstauhöhe“, die vor allem für die Nutzung von Wasserattraktionen gewünscht wird. Damit eignet sich dieses System zum Beispiel optimal für Rutschenlandebecken.

Unterschiedliche Rinnenquerschnitte und Abmessungen erweitern die Einsatzmöglichkeiten, unter anderem bei erhöhten Beckenwänden in Strömungskänen. Als Zubehör ist unter anderem der Flüsterablauf Silent W 2000 lieferbar.

Wiesbaden tiefliegend

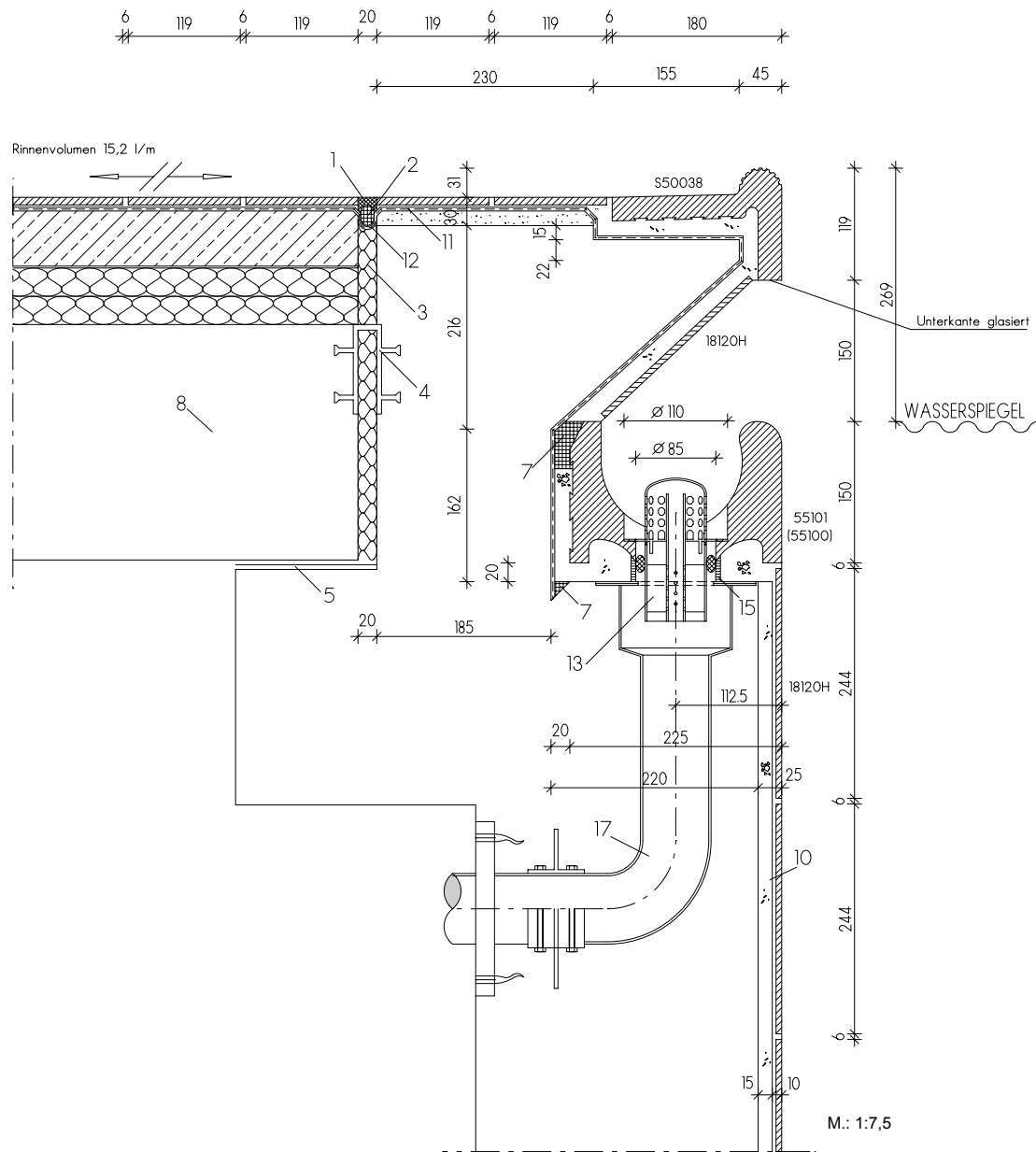

Die einzelnen Fliesen und Formteile
 (= Formatnummern) dieses Systems finden
 Sie unter:

- 18120H = Chroma Fliese (Seite 174 ff)
- 55100 = Überlaufrinne (Seite 49)
- 55101 = Überlaufrinne mit Ablauf (Seite 49)
- S50038 = Beckenrandstein (wie 55450 mit
 glasierter Unterkante, Seite 94)
- Flüsterablauf Silent W 2000 (Seite 88)

Legende:

- 01 UW-Silikon
- 02 Geschlossenzellige PE-Schaumstoffrundschnur
- 03 Wasserbeständiges elastisches Füllmaterial
- 04 Fugenband-Profil
- 05 Gleitlager
- 06 Agrob Buchtal Kunststoff-Abdeckrost
- 07 Kapillarsperre Verguss (Verwahrung)

- 08 Beton mit hohem Wassereindringwiderstand
 (nach DIN EN 206/DIN
 1045/DAfStB-WU-Richtlinie)
- 09 Konventionelle Dickbettverlegung
- 10 Dünnbettverlegung auf Zementputz
 (P III, CS IV ohne Kalkzusatz) (DIN 18157)
- 11 Verbundabdichtung
- 12 Dichtband
- 13 Agrob Buchtal Flüsterablauf
 „Silent W 2000“
- 14 Agrob Buchtal Ablaufbelüfter „Silent 100“
- 15 Objekt Fugenepoxi
- 16 Agrob Buchtal Steinzeug-Rinnenschale
- 17 Einlaufkasten/Ablaufrohr und Dichtflansch

Große Rinne (auf Anfrage auch mit Mosaikauskantung = Format 95100 erhältlich)
(ohne Abdeckrost-Auflager)



Überlaufrinne	„halbe“ Überlaufrinne	Ablauf (Ø 86 mm) ¹	Ablauf (Ø 86 mm) ¹	Linke Endplatte/ Rechte Endplatte	Innenecke (Gehrungspaar 4-tlg.)	Außenecke (Gehrungspaar) Eckradius 30 mm	Art. Nr. 55100
55100	55105	55101	S50065	55107/55108	S55102	55106	Formatnummer
244 x 225 x 150	119 x 225 x 150	244 x 225 x 150	119 x 225 x 150	passend zum Rinnenquers.	(2x)344/119 x 225 x 150	(2x) 236 x 225 x 150	Nennmaß - cm
4,000	8,000						Herstellmaß - mm
8,600/Stück	4,200/Stück	8,100/Stück	3,800/Stück	0,200/Stück	10,000/Paar	9,600/Paar	m - Stück
1 Stück	2 Stück	1 Stück	2 Stück		1 Paar	1 Paar	St./Paar - kg
0,250	0,250						Paket - St./Paar
8,600	8,400	8,100	7,600			16,000	Paket - m
Alb	Alb	Alb	Alb	Alb	Alb	Alb	Paket - kg
700-55100	700-55105	700-55101	700-S50065	700-55107/08	700-S55102	700-55106	Produktnorm
Preisgr. A606 (St.)	Preisgr. A549 (St.)	Preisgr. A660 (St.)	Preisgr. A642 (St.)	Preisgr. A491 (St.)	Preisgr. A719 (Paar)	Preisgr. A719 (Paar)	neutral 10
701-55100	701-55105	701-55101	701-S50065	701-55107/08	701-S55102	701-55106	(aktivweiß glzd.) <input type="checkbox"/>
Preisgr. A606 (St.)	Preisgr. A549 (St.)	Preisgr. A660 (St.)	Preisgr. A642 (St.)	Preisgr. A491 (St.)	Preisgr. A719 (Paar)	Preisgr. A719 (Paar)	neutral 10
552001-55100	552001-55105	552001-55101	552001-S50065	552001-55107/08	552001-S55102	552001-55106	(aktivweiß matt) <input type="checkbox"/>
Preisgr. A612 (St.)	Preisgr. A553 (St.)	Preisgr. A667 (St.)	Preisgr. A650 (St.)	Preisgr. A509 (St.)	Preisgr. A727 (Paar)	Preisgr. A727 (Paar)	azur aktiv <input type="checkbox"/>
552002-55100	552002-55105	552002-55101	552002-S50065	552002-55107/08	552002-S55102	552002-55106	azur hell <input type="checkbox"/>
Preisgr. A612 (St.)	Preisgr. A553 (St.)	Preisgr. A667 (St.)	Preisgr. A650 (St.)	Preisgr. A509 (St.)	Preisgr. A727 (Paar)	Preisgr. A727 (Paar)	neutral 1 <input type="checkbox"/>
5716-55100²	5716-55105²	5716-55101²	5716-S50065²	5716-55107/08²	5716-S55102²	5716-55106²	neutral 1 <input type="checkbox"/>
Preisgr. A612 (St.)	Preisgr. A553 (St.)	Preisgr. A667 (St.)	Preisgr. A650 (St.)	Preisgr. A509 (St.)	Preisgr. A727 (Paar)	Preisgr. A727 (Paar)	(tiefschwarz) <input type="checkbox"/>



Kleine Rinne
(ohne Abdeckrost-Auflager)

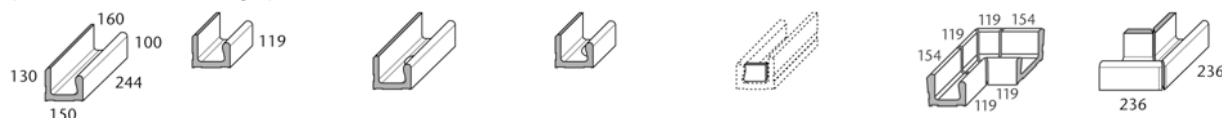

Überlaufrinne	„halbe“ Überlaufrinne	Ablauf (Ø 75 mm) ¹	Ablauf (Ø 75 mm) ¹	Linke Endplatte/ Rechte Endplatte	Innenecke (Gehrungspaar 4-tlg.)	Außenecke (Gehrungspaar) Eckradius 30 mm	Art. Nr. 55140
55140	55145	55141	55143	55147/55148	S55142	55146	Formatnummer
244 x 150/160 x 100/130	119 x 150/160 x 100/130	244 x 150/160 x 100/130	119 x 150/160 x 100/130	passend zum Rinnenquers.	(2x) 279/119x150/160x100/130	(2x) 236x150/160x100/130	Nennmaß - cm
4,000	8,000						Herstellmaß - mm
4,450/Stück	2,260/Stück	4,100/Stück	2,000/Stück	0,100/Stück	7,050/Paar	6,300/Paar	m - Stück
2 Stück	4 Stück	2 Stück	4 Stück		1 Paar	1 Paar	St./Paar - kg
0,500	0,500						Paket - St./Paar
8,900	9,040	8,200	8,000		7,050	6,300	Paket - m
Alb	Alb	Alb	Alb	Alb	Alb	Alb	Paket - kg
700-55140	700-55145	700-55141	700-55143	700-55147/48	700-S55142	700-55146	Produktnorm
Preisgr. A605 (St.)	Preisgr. A537 (St.)	Preisgr. A640 (St.)	Preisgr. A597 (St.)	Preisgr. A490 (St.)	Preisgr. A719 (Paar)	Preisgr. A719 (Paar)	neutral 10
701-55140	701-55145	701-55141	701-55143	701-55147/48	701-S55142	701-55146	(aktivweiß glzd.) <input type="checkbox"/>
Preisgr. A605 (St.)	Preisgr. A537 (St.)	Preisgr. A640 (St.)	Preisgr. A597 (St.)	Preisgr. A490 (St.)	Preisgr. A719 (Paar)	Preisgr. A719 (Paar)	neutral 10
552001-55140	552001-55145	552001-55141	552001-55143	552001-55147/48	552001-S55142	552001-55146	(aktivweiß matt) <input type="checkbox"/>
Preisgr. A609 (St.)	Preisgr. A543 (St.)	Preisgr. A642 (St.)	Preisgr. A606 (St.)	Preisgr. A491 (St.)	Preisgr. A727 (Paar)	Preisgr. A727 (Paar)	azur aktiv <input type="checkbox"/>
552002-55140	552002-55145	552002-55141	552002-55143	552002-55147/48	552002-S55142	552002-55146	azur hell <input type="checkbox"/>
Preisgr. A609 (St.)	Preisgr. A543 (St.)	Preisgr. A642 (St.)	Preisgr. A606 (St.)	Preisgr. A491 (St.)	Preisgr. A727 (Paar)	Preisgr. A727 (Paar)	neutral 1 <input type="checkbox"/>
5716-55140²	5716-55145²	5716-55141²	5716-55143²	5716-55147/48²	5716-S55142²	5716-55146²	neutral 1 <input type="checkbox"/>
Preisgr. A609 (St.)	Preisgr. A543 (St.)	Preisgr. A642 (St.)	Preisgr. A606 (St.)	Preisgr. A491 (St.)	Preisgr. A727 (Paar)	Preisgr. A727 (Paar)	(tiefschwarz) <input type="checkbox"/>

¹ Passender Flüsterablauf „Silent W 2000“ auf S. 88

² Produktionsbedingt können Farbunterschiede zwischen Formstücken und Flächenware auftreten.

Für die auf dieser Seite gezeigten Produkte sind auf Wunsch konische Zuschnitte möglich.
Für die auf dieser Seite gezeigten Produkte wird kein Palettenrabatt gewährt.



Die dargestellten Produkte können auch in anderen Farben der Serie Chroma gefertigt werden. Gerne prüfen wir die Möglichkeit einer solchen Sonderproduktion im Einzelfall.







In der Ausführung mit kleinem Rinnenstein ohne Abdeckung ist Wiesbaden tieflegend vor allem für den Einsatz in Therapieeinrichtungen konzipiert. In Verbindung mit einem erhöhten Beckenrand ergibt sich ein rückschonender Effekt für das Personal, das mit den Patienten arbeiten kann ohne ständig eine gebückte Haltung einnehmen zu müssen.

Therapiebecken DRK-Krankenhaus, Langen-Debstedt, Deutschland / Architekt: Westphal u. Partner Architekten
Serie: Beckenkopfsystem Wiesbaden / Foto: Veit S. Müller



Wiesbaden Therapiebecken

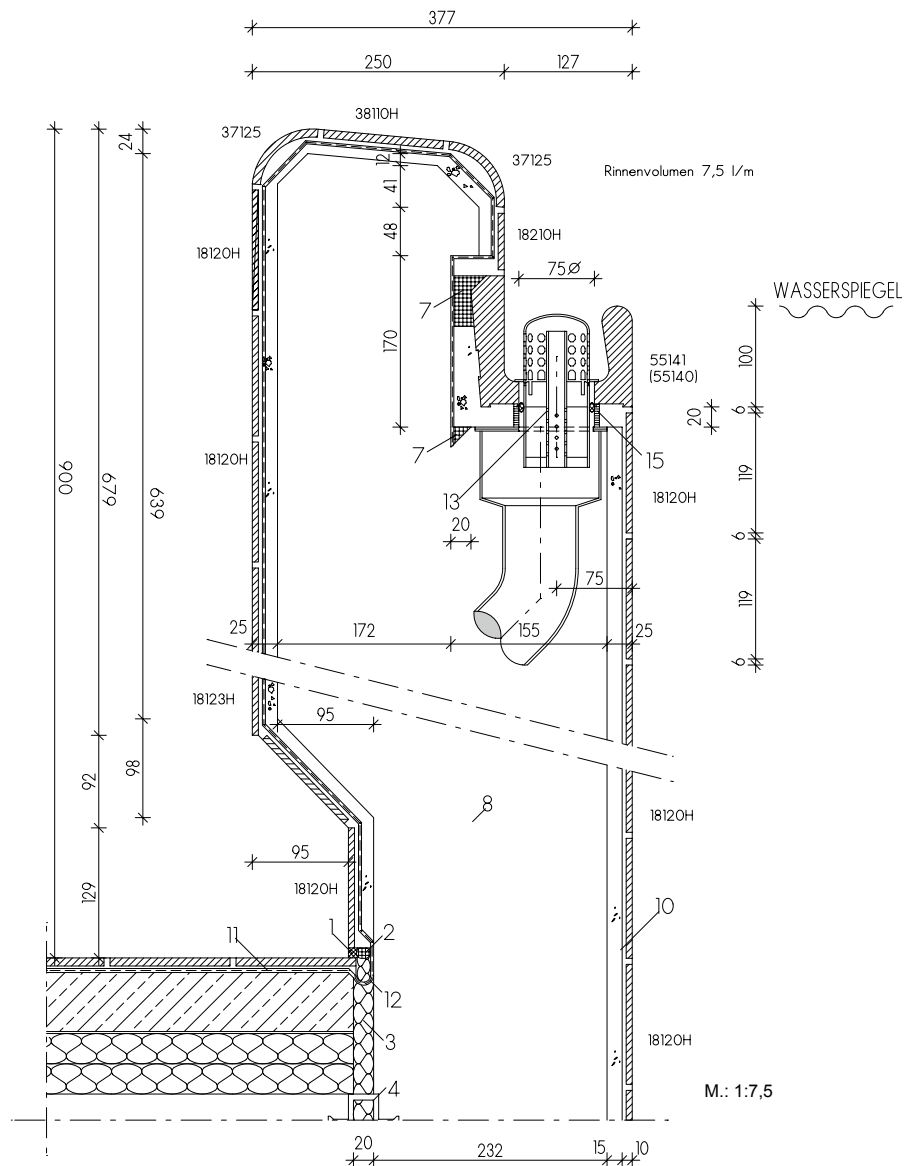

Die einzelnen Fliesen und Formteile
(= Formatnummern) dieses Systems finden
Sie unter:

- 18120H = Chroma Fliese (Seite 174 ff)
- 55140 = Überlaufrinne (Seite 49)
- 55141 = Überlaufrinne mit Ablauf (Seite 49)
- 18210H = Chroma Riemchen (Seite 174 ff)
- 37125 = Radialleiste (Seite 101)
- 38110H = Chroma non-slip Fliese (Seite 181 ff)
- 18123H = Chroma Fliese (Seite 175 ff)
- Flüsterablauf Silent W 2000 (Seite 88)

Legende:

- 01 UW-Silikon
- 02 Geschlossenzellige PE-Schaumstoffrundschnur
- 03 Wasserbeständiges elastisches Füllmaterial
- 04 Fugenband-Profil
- 05 Gleitlager
- 06 Agrob Buchtal Kunststoff-Abdeckrost
- 07 Kapillarsperre Verguss (Verwahrung)

- 08 Beton mit hohem Wassereindringwiderstand
(nach DIN EN 206/DIN
1045/DafStB-WU-Richtlinie)
- 09 Konventionelle Dickbettverlegung
- 10 Dünnbettverlegung auf Zementputz
(P III, CS IV ohne Kalkzusatz) (DIN 18157)
- 11 Verbundabdichtung
- 12 Dichtband
- 13 Agrob Buchtal Flüsterablauf
„Silent W 2000“
- 14 Agrob Buchtal Ablaufbelüfter „Silent 100“
- 15 Objekt Fugenepoxi
- 16 Agrob Buchtal Steinzeug-Rinnenschale
- 17 Einlaufkasten/Ablaufrohr und Dichtflansch





Nachhaltige Innovation

Entwickelt für Deutschlands erstes Schwimmbad nach Passivhaus Standard, überzeugt das Beckenkopfsystem Bamberg vor allem durch reduzierte Wasserverdunstung und Einsparungen beim Energieeinsatz. Zusätzliche Pluspunkte: elegante Optik ohne Abdeckroste und niedriger Geräuschpegel.

Das vielseitig einsetzbare System zeigt seine Qualitäten in Freizeit- und Erlebnisbädern genauso wie in Thermal-, Privat- und Hotelbädern. Der große Rinnenstein mit integrierter Handfasse macht Abdeckroste überflüssig, schließt unmittelbar an den Beckenumgang an und schafft so ein einheitliches Gesamtbild. Das Profil des Rinnensteins wurde in aufwändigen, wissenschaftlich begleiteten Versuchen entwickelt.

Bamberg

Während das Spritzwasser bei herkömmlichen Systemen die Verdunstungsrate erhöht, sorgt die Bamberger Rinne dank ihrer ausgeklügelten Formgebung für eine deutliche Reduktion und leistet damit einen wichtigen Beitrag zur Energieeinsparung: Wärmeverluste werden reduziert, die Lüftungsanlagen müssen weniger Luft umwälzen und verbrauchen weniger Strom. Erweiterte Möglichkeiten der individuellen Gestaltung bietet Bamberg durch unterschiedliche Farben bei Handfasse und Rinne, wobei nach Prüfung auch Sonderfarben möglich sind.

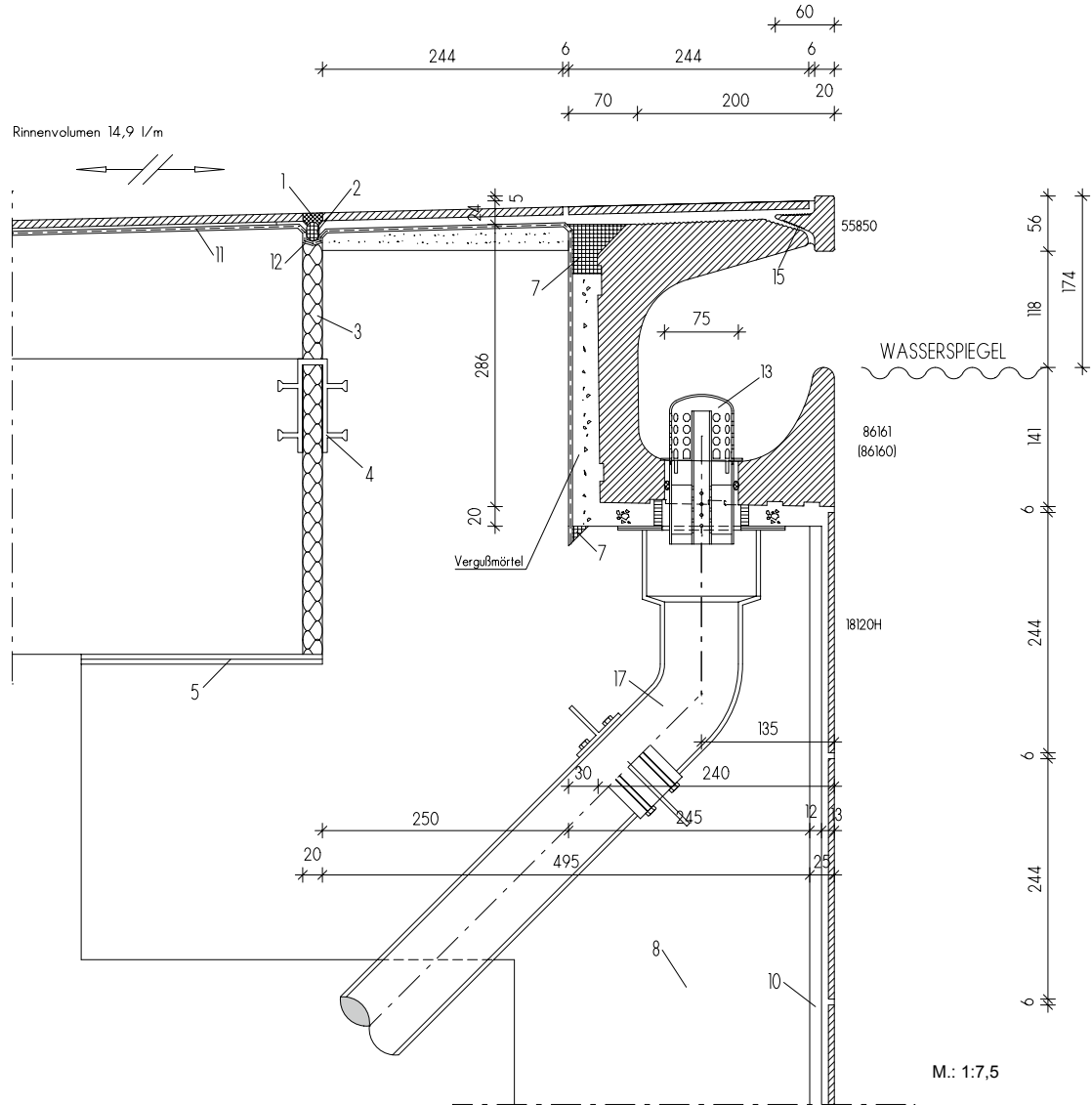

Die einzelnen Fliesen und Formteile
(= Formatnummern) dieses Systems finden
Sie unter:

- 18120H = Chroma Fliese (Seite 174 ff)
- 86160 = Überlauf Rinne (Seite 57)
- 86161 = Überlauf Rinne mit Ablauf (Ø 75 mm) (Seite 57)
- 55850 = Beckenrandstein (Seite 57)
- 55857/ = Anfangsstück links/rechts (Seite 57)
- 55858
- Flüsterablauf Silent W 2000 (Seite 88)

Legende:

- 01 UW-Silikon
- 02 Geschlossenzellige PE-Schaumstoffrundschnur
- 03 Wasserbeständiges elastisches Füllmaterial
- 04 Fugenband-Profil
- 05 Gleitlager
- 06 Agrob Buchtal Kunststoff-Abdeckrost
- 07 Kapillarsperre Verguss (Verwahrung)

- 08 Beton mit hohem Wassereindringwiderstand
(nach DIN EN 206/DIN 1045/DAfStB-WU-Richtlinie)
- 09 Konventionelle Dickbettverlegung
- 10 Dünnbettverlegung auf Zementputz
(P III, CS IV ohne Kalkzusatz) (DIN 18157)
- 11 Verbundabdichtung
- 12 Dichtband
- 13 Agrob Buchtal Flüsterablauf
„Silent W 2000“
- 14 Agrob Buchtal Ablaufbelüfter „Silent 100“
- 15 Objekt Fugenepoxi
- 16 Agrob Buchtal Steinzeug-Rinnenschale
- 17 Einlaufkasten/Ablaufrohr und Dichtflansch

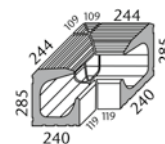
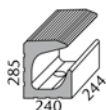
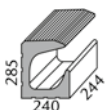

Überlaufrinne	„halbe“ Überlaufrinne	Ablauf (Ø 75 mm) ¹	Ablauf (Ø 75 mm) ¹	Linke Endplatte/ Rechte Endplatte	Innenecke ³ (Gehrungspaar 4-tlg.)	Art. Nr. 86160
86160	86165	86161	86163	86167/86168	86162	Formatnummer
244 x 240 x 285	119 x 240 x 285	244 x 240 x 285	119 x 240 x 285	passend zum Rinnenquers.	(2x) 359/119 x 240 x 285	Nennmaß - cm
4,000	8,000	17,750/Stück	8,600/Stück			Herstellmaß - mm
18,250/Stück	8,900/Stück	17,750/Stück	8,600/Stück	0,300/Stück	45,000/Paar	m - Stück
1 Stück	2 Stück	1 Stück	2 Stück		1 Paar	St./Paar - kg
0,250	0,250					Paket - St./Paar
18,250	17,800	17,750	17,200	Alb	45,000	Paket - m
Alb	Alb	Alb	Alb	Alb	Alb	Paket - kg
700-86160	700-86165	700-86161	700-86163	700-86167/68	700-86162	Produktnorm
Preisgr. A719 (St.)	Preisgr. A660 (St.)	Preisgr. A746 (St.)	Preisgr. A705 (St.)	Preisgr. A553 (St.)	Preisgr. A807 (Paar)	neutral 10
701-86160	701-86165	701-86161	701-86163	701-86167/68	701-86162	(aktivweiß glzd.) <input type="checkbox"/>
Preisgr. A719 (St.)	Preisgr. A660 (St.)	Preisgr. A746 (St.)	Preisgr. A705 (St.)	Preisgr. A553 (St.)	Preisgr. A807 (Paar)	neutral 10
552001-86160	552001-86165	552001-86161	552001-86163	552001-86167/68	552001-86162	(aktivweiß matt) <input type="checkbox"/>
Preisgr. A727 (St.)	Preisgr. A667 (St.)	Preisgr. A754 (St.)	Preisgr. A711 (St.)	Preisgr. A560 (St.)	Preisgr. A815 (Paar)	azur aktiv <input type="checkbox"/>
552002-86160	552002-86165	552002-86161	552002-86163	552002-86167/68	552002-86162	azur hell <input type="checkbox"/>
Preisgr. A727 (St.)	Preisgr. A667 (St.)	Preisgr. A754 (St.)	Preisgr. A711 (St.)	Preisgr. A560 (St.)	Preisgr. A815 (Paar)	neutral 1 <input type="checkbox"/>
5716-86160²	5716-86165²	5716-86161²	5716-86163²	5716-86167/68²	5716-86162²	(tiefschwarz) <input type="checkbox"/>
Preisgr. A727 (St.)	Preisgr. A667 (St.)	Preisgr. A754 (St.)	Preisgr. A711 (St.)	Preisgr. A560 (St.)	Preisgr. A815 (Paar)	



Handfasse (T-Stücke)

Bitte beachten: zur Verlegung der T-Stücke die XPS-Verlegehilfe verwenden



Zubehör XPS-Verlegehilfe	Beckenrandstein	„halber“ Beckenrandstein	Innenecke (Gehrungspaar)	Außenecke (Gehrungspaar) Eckradius 30 mm	Anfangsstück links/rechts	Art. Nr. 55850
	55850	55855	55852	55856	55857/55858	Formatnummer
	244 x 20/60 x 56	119 x 20/60 x 56	(2x) 119/175 x 20/60 x 56	(2x) 236/183 x 20/60 x 56	244 x 20/60 x 56	Nennmaß - cm
	4,000	8,000				Herstellmaß - mm
0,020/Stück	0,900/Stück	0,440/Stück	0,440/Paar	0,800/Paar	0,910/Stück	m - Stück
	18	36				St./Paar - kg
	4,500	4,500				Paket - Stück
	16,200	15,840				Paket - m
	Alb	Alb	Alb	Alb	Alb	Paket - kg
F-190	700-55850	700-55855	700-55852	700-55856	700-55857/58	Produktnorm
Preisgr. A434 (St.)	Preisgr. A469 (St.)	Preisgr. A441 (St.)	Preisgr. A579 (Paar)	Preisgr. A592 (Paar)	Preisgr. A483 (St.)	neutral 10
F-190	701-55850	701-55855	701-55852	701-55856	701-55857/58	(aktivweiß glzd.) <input type="checkbox"/>
Preisgr. A434 (St.)	Preisgr. A469 (St.)	Preisgr. A441 (St.)	Preisgr. A579 (Paar)	Preisgr. A592 (Paar)	Preisgr. A483 (St.)	neutral 10
F-190	552001-55850	552001-55855	552001-55852	552001-55856	552001-55857/58	(aktivweiß matt) <input type="checkbox"/>
Preisgr. A434 (St.)	Preisgr. A475 (St.)	Preisgr. A442 (St.)	Preisgr. A585 (Paar)	Preisgr. A597 (Paar)	Preisgr. A487 (St.)	azur aktiv <input type="checkbox"/>
F-190	552002-55850	552002-55855	552002-55852	552002-55856	552002-55857/58	azur hell <input type="checkbox"/>
Preisgr. A434 (St.)	Preisgr. A475 (St.)	Preisgr. A442 (St.)	Preisgr. A585 (Paar)	Preisgr. A597 (Paar)	Preisgr. A487 (St.)	neutral 1 <input type="checkbox"/>
F-190	5716-55850²	5716-55855²	5716-55852²	5716-55856²	5716-55857/58²	(tiefschwarz) <input type="checkbox"/>
Preisgr. A434 (St.)	Preisgr. A475 (St.)	Preisgr. A442 (St.)	Preisgr. A585 (Paar)	Preisgr. A597 (Paar)	Preisgr. A487 (St.)	

¹ Passender Flüsterablauf „Silent W2000“ siehe S. 88

² Produktionsbedingt können Farbunterschiede zwischen Formstücken und Flächenware auftreten.

³ Bitte beachten: Aufgrund der Formgebung ist keine Außenecke möglich.

Für die auf dieser Seite gezeigten Produkte sind auf Wunsch konische Zuschnitte möglich.

Für die auf dieser Seite gezeigten Produkte wird kein Palettenrabatt gewährt.



Die dargestellten Produkte können auch in anderen Farben der Serie Chroma gefertigt werden. Gerne prüfen wir die Möglichkeit einer solchen Sonderproduktion im Einzelfall.







Badgenuss mit Panoramablick

Charakteristisches Kennzeichen des Beckenkopfsystems St. Moritz ist der hochgeführte Beckenrand. Dadurch ergeben sich Vorteile nicht nur beim Beckenbau. Die Badegäste genießen den Ausblick aus ihrer gegenüber konventioneller Bauweise erhöhten Position.

Das System mit integrierter Handfasse ist auf die Anforderungen von Freizeit- und Erlebnisbädern zugeschnitten, bewährt sich aber auch in Privat- und Hotelbädern. Bei dieser Konstruktion fließt überlaufendes Wasser an den Außenwänden des Beckens herab in die außen liegende, mit einem Kunststoffrost abgedeckte Rinne. Kostenvorteile ergeben sich vor allem durch die geringere Gründungstiefe für das Becken.

Hotel aja, Garmisch-Partenkirchen, Deutschland / Architekt: SMAP SEEGER MÜLLER Berlin (Deutschland) und Büro Korb, Hamburg (Deutschland)
Serie: Quarzit / Foto: Fotodesign Peters



St. Moritz

Mit dem System St. Moritz lassen sich beliebige Beckenkopfbreiten mit unterschiedlichen Randabdeckungen realisieren. Attraktiv ist das „erhabene“ Becken aber auch für die Badbesucher: Sie haben einen freien Ausblick auf die Umgebung und können mit Menschen außerhalb des Beckens nahezu auf Augenhöhe kommunizieren.

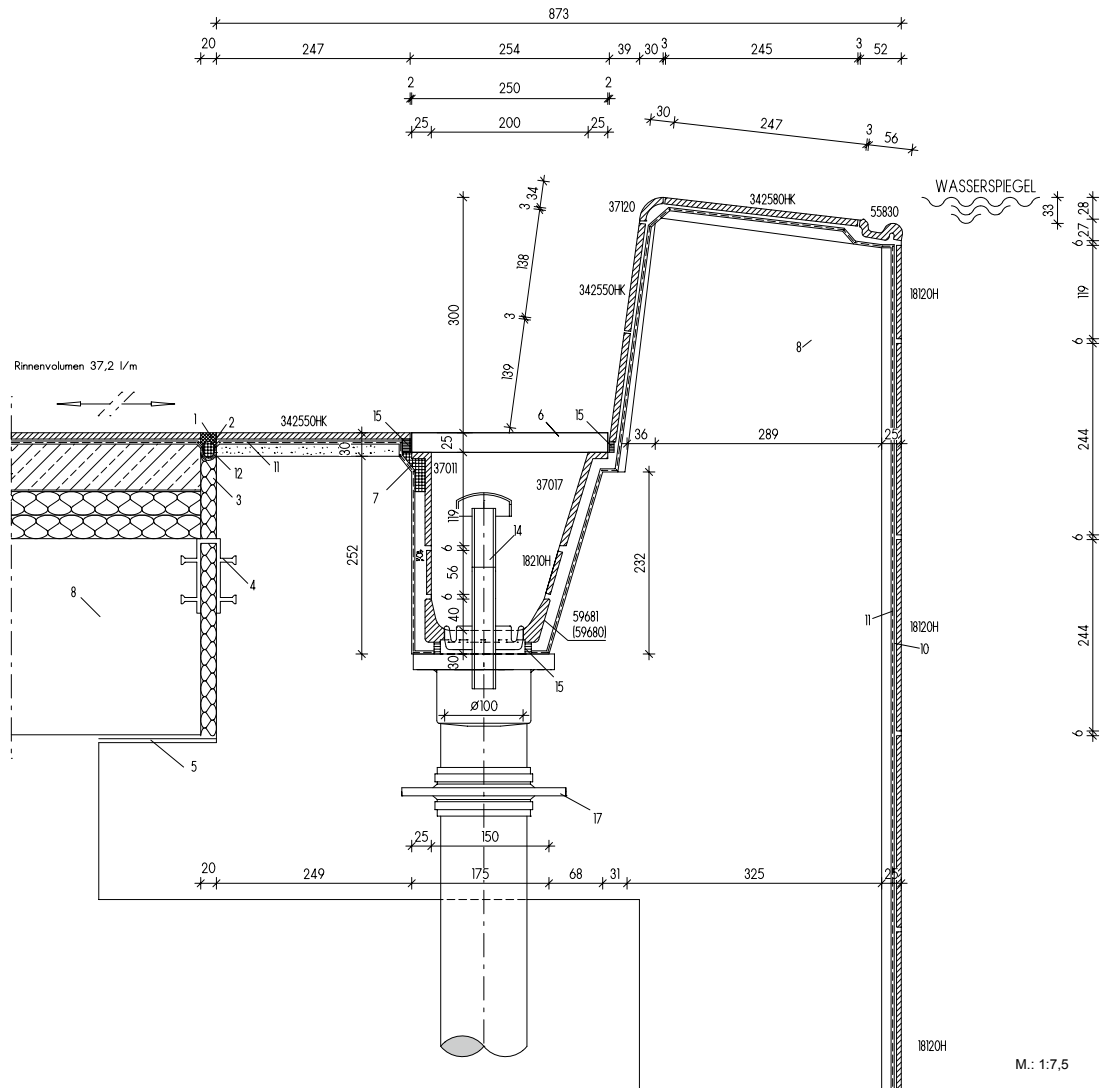

Die einzelnen Fliesen und Formteile
(= Formatnummern) dieses Systems finden
Sie unter:

18120H = Chroma Fliese (Seite 174 ff)
55830 = Handfuss-Stein (Seite 31)
342580HK = Quarzit Rasterprofilfliese (Seite 241)
37120 = Radialleiste (Seite 101)
342550HK = Quarzit Fliese (Seite 241)
37017 = Schenkelplatte schäg (Seite 115)
18210H = Chroma Fliese (Seite 174 ff)
37011 = Schenkelplatte gerade (Seite 115)
59681 (59680) = Rinnenschale (Seite 115)
Flüsterablauf Silent 100 (Seite 88)
Abdeckrost (Seite 86)

Legende:

01 UW-Silikon
02 Geschlossenzellige PE-Schaumstoffrundschnur
03 Wasserbeständiges elastisches Füllmaterial
04 Fugenband-Profil

05 Gleitlager
06 Agrob Buchtal Kunststoff-Abdeckrost
07 Kapillarsperre Verguss (Verwahrung)
08 Beton mit hohem Wassereindringwiderstand
(nach DIN EN 206/DIN
1045/DafStB-WU-Richtlinie)
09 Konventionelle Dickbettverlegung
10 Dünnbettverlegung auf Zementputz
(P III, CS IV ohne Kalkzusatz) (DIN 18157)
11 Verbundabdichtung
12 Dichtband
13 Agrob Buchtal Flüsterablauf
„Silent W 2000“
14 Agrob Buchtal Ablaufbelüfter „Silent 100“
15 Objekt Fugenepoxi
16 Agrob Buchtal Steinzeug-Rinnenschale
17 Einlaufkasten/Ablaufrohr und Dichtflansch





Flexible Alternative

Bei diesem System ist die hochliegende Überflutungskante als Handfasse ausgebildet. Die abgedeckte Rinne, die das überlaufende Wasser aufnimmt, liegt vom Becken aus gesehen unmittelbar dahinter und sorgt durch ihre abgerundete Form für einen weichen, geräuscharmen Einlauf.

Durch seine Bauweise ist das System Berlin unter anderem für den Einsatz in Freizeit- und Erlebnisbäder geeignet. Mit der unmittelbar an das Becken angrenzenden Überlaufrinne kommt es als Alternative zum Beckenkopfsystem Wiesbaden in Betracht, bietet jedoch den Vorteil größerer Flexibilität: Breite und Tiefe der Rinne sind beim Beckenkopfsystem Berlin variabel und lassen sich exakt an die örtlichen Gegebenheiten anpassen.

Hallenbad, Münster-Kinderhaus, Deutschland / Architekt: Janßen Bär Partnerschaft
Serien: Beckenkopfsystem Berlin, Chroma, Unique, Valley / Foto: Stephan Brendgen



Berlin

Als Zubehör sind Rinnenabdeckungen aus Kunststoff erhältlich. Der ebenfalls für die Kombination mit Berlin geeignete Flüsterablauf Silent 100 von Agrob Buchtal hilft, den Geräuschpegel im Bad wirksam zu senken.

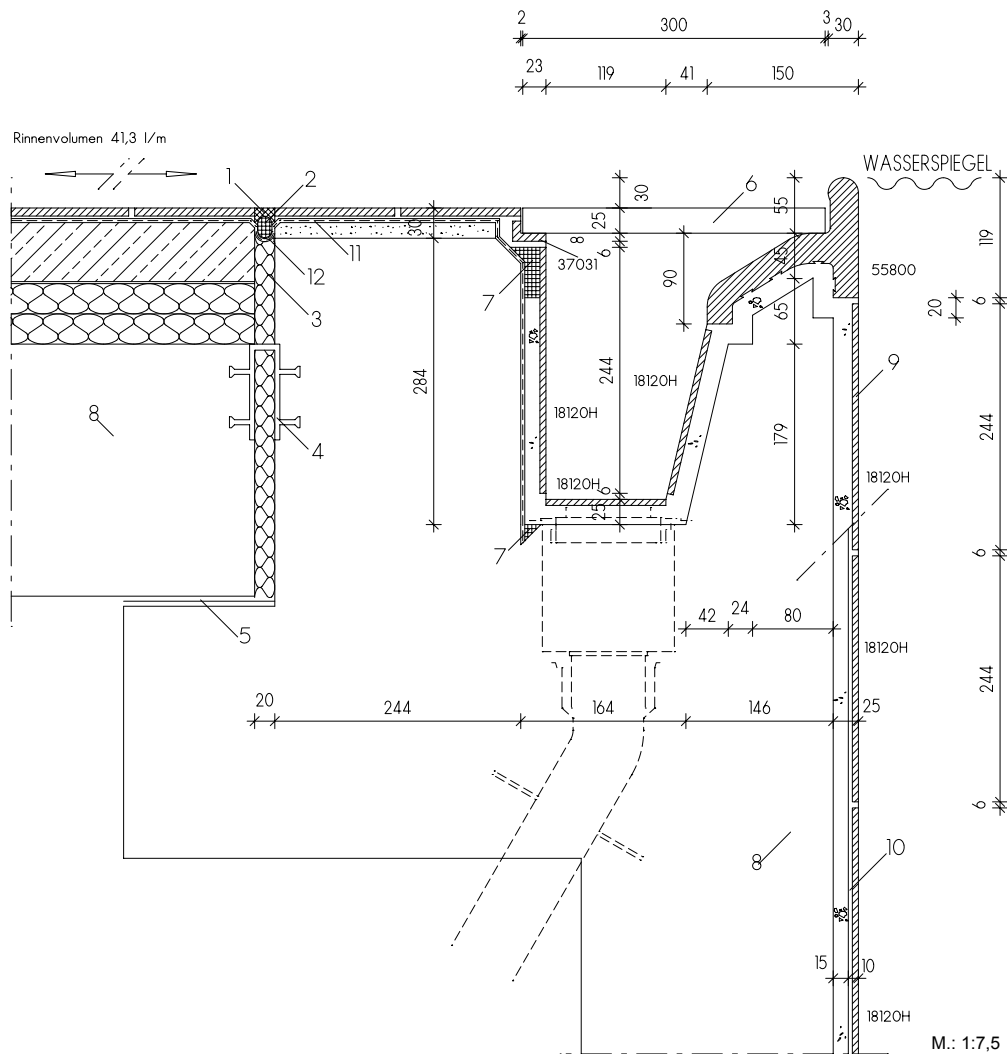

Die einzelnen Fliesen und Formteile
(= Formatnummern) dieses Systems finden
Sie unter:

18120H = Chroma Fliese (Seite 174 ff)
55800 = Beckenrandstein (Seite 95)
37031 = Rostauflegewinkel (Seite 115)
Abdeckrost (Seite 86)

Legende:

01 UW-Silikon
02 Geschlossenzellige PE-Schaumstoffrundschnur
03 Wasserbeständiges elastisches Füllmaterial
04 Fugenband-Profil
05 Gleitlager
06 Agrob Buchtal Kunststoff-Abdeckrost
07 Kapillarsperre Verguss (Verwahrung)

08 Beton mit hohem Wassereindringwiderstand
(nach DIN EN 206/DIN
1045/DafStB-WU-Richtlinie)
09 Konventionelle Dickbettverlegung
10 Dünnbettverlegung auf Zementputz
(P III, CS IV ohne Kalkzusatz) (DIN 18157)
11 Verbundabdichtung
12 Dichtband
13 Agrob Buchtal Flüsterablauf
„Silent W 2000“
14 Agrob Buchtal Ablaufbelüfter „Silent 100“
15 Objekt Fugenepoxi
16 Agrob Buchtal Steinzeug-Rinnenschale
17 Einlaufkasten/Ablaufrohr und Dichtflansch





Gestalten mit Randsteinen

Wie das Beckenkopfsystem Berlin (vorgestellt auf Seite 62) verfügt auch das System Zürich über eine hochliegende Überlaufkante, die zugleich als Handfasse dient. Allerdings ist die mit einem Kunststoffrost abgedeckte Rinne durch Randsteine vom Becken getrennt.

Durch die Kombination mit Beckenrandsteinen zwischen Überlaufkante und Ablaufrinne ist das System bestens für die Verwendung in Freizeit- und Erlebnisbädern geeignet. Zudem bietet Zürich viel Spielraum in bautechnischer und ästhetischer Hinsicht. So lassen sich je nach Bedarf unterschiedliche Rinnenvolumen realisieren.

Kombibad Gropiusstadt, Berlin, Deutschland / Architekt: Veauthier Meyer Architekten
Serie: Beckenkopfsystem Zürich / Foto: Jochen Stüber



Zürich

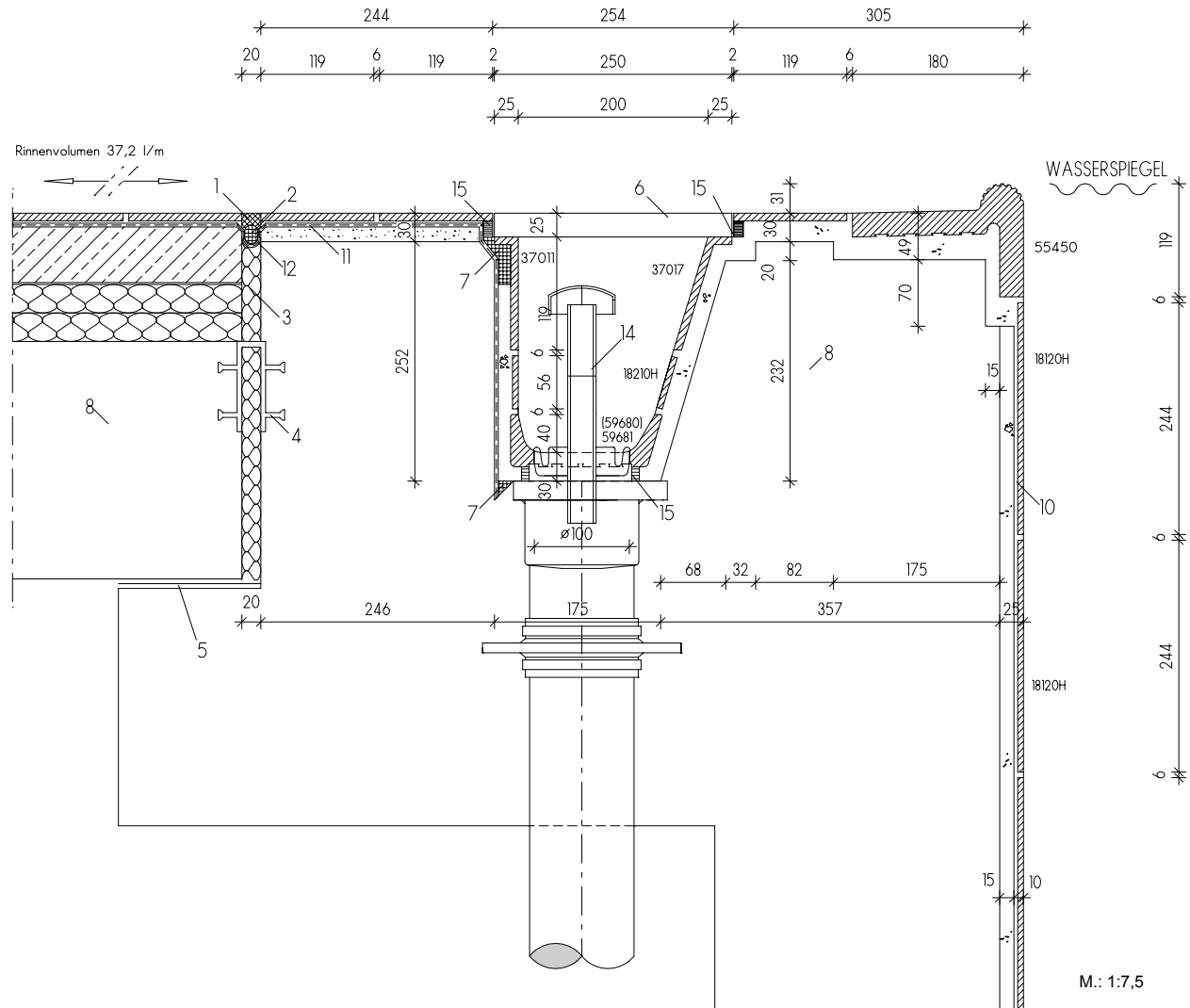

Die einzelnen Fliesen und Formteile
(= Formatnummern) dieses Systems finden
Sie unter:

- 18120H = Chroma Fliese (Seite 174 ff)
- 55450 = Beckenrandstein (Seite 94)
- 37017 = Schenkelplatte (Seite 115)
- 18210H = Chroma Fliese (Seite 174 ff)
- 59681 = Rinnenschale mit Ablauf (Seite 115)
- 59680 = Rinnenschale (Seite 115)
- 37011 = Schenkelplatte (Seite 115)
- Abdeckrost (Seite 86)
- Flüsterablauf Silent 100 (Seite 88)

Legende:

- 01 UW-Silikon
- 02 Geschlossenzellige PE-Schaumstoffrundschnur
- 03 Wasserbeständiges elastisches Füllmaterial
- 04 Fugenband-Profil
- 05 Gleitlager
- 06 Agrob Buchtal Kunststoff-Abdeckrost
- 07 Kapillarsperre Verguss (Verwahrung)

- 08 Beton mit hohem Wassereindringwiderstand
(nach DIN EN 206/DIN
1045/DAfStB-WU-Richtlinie)
- 09 Konventionelle Dickbettverlegung
- 10 Dünnbettverlegung auf Zementputz
(P III, CS IV ohne Kalkzusatz) (DIN 18157)
- 11 Verbundabdichtung
- 12 Dichtband
- 13 Agrob Buchtal Flüsterablauf
„Silent W 2000“
- 14 Agrob Buchtal Ablaufbelüfter „Silent 100“
- 15 Objekt Fugenepoxi
- 16 Agrob Buchtal Steinzeug-Rinnenschale
- 17 Einlaufkasten/Ablaufrohr und Dichtflansch



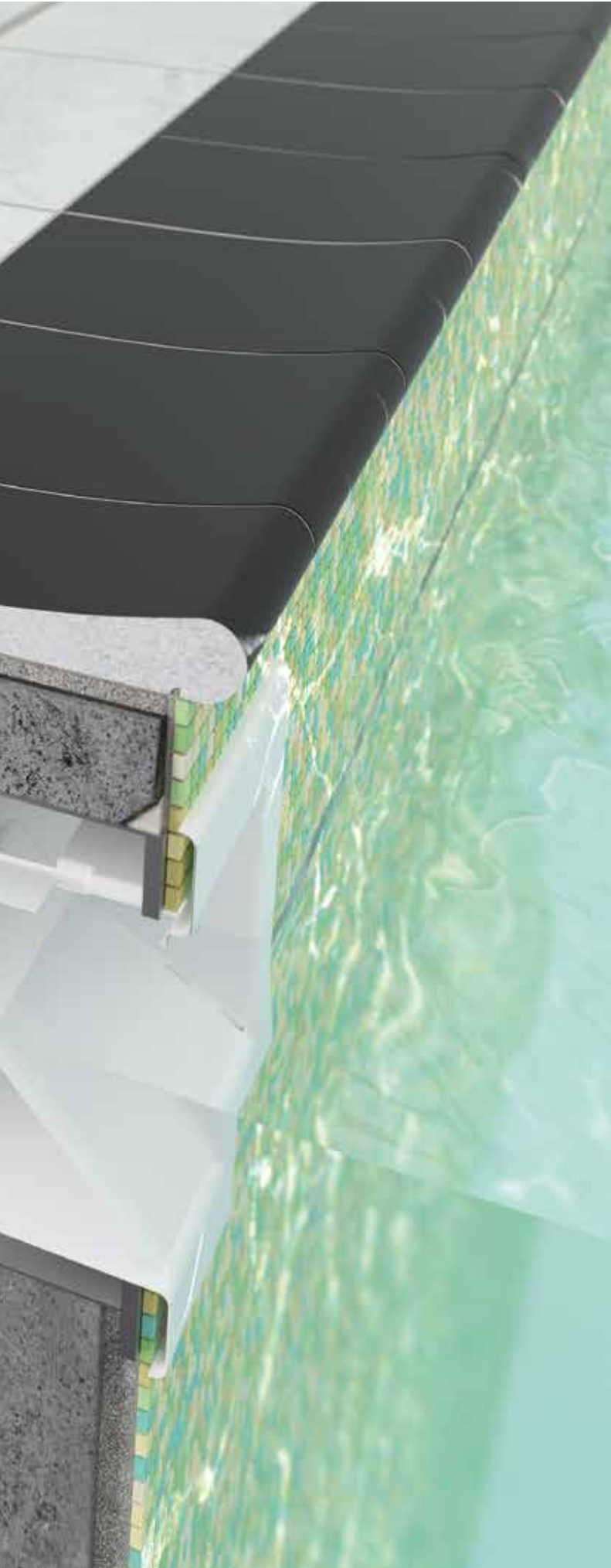

Low Budget für private Schwimmbäder

Wo es um eine kostengünstige Lösung für private Pools geht, bietet sich das System Skimmer an. Für die Wassertechnik ist nur geringer Aufwand nötig. In puncto Gestaltung bietet Skimmer individuelle Freiheiten durch unterschiedliche Ausführungen des Beckenrandes und die Wahl geeigneter Formsteine.

Villa in Süddeutschland / Architekt: Eigenplanung / Serie: Naturkeramik / Foto: Herbert Bürger



Skimmer

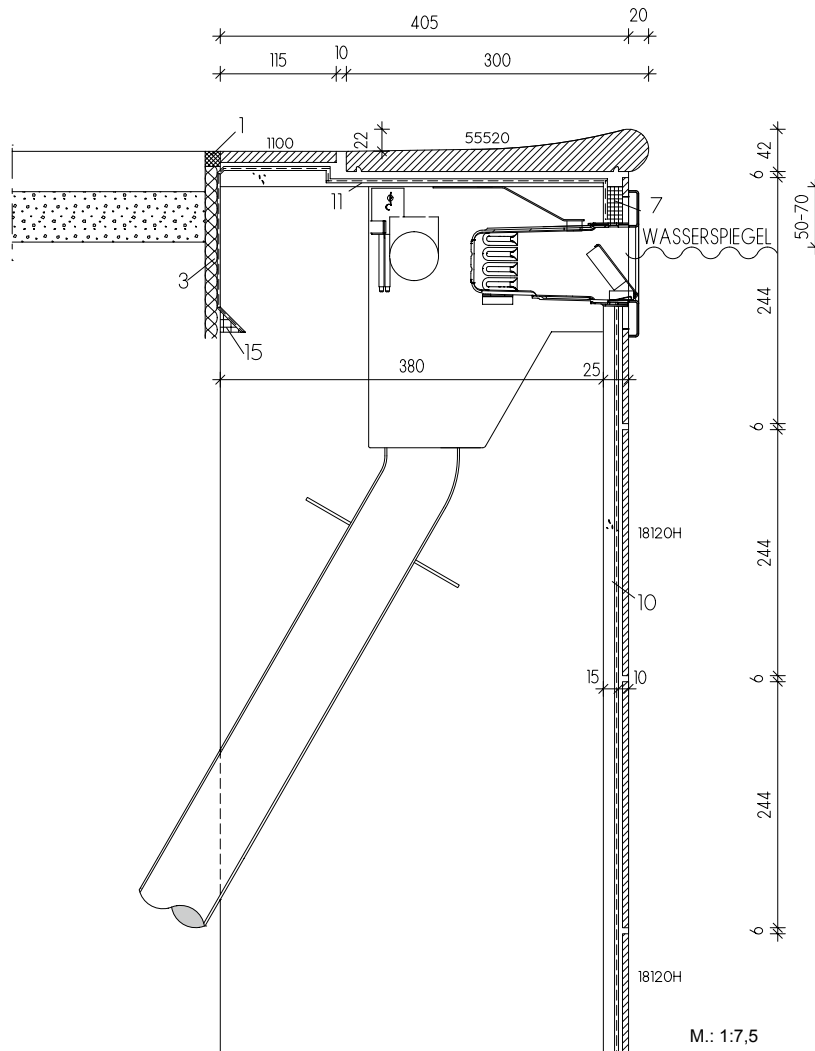

Die einzelnen Fliesen und Formteile
(= Formatnummern) dieses Systems finden
Sie unter:

18120H = Chroma Fliese (Seite 174 ff)
55520 = Beckenrandstein Residence (Seite 95)

Legende:

- 01 UW-Silikon
- 02 Geschlossenzellige PE-Schaumstoffrundschnur
- 03 Wasserbeständiges elastisches Füllmaterial
- 04 Fugenband-Profil
- 05 Gleitlager
- 06 Agrob Buchtal Kunststoff-Abdeckrost
- 07 Kapillarsperre Verguss (Verwahrung)

- 08 Beton mit hohem Wassereindringwiderstand
(nach DIN EN 206/DIN
1045/DAfStB-WU-Richtlinie)
- 09 Konventionelle Dickbettverlegung
- 10 Dünnbettverlegung auf Zementputz
(P III, CS IV ohne Kalkzusatz) (DIN 18157)
- 11 Verbundabdichtung
- 12 Dichtband
- 13 Agrob Buchtal Flüsterablauf
„Silent W 2000“
- 14 Agrob Buchtal Ablaufbelüfter „Silent 100“
- 15 Objekt Fugenepoxi
- 16 Agrob Buchtal Steinzeug-Rinnenschale
- 17 Einlaufkasten/Ablaufrohr und Dichtflansch

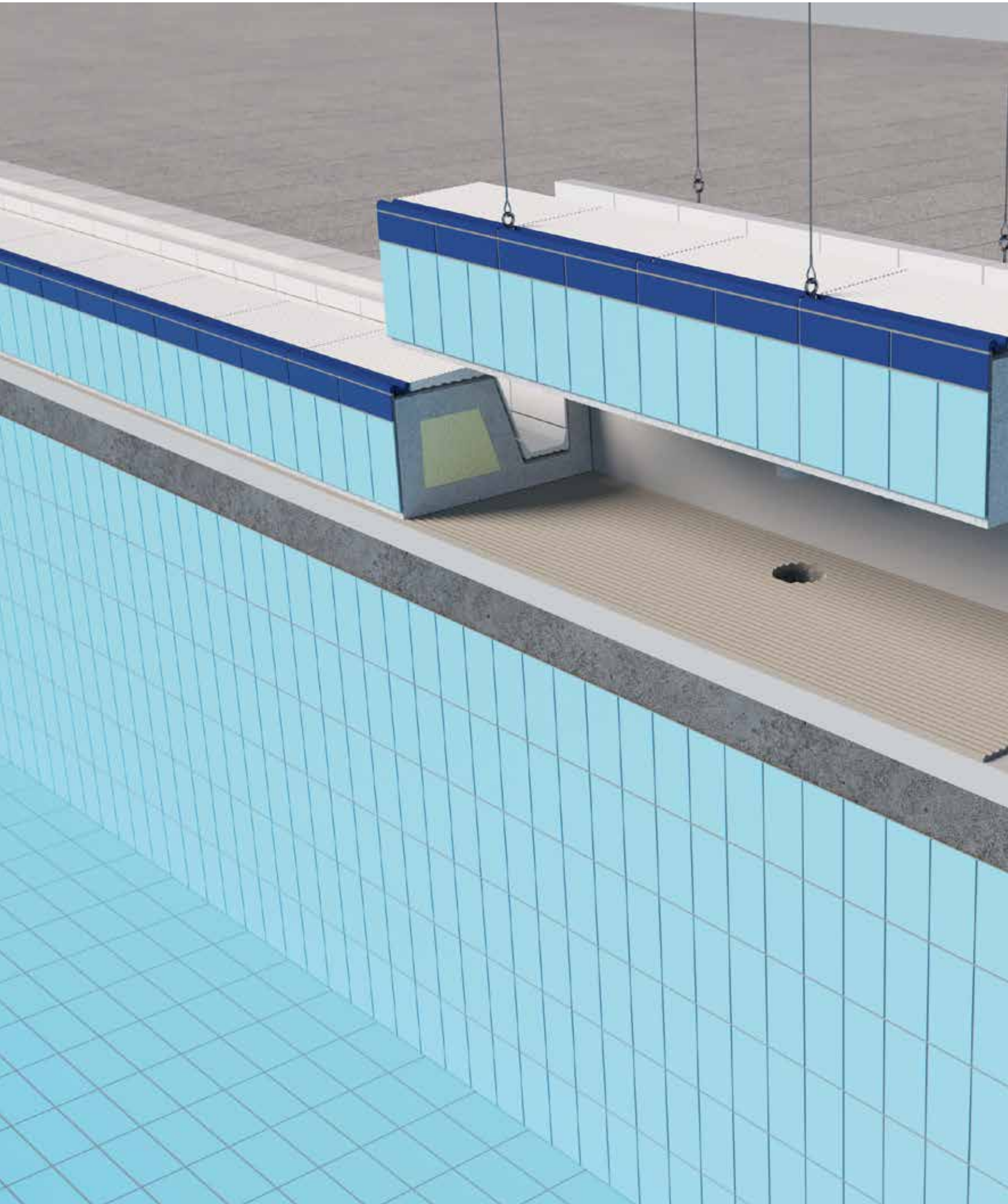



Außen Keramik, im Kern Carbonbeton

Die neuen Fertigteile zur Sanierung in die Jahre gekommener Beckenköpfe sorgen für denkbar einfache und zeitsparende Bauabläufe. Darüber hinaus ermöglichen sie langlebige und ressourceneffiziente und somit nachhaltige Sanierungslösungen.

In Zusammenarbeit mit dem auf den innovativen Baustoff Carbonbeton erfahrenen Ingenieur-Dienstleister CARBOCON aus Dresden entwickelte Agrob Buchtal eine völlig neuartige Sanierungslösung: ein komplett mit Fliesen vorgefertigter Beckenkopf mit einem Kern aus carbonbewehrtem Beton.

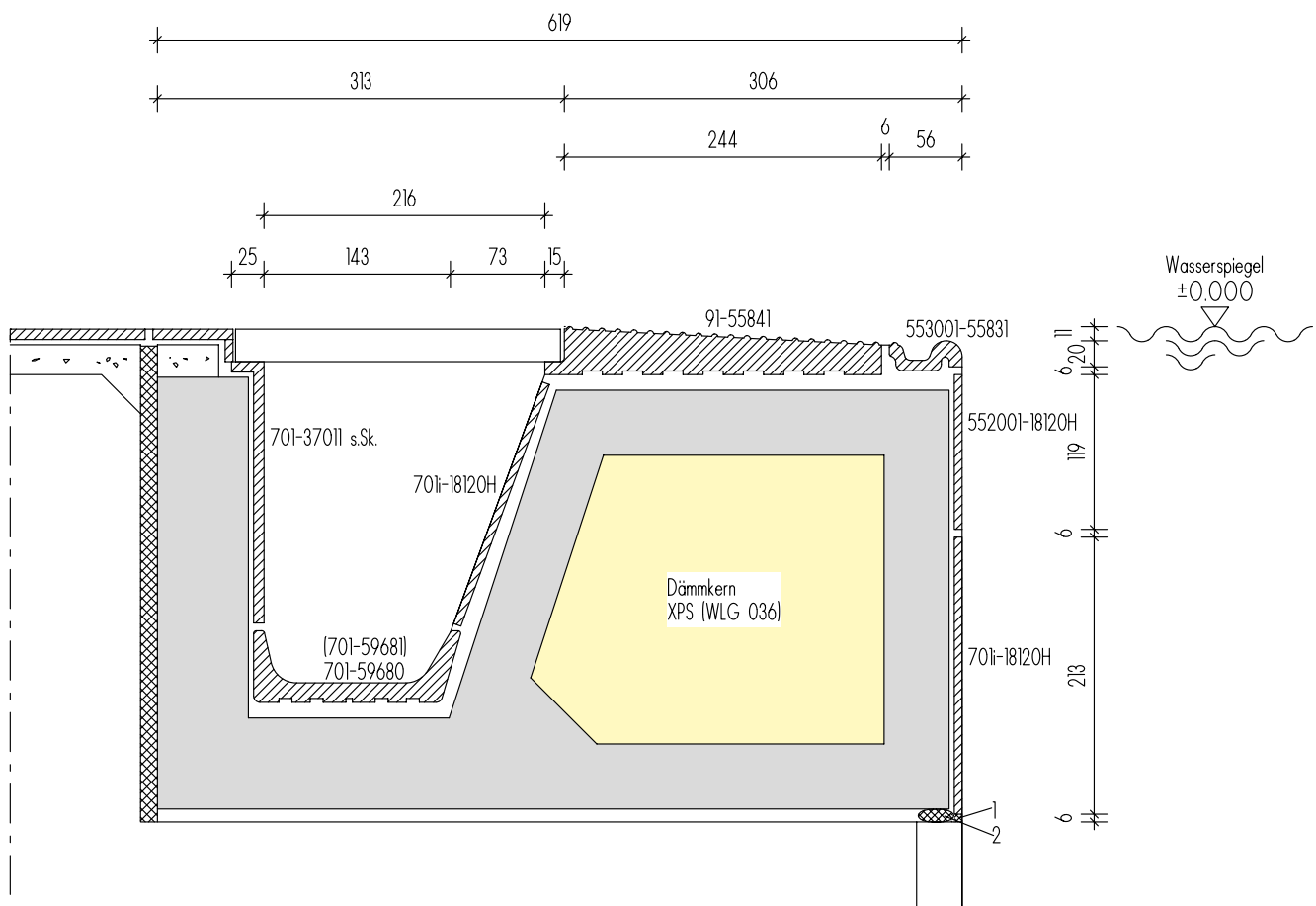

Vorteile der Vorfertigung

Die Vorfertigung der Beckenköpfe unter kontrollierten und qualitätsüberwachten Werkstattbedingungen ermöglicht energie- und ressourceneffiziente Produktionsprozesse und minimierte Abfallmengen – und eine Produktqualität, die auf Baustellen nicht erreichbar ist. Doch auch die Bauabläufe vor Ort sind mit den Fertigteilen wesentlich einfacher, weil komplizierte Arbeitsschritte und die Beteiligung vieler unterschiedlicher Gewerke entfallen. Außerdem verringert sich die Gesamtbauzeit, weil das Schalen, Gießen und Trocknen des Ortbetons entfallen. Um die Klimabilanz weiter zu verbessern, setzt Agrob Buchtal auf kurze Lieferwege und lässt die Fertigteile mit wiederverwendbaren Schalungen herstellen.

Beckenköpfe als Keramik-Fertigteile: einfach und schnell vor Ort montiert

Um die im Regelfall 2,5 m langen Fertigteile montieren zu können, werden zunächst die alten Beckenköpfe, egal welcher Hersteller oder Typen, aus dem Beckenrand herausgesägt. Resultat sind präzise horizontale und vertikale Schnittkanten, auf die – nach Vorbehandlung geschnittener Stahlbewehrung und Abdichtung der Schnittfläche – die neuen vorgefertigten Beckenköpfe einfach in Mörtel aufgesetzt werden. Die Lage bestehender Rinnenabläufe wird projektspezifisch eingemessen und bei der Herstellung der Fertigteile berücksichtigt. Zuletzt erfolgen die Anschlussarbeiten zum Beckenumgang (wie z. B. Kapillarsperre) und zu den Beckenfliesen. Da der Übergang zu den bestehenden Beckenfliesen – sofern diese erhalten bleiben – deutlich unter dem Wasserspiegel liegt, sind eventuelle Farbunterschiede von Fliesen und Fugen kaum wahrnehmbar, sodass Beckenkopf und Becken wie zuvor als Einheit erscheinen.

Detailinformationen und Preisauskunft auf Anfrage.

zum Film

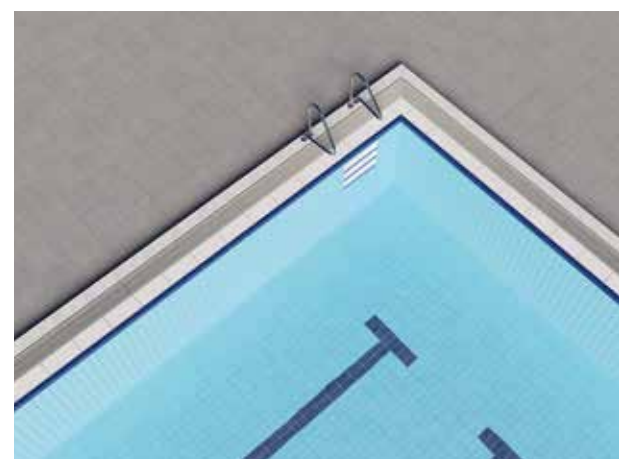
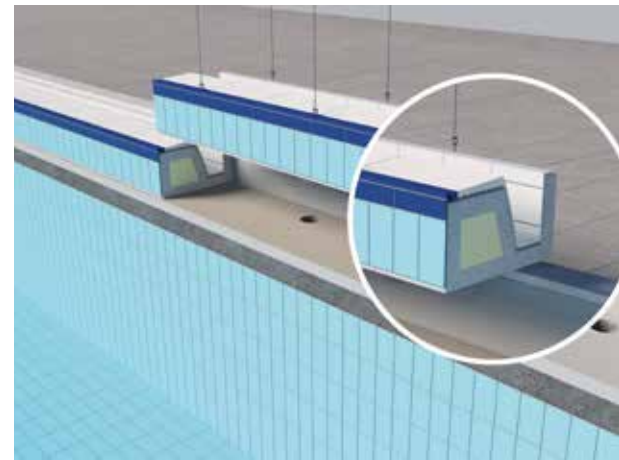



Adria

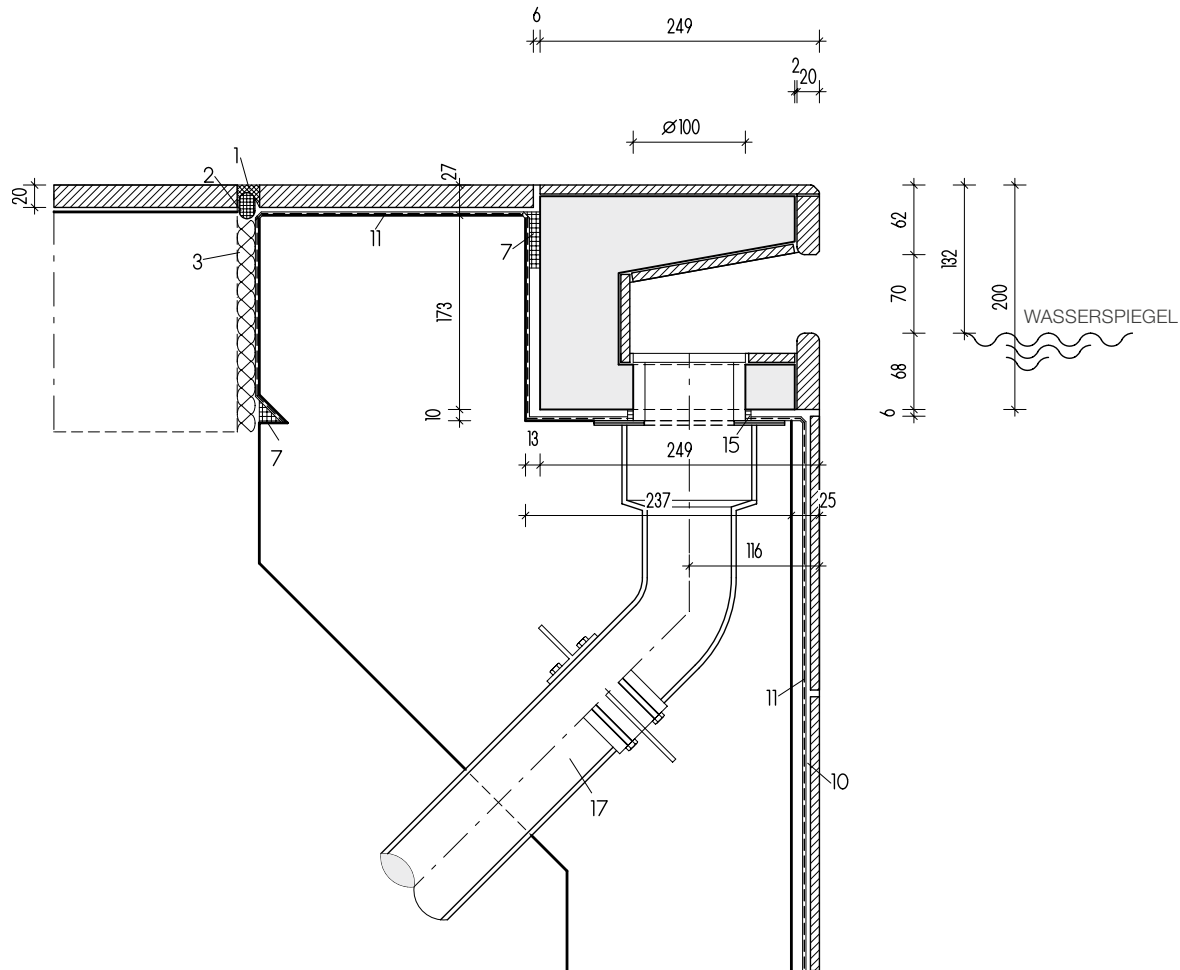

Die CarboCeram-Fertigteile des Typs Adria können passend zum Beckenumgang mit verschiedenen Agrob Buchtal-Serien belegt werden.

In Stücklängen für ein Rastermaß von 500 mm können diese Fertigteile mit Carbonbeton-Kern ähnlich wie andere Rinnensteine (z. B. System Wiesbaden) mit zwei Personen „von Hand“ versetzt werden.

Legende:

- 01 UW-Silikon
- 02 Geschlossenzellige PE-Schaumstoffrundschnur
- 03 Wasserbeständiges elastisches Füllmaterial
- 04 Fugenband-Profil
- 05 Gleitlager
- 06 Agrob Buchtal Kunststoff-Abdeckrost
- 07 Kapillarsperre Verguss (Verwahrung)
- 08 Beton mit hohem Wassereindringwiderstand (nach DIN EN 206/DIN 1045/DAfStB-WU-Richtlinie)

- 09 Konventionelle Dickbettverlegung
- 10 Dünnbettverlegung auf Zementputz (P III, CS IV ohne Kalkzusatz) (DIN 18157)
- 11 Verbundabdichtung
- 12 Dichtband
- 13 Agrob Buchtal Flüsterablauf „Silent W 2000“
- 14 Agrob Buchtal Ablaufbelüfter „Silent 100“
- 15 Objekt Fugenepoxi
- 16 Agrob Buchtal Steinzeug-Rinnenschale
- 17 Einlaufkasten/Ablaufrohr und Dichtflansch

Serie: Beckenkopfsystem Wiesbaden Silent





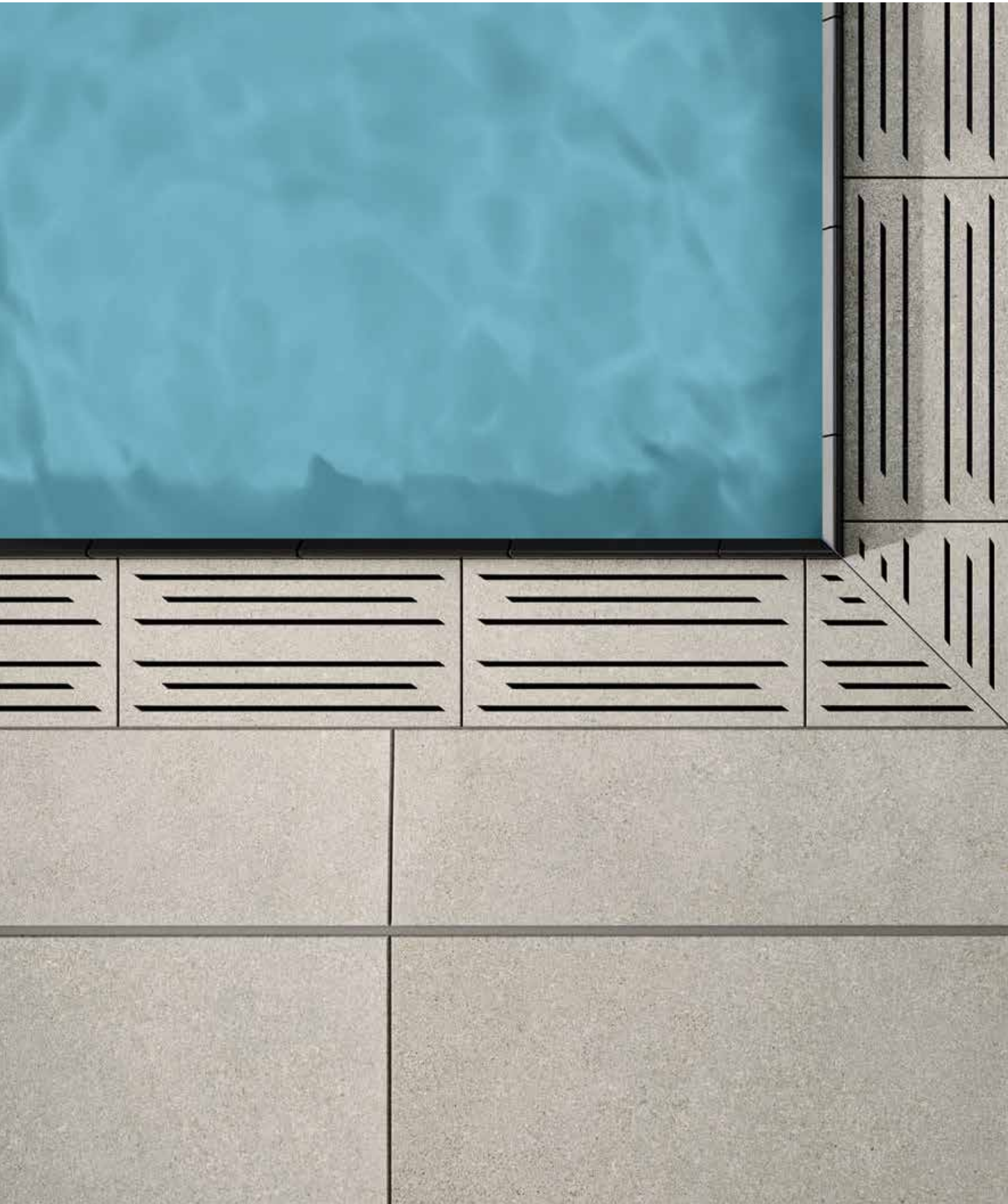

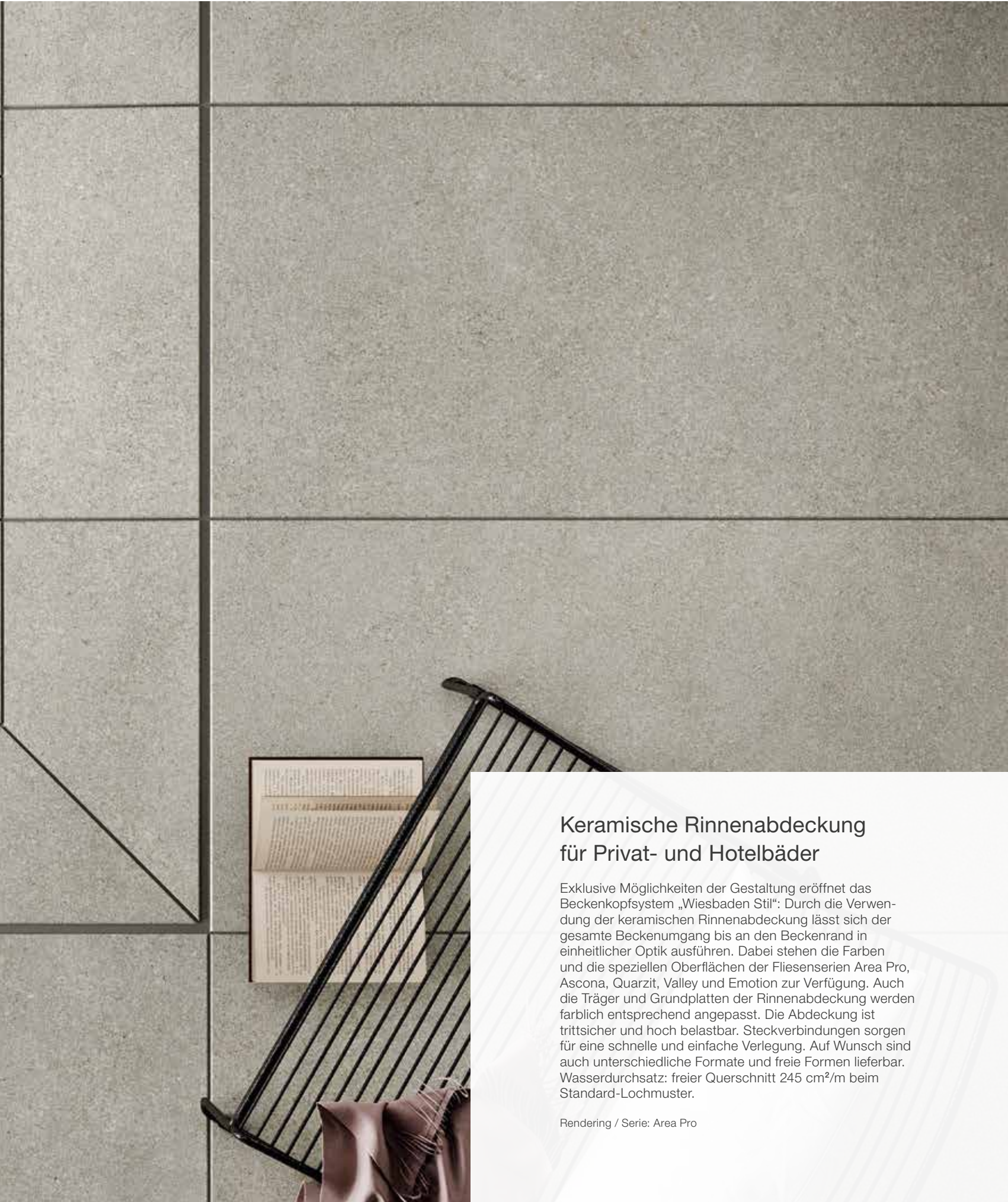

Keramische Rinnenabdeckung für Privat- und Hotelbäder

Exklusive Möglichkeiten der Gestaltung eröffnet das Beckenkopfsystem „Wiesbaden Stil“: Durch die Verwendung der keramischen Rinnenabdeckung lässt sich der gesamte Beckenumgang bis an den Beckenrand in einheitlicher Optik ausführen. Dabei stehen die Farben und die speziellen Oberflächen der Fliesenserien Area Pro, Ascona, Quarzit, Valley und Emotion zur Verfügung. Auch die Träger und Grundplatten der Rinnenabdeckung werden farblich entsprechend angepasst. Die Abdeckung ist trittsicher und hoch belastbar. Steckverbindungen sorgen für eine schnelle und einfache Verlegung. Auf Wunsch sind auch unterschiedliche Formate und freie Formen lieferbar. Wasserdurchsatz: freier Querschnitt 245 cm²/m beim Standard-Lochmuster.

Rendering / Serie: Area Pro

Querschnitt

Deckplatte 8 mm
(Quarzit)

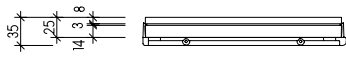

Querschnitt

Deckplatte 10,5 mm (Area Pro)
Deckplatte 10 mm (Valley)

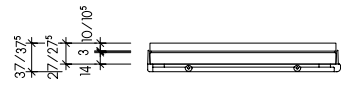

Außenecke

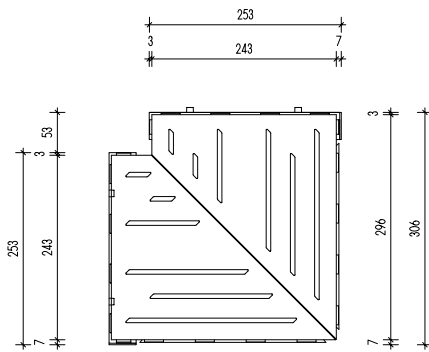

Innenecke

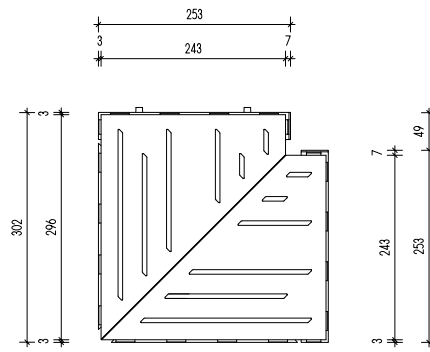

Keramischer Abdeckrost

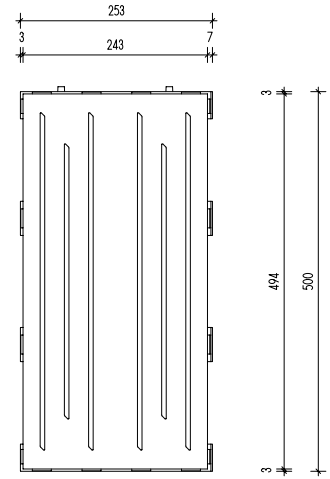

Erhältliche Oberflächen:

Area Pro, Ascona, Emotion, Quarzit, Valley



Rendering / Serie: Area Pro

Außenecke

Innenecke

Außenecke

Innenecke

25 x 50 cm

30 x 30 cm

30 x 30 cm

25 x 50 cm

30 x 30 cm

30 x 30 cm

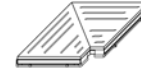
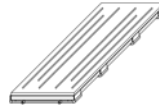
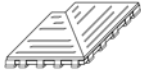
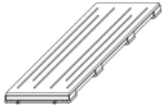

Design Area Pro

Design Area Pro

Design Area Pro

Design Quarzit

Design Quarzit

Design Quarzit

53510H	53512H	53511H
25 x 50 / 10 x 20	30 x 30 / 12 x 12	30 x 30 / 12 x 12
253 x 500 x 37,5 ^{2/3}	253 x 306/306 x 37,5 ^{2/4}	253 x 302/302 x 37,5 ^{2/4}
eben, matt	eben, matt	eben, matt
2,000		
13,540/m	4,781/Stück	4,781/Stück
1	1	1
0,500		
6,770	4,781	4,781
Bla	Bla	Bla
R11/B	R11/B	R11/B
430352-53510H ¹	430352-53512H ¹	430352-53511H ¹
Preisgr. A734 (St.)	Preisgr. A782 (St.)	Preisgr. A782 (St.)

53510H	53512H	53511H
25 x 50 / 10 x 20	30 x 30 / 12 x 12	30 x 30 / 12 x 12
253 x 500 x 35 ^{2/5}	253 x 306/306 x 35 ^{2/6}	253 x 302/302 x 35 ^{2/6}
strukturiert, matt	strukturiert, matt	strukturiert, matt
2		
12,212/m	4,312/Stück	4,312/Stück
1	1	1
0,500		
6,106	4,312	4,312
Alb	Alb	Alb
R11/B	R11/B	R11/B
8462-53510H ¹	8462-53512H ¹	8462-53511H ¹
Preisgr. A734 (St.)	Preisgr. A782 (St.)	Preisgr. A782 (St.)

Formatnummer	
Nennmaß - cm/in	
Herstellmaß - mm	
Oberfläche	
m - Stück	
m/St. - kg	
Paket - Stück	
Paket - m	
Paket - kg	
Produktnorm	
Trittsicherheit	
anthrazit	V2
sandbeige	V4



Außenecke

Innenecke

25 x 50 cm

30 x 30 cm

30 x 30 cm

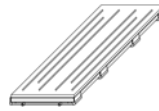

Design Valley
strukturiert, vergütet

Design Valley
strukturiert, vergütet

Design Valley
strukturiert, vergütet

			53510	53512	53511
			25 x 50 / 10 x 20	30 x 30 / 12 x 12	30 x 30 / 12 x 12
			253 x 500 x 37 ^{2/7}	253 x 306/306 x 37 ^{2/8}	253 x 302/302 x 37 ^{2/8}
			strukturiert, matt	strukturiert, matt	strukturiert, matt
			2		
			13,274/m	4,687/Stück	4,687/Stück
			1	1	1
			0,500		
			6,637	4,687	4,687
			Bla	Bla	Bla
			R11/B	R11/B	R11/B
			052036-53510 ¹	052036-53512 ¹	052036-53511 ¹
			Preisgr. A734 (St.)	Preisgr. A782 (St.)	Preisgr. A782 (St.)

Formatnummer	
Nennmaß - cm/in	
Herstellmaß - mm	
Oberfläche	
m - Stück	
m/St. - kg	
Paket - Stück	
Paket - m	
Paket - kg	
Produktnorm	
Trittsicherheit	
schiefer	V2



¹
² Elementgröße in verbautem Zustand inkl. Fuge
³ komplettes Element inkl. Zapfen: 253 x 506 x 37,5 mm
⁴ komplettes Element inkl. Zapfen: 253 x 312/309 x 37,5 mm
⁵ komplettes Element inkl. Zapfen: 253 x 506 x 35 mm
⁶ komplettes Element inkl. Zapfen: 253 x 312/309 x 35 mm
⁷ komplettes Element inkl. Zapfen: 253 x 506 x 37 mm
⁸ komplettes Element inkl. Zapfen: 253 x 312/309 x 37 mm
Hinweis: laut DIN 19643-1 sind die Volumenströme in Bezug zum freien Querschnitt der keramischen Rinnenabdeckung nachzuweisen.
Freier Querschnitt: ca. 245 cm²/m



Auf Anfrage sind weitere Designs / Farben lieferbar.



Abdeckroste in Spitzenqualität

Auch bei Details, die oft kaum beachtet werden, zählt sich hohe Qualität aus: Abdeckroste von Agrob Buchtal sind aus hochwertigem, extrem schlagfestem Kunststoff mit UV Absorber. Sie sind wahlweise als Quer- oder Parallelroste lieferbar. Die Verbindung der Einzelstäbe besteht aus reißfester PUR Rundschnur und farblich zu den Einzelstäben passenden Zwischenrollen. Die Roste sind für die zu erwartenden Belastungen durch Barfußbegehungen ausgelegt. Ein Durchtreten einzelner Stäbe ist nahezu ausgeschlossen.



Querrost

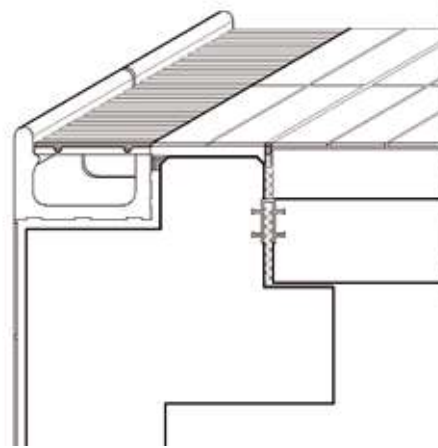

Parallelrost

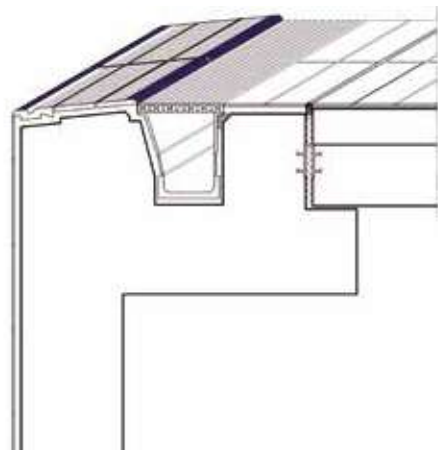

Querrost flexibel¹

Roststabhöhe	25 mm	25 mm
Rostbreite	191 mm	250 mm
Artikel-Nr.	R10000	R10100
Querrost flexibel	Preisgr. A722 (lfm.)	Preisgr. A731 (lfm.)

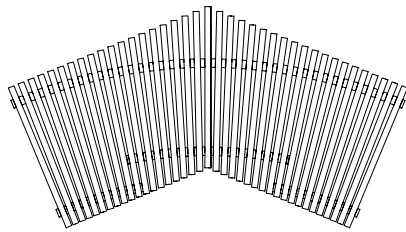

Fächerecke Art. Nr.: R12100
Querrost 250 mm breit

Querrost starr für die Flüsterrinne³

Roststabhöhe	25 mm	25 mm
Rostbreite	191 mm	250 mm
Artikel-Nr.	R20000	R20100
Querrost	Preisgr. A731 (lfm.)	Preisgr. A757 (lfm.)
Artikel-Nr.	R21000	R21100
Gehrungsecken 1E+AE+Sonder ²	Preisgr. A750 (St.)	Preisgr. A766 (St.)

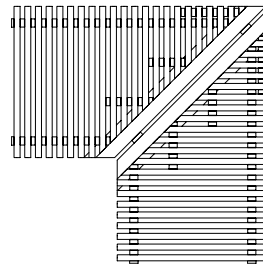

Gehrungsecke Art. Nr.: R21100
Querrost 250 mm breit

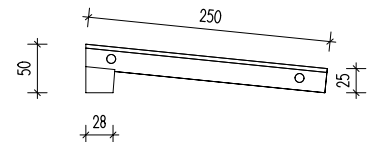

Art. Nr.: R40100
Schräger Querrost 250 mm breit

¹ Auch als Fächerecke und Bogenrost lieferbar. Preise auf Anfrage.

² Alle Eckelemente sind starr ausgebildet.

³ Auch als Bogenrost lieferbar. Preis auf Anfrage

Parallelrost starr⁵

Roststabhöhe	25 mm
Rostbreite	250 mm
Artikel-Nr.	R50100
Parallelrost	Preisgr. A748 (lfm.)
Artikel-Nr.	R51100
Gehrungsecken 1E+AE+Sonder ⁴	Preisgr. A791 (St.)

⁴ Alle Eckelemente sind starr ausgebildet.

⁵ Aus technischen Gründen nicht als Bogenrost lieferbar.

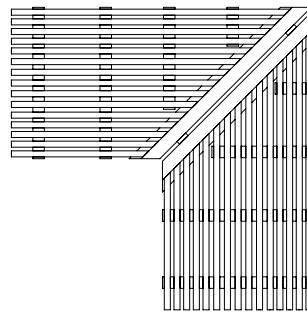

Gehrungsecke Art. Nr.: R51100
Parallelrost 250 mm breit

Farbübersicht:

Unterscheidung über letzte Ziffer der Artikelnummer

Letzte Ziffer 0 = Standardfarben (grau = RAL7001 / weiß = RAL9010 /
beige = RAL1001 / gelb = RAL1018)

Letzte Ziffer 1 = Semifarben hellelfenbein = RAL 1015 / verkehrsblau = RAL5017 /
verkehrsrot = RAL3020 / tiefschwarz = RAL9005)

Letzte Ziffer 2 = Sonderfarben nach RAL (außer Metallic Töne)

Flüsterablauf Silent W 2000
(gesetzlich geschützt)

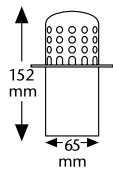

Flüsterablauf Silent 100
(gesetzlich geschützt)
Mit optimiertem Verbindungssystem

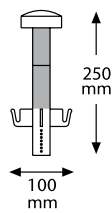

Ablauf
(Messing mit Sieb in V4A)

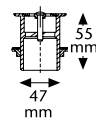

Ablaufleistung
max. 2,4 m³/h
(Einbau mit Rinnenstein)

Der Wasserablauf erfolgt spürbar geräuschärmer bei deutlich gesteigertem Wasserdurchsatz. Silent W 2000 und Silent 100 bestehen aus hochwertigem Spezialwerkstoff (PVC-frei), der gegen Chlor-, Salz-, Thermal-, Mineral- und ozonversetztes Wasser ebenso beständig ist wie gegen im Schwimmbad üblicherweise eingesetzte Reinigungsmittel.

Ø 75 mm	Ø 86 mm	Ø 100 mm	1½ Zoll	passend für Öffnungen mit
Passend für Überlaufrinne 55141, 86161	Passend für Überlaufrinnen 55101, 85161, 55181, 85191, 95161, 87161, 85181	Passend für Rinnenschale 59681	Passend zu Rinnenstein 54421	
178 Preisgr. A723 (St.)	179 Preisgr. A723 (St.)	177 Preisgr. A723 (St.)	182 Preisgr. A668 (St.)	Artikel-Nr.
178-S (schwarz) Preisgr. A731 (St.)	179-S (schwarz) Preisgr. A731 (St.)			Artikel-Nr.

Achtung: Gesonderte Rabattregelung bei Zubehör!
Für die auf dieser Seite gezeigten Produkte wird kein Palettenrabatt gewährt.

Horner Bad, Bremen, Deutschland / Architekt: janßen bär partnerschaft mbB, Bad Zwischenahn
Serien: Beckenkopfsystem Finnland, Emotion / Foto: Jochen Stüber





Bäderformteile

Vielfalt praktischer Formteile

Wie komplex eine Beckengestaltung auch sein mag – eine Vielzahl an durchdachten und massiven Formteilen aus Keramik garantiert eine solide Realisierung. Aus den verschiedenen Systemen lassen sich nach dem Baukastenprinzip die passenden Beckenabschlüsse kombinieren. Dabei sorgen spezielle Formen wie abgerundete Kanten durch Radialleisten, Hohlkehlen oder Hohlkehlsöckel in diversen Ausführungen für ein Minimum an Verletzungsgefahr und ein Maximum an Pflegeleichtigkeit und Belastbarkeit.

- Beckenrandsteine
- Hohlkehlsystem
- Sockelsystem
- Radialleistensystem
- Rillenplatten
- Spezialplatten

Aquatherm, Straubing, Deutschland / Architekt: Studio Gollwitzer GmbH, München, Deutschland / Serien: Beckenkopfsystem Finnland, Bäderspezialprogramm, Quarzit / Foto: Fotowerbung Bernhard, Straubing





Am Beckenrand

Beckenrandsteine finden sich in allen Beckenrandausführungen, bei denen die Kante nicht bereits Bestandteil des Beckenkopfsystems ist, wie beispielsweise beim System Wiesbaden. Oder zur Begrenzung des Beckens an Stellen, an denen keine Ablaufrinne vorgesehen ist. Sie haben mehrere Funktionen: neben einer farblichen Markierung der Beckenkante sowohl innerhalb als auch außerhalb des Beckens, bieten Beckenrandsteine vor allem sicheren Halt für den Schwimmer und sind daher auch ein wichtiges Sicherheitsmerkmal. Für unterschiedliche Bauarten des Beckenrandes stehen verschiedene Varianten zur Verfügung, die zum Teil bauartübergreifend eingesetzt werden können.

Hallenbad Höxter, Höxter, Deutschland / Architekt: Hooper Architects, Osterhout, Niederlande / Serien: Beckenkopfsystem Wiesbaden, Bäderspezialprogramm, Chroma, Quarzit / Foto: Jochen Stüber

z. B. für Systeme Zürich, Wiesbaden tiefliegender Wasserspiegel, „Skimmer“ etc.³

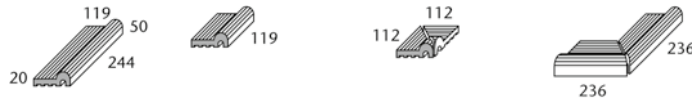

Art. Nr. 55440

Formatnummer	55440
Nennmaß - cm	
Herstellmaß - mm	244 x 119/50 x 20
m - Stück	4,000
St./Paar - kg	1,550/Stück
Paket - St./Paar	10 Stück
Paket - m	2,500
Paket - kg	15,500
Produktnorm	Alb
Trittsicherheit	-/C
graubeige	<input type="checkbox"/> VO
900 graubeige	
700 n10/weiß glzd.	<input type="checkbox"/> VO
900 graubeige	
701 n10/weiß matt	<input type="checkbox"/> VO
900 graubeige	
552001 azur aktiv	<input type="checkbox"/> VO
900 graubeige	
552002 azur hell	<input type="checkbox"/> VO
900 graubeige	
5716 n1/schwarz	<input type="checkbox"/> VO

Beckenrandstein	„halber“ Beckenrandstein	Innenecke (Gehrungspaar)	Außenecke (Gehrungspaar) Eckradius 30 mm			
55440	55445	55442	55446			
244 x 119/50 x 20	119 x 119/50 x 20	(2x) 112 x 112/50 x 20	(2x) 236 x 119/50 x 20			
4,000	8,000					
1,550/Stück	0,780/Stück	0,600/Paar	2,500/Paar			
10 Stück	20 Stück	2 Paar	5 Paar			
2,500	2,500					
15,500	15,600	1,200	12,500			
Alb	Alb	Alb	Alb			
-/C	-/C	-/C	-/C			
900-55440	900-55445	900-55442	900-55446			
Preisgr. A514 (St.)	Preisgr. A469 (St.)	Preisgr. A537 (Paar)	Preisgr. A612 (Paar)			
700-55440	700-55445	700-55442	700-55446			
Preisgr. A531 (St.)	Preisgr. A478 (St.)	Preisgr. A549 (Paar)	Preisgr. A629 (Paar)			
701-55440	701-55445	701-55442	701-55446			
Preisgr. A531 (St.)	Preisgr. A478 (St.)	Preisgr. A549 (Paar)	Preisgr. A629 (Paar)			
552001-55440	552001-55445	552001-55442	552001-55446			
Preisgr. A549 (St.)	Preisgr. A487 (St.)	Preisgr. A565 (Paar)	Preisgr. A650 (Paar)			
552002-55440	552002-55445	552002-55442	552002-55446			
Preisgr. A549 (St.)	Preisgr. A487 (St.)	Preisgr. A565 (Paar)	Preisgr. A650 (Paar)			
5716-55440²	5716-55445²	5716-55442²	5716-55446²			
Preisgr. A549 (St.)	Preisgr. A487 (St.)	Preisgr. A565 (Paar)	Preisgr. A650 (Paar)			



z. B. für Systeme Zürich, Wiesbaden tiefliegender Wasserspiegel, „Skimmer“ etc.⁴



Art. Nr. 55450

Formatnummer	55450
Nennmaß - cm	
Herstellmaß - mm	244 x 180/119 x 28
m - Stück	4,000
St./Paar - kg	3,700/Stück
Paket - St./Paar	4 Stück
Paket - m	1,000
Paket - kg	14,800
Produktnorm	Alb
Trittsicherheit	-/C
81 n10/weiß	
700 n10/weiß glzd.	<input type="checkbox"/> VO
81 n10/weiß	
701 n10/weiß matt	<input type="checkbox"/> VO
81 n10/weiß	
552001 azur aktiv	<input type="checkbox"/> VO
81 n10/weiß	
552002 azur hell	<input type="checkbox"/> VO
81 n10/weiß	
5716 n1/schwarz	<input type="checkbox"/> VO

Beckenrandstein Unterkante unglasiert	„halber“ Beckenrandstein	Innenecke (Gehrungspaar)	Außenecke (Gehrungspaar) Eckradius 30 mm			
55450	55455	55452	55456			
244 x 180/119 x 28	119 x 180/119 x 28	(2x) 173 x 173 x 28	(2x) 236 x 180/119 x 28			
4,000	8,000					
3,700/Stück	1,800/Stück	1,800/Paar	5,500/Paar			
4 Stück	8 Stück	2 Paar	1 Paar			
1,000	1,000					
14,800	14,400	3,600	5,500			
Alb	Alb	Alb	Alb			
-/C	-/C	-/C	-/C			
900039-55450	900039-55455	900039-55452	900039-55456			
Preisgr. A629 (St.)	Preisgr. A565 (St.)	Preisgr. A667 (Paar)	Preisgr. A754 (Paar)			
900464-55450	900464-55455	900464-55452	900464-55456			
Preisgr. A629 (St.)	Preisgr. A565 (St.)	Preisgr. A667 (Paar)	Preisgr. A754 (Paar)			
900566-55450	900566-55455	900566-55452	900566-55456			
Preisgr. A650 (St.)	Preisgr. A577 (St.)	Preisgr. A686 (Paar)	Preisgr. A769 (Paar)			
900674-55450	900674-55455	900674-55452	900674-55456			
Preisgr. A650 (St.)	Preisgr. A577 (St.)	Preisgr. A686 (Paar)	Preisgr. A769 (Paar)			
900615-55450²	900615-55455²	900615-55452²	900615-55456²			
Preisgr. A650 (St.)	Preisgr. A577 (St.)	Preisgr. A686 (Paar)	Preisgr. A769 (Paar)			

¹ Abdeckkoste siehe S. 86, Rinnenschale siehe S. 115
² Produktionsbedingt können Farbunterschiede zwischen Formstücken und Flächenware auftreten.
³ Bei diesen Formteilen sind Überhang und Wulst in den jeweiligen Farben glasiert.
⁴ Bei diesen Formteilen sind Überhang und Wulst in den jeweiligen Farben glasiert, Trittsfläche ist weiß.

Für die auf dieser Seite gezeigten Produkte wird kein Palettenrabatt gewährt.

Die dargestellten Produkte können auch in anderen Farben der Serie Chroma und Chroma Non-Slip gefertigt werden. Gerne prüfen wir die Möglichkeit einer solchen Sonderproduktion im Einzelfall.

z. B. für Systeme Zürich, Wiesbaden tiefliegender Wasserspiegel, „Skimmer“ etc.⁴

25 x 30 cm

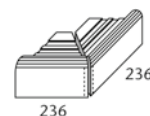
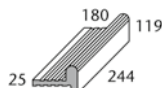
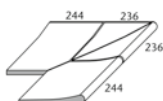
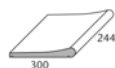

Residence ²	Innenecke 4-teilig	Außenecken 4-teilig	Beckenrandstein	„halber“ Beckenrandstein	Innenecke (Gehrungspaar)	Außenecke (Gehrungspaar) Eckradius 30 mm	Formatnummer
55520	55522	55526	55460	55465	55462	55466	Nennmaß - cm/in
25 x 30 / 10 x 12	(2x) 398/102 x 300 x 20/42	(2x) 486 x 300 x 20/42	244 x 180/119 x 25	119 x 180/119 x 25	(2x) 173 x 173 x 25	(2x) 236 x 180/119 x 25	Herstellmaß - mm
4,000			4,000	8,000			m - Stück
4,300/Stück	11,900/Stück	11,900/Stück	3,720/Stück	1,800/Stück	1,500/Paar	5,700/Paar	St./Paar - kg
4 Stück	1 Stück	1 Stück	4 Stück	8 Stück	4 Paar	1 Paar	Paket - St./Paar
1,000			1,000	1,000			Paket - m
17,200	11,900	11,900	14,880	14,400	6,000	5,700	Paket - kg
Alb	Alb	Alb	Alb	Alb	Alb	Alb	Produktnorm
-/B	-/B	-/B					Trittsicherheit
			700-55460	700-55465	700-55462	700-55466	neutral 10
			Preisgr. A629 (St.)	Preisgr. A565 (St.)	Preisgr. A660 (Paar)	Preisgr. A740 (Paar)	(aktivweiß glzd.) <input type="checkbox"/>
			701-55460	701-55465	701-55462	701-55466	neutral 10
			Preisgr. A629 (St.)	Preisgr. A565 (St.)	Preisgr. A660 (Paar)	Preisgr. A740 (Paar)	(aktivweiß matt) <input type="checkbox"/>
			552001-55460	552001-55465	552001-55462	552001-55466	azur aktiv <input type="checkbox"/>
			Preisgr. A650 (St.)	Preisgr. A577 (St.)	Preisgr. A686 (Paar)	Preisgr. A754 (Paar)	
			552002-55460	552002-55465	552002-55462	552002-55466	azur hell <input type="checkbox"/>
			Preisgr. A650 (St.)	Preisgr. A577 (St.)	Preisgr. A686 (Paar)	Preisgr. A754 (Paar)	
			5716-55460³	5716-55465³	5716-55462³	5716-55466³	neutral 1
			Preisgr. A650 (St.)	Preisgr. A577 (St.)	Preisgr. A686 (Paar)	Preisgr. A754 (Paar)	(tiefschwarz) <input type="checkbox"/>
91-55520	91-55522	91-55526					neutral 10
Preisgr. A519 (St.)	Preisgr. A671 (Paar)	Preisgr. A744 (Paar)					(aktivweiß) <input type="checkbox"/>
553001-55520	553001-55522	553001-55526					azur aktiv <input type="checkbox"/>
Preisgr. A531 (St.)	Preisgr. A686 (Paar)	Preisgr. A761 (Paar)					



für System Berlin

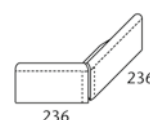
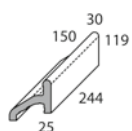

			Beckenrandstein	„halber“ Beckenrandstein	Innenecke (Gehrungspaar)	Außenecke (Gehrungspaar) Eckradius 30 mm	Art. Nr. 55800
			55800	55805	55802	55806	Formatnummer
			244 x 150/119 x 25/30	119 x 150/119 x 25/30	(2x) 143 x 143/119	(2x) 236 x 150/119 x 25/30	Nennmaß - cm/in
			4,000	8,000			Herstellmaß - mm
			3,700/Stück	1,800/Stück	1,600/Paar	5,400/Paar	m - Stück
			3 Stück	6 Stück	1 Paar	1 Paar	St./Paar - kg
			0,750	0,750			Paket - St./Paar
			11,100	10,800	1,600	5,400	Paket - m
			Alb	Alb	Alb	Alb	Paket - kg
			700-55800	700-55805	700-55802	700-55806	neutral 10
			Preisgr. A642 (St.)	Preisgr. A579 (St.)	Preisgr. A671 (Paar)	Preisgr. A757 (Paar)	(aktivweiß glzd.) <input type="checkbox"/>
			701-55800	701-55805	701-55802	701-55806	neutral 10
			Preisgr. A642 (St.)	Preisgr. A579 (St.)	Preisgr. A671 (Paar)	Preisgr. A757 (Paar)	(aktivweiß matt) <input type="checkbox"/>
			552001-55800	552001-55805	552001-55802	552001-55806	azur aktiv <input type="checkbox"/>
			Preisgr. A660 (St.)	Preisgr. A592 (St.)	Preisgr. A686 (Paar)	Preisgr. A769 (Paar)	
			552002-55800	552002-55805	552002-55802	552002-55806	azur hell <input type="checkbox"/>
			Preisgr. A660 (St.)	Preisgr. A592 (St.)	Preisgr. A686 (Paar)	Preisgr. A769 (Paar)	
			5716-55800³	5716-55805³	5716-55802³	5716-55806³	neutral 1
			Preisgr. A660 (St.)	Preisgr. A592 (St.)	Preisgr. A686 (Paar)	Preisgr. A769 (Paar)	(tiefschwarz) <input type="checkbox"/>

Die dargestellten Produkte können auch in anderen Farben der Serie Chroma und Chroma Non-Slip gefertigt werden. Gerne prüfen wir die Möglichkeit einer solchen Sonderproduktion im Einzelfall.

¹ Abdeckroste siehe S. 86, Rinnenschale siehe S. 115
² Für diesen Artikel sind auf Wunsch konische Zuschnitte möglich.
³ Produktionsbedingt können Farbunterschiede zwischen Formstücken und Flächenware auftreten.
⁴ Bei diesen Formteilen sind Überhang und Wulst in den jeweiligen Farben glasiert.



Für die auf dieser Seite gezeigten Produkte wird kein Palettenrabatt gewährt.





Hohlkehlsystem kombiniert mit Radialleistensystem

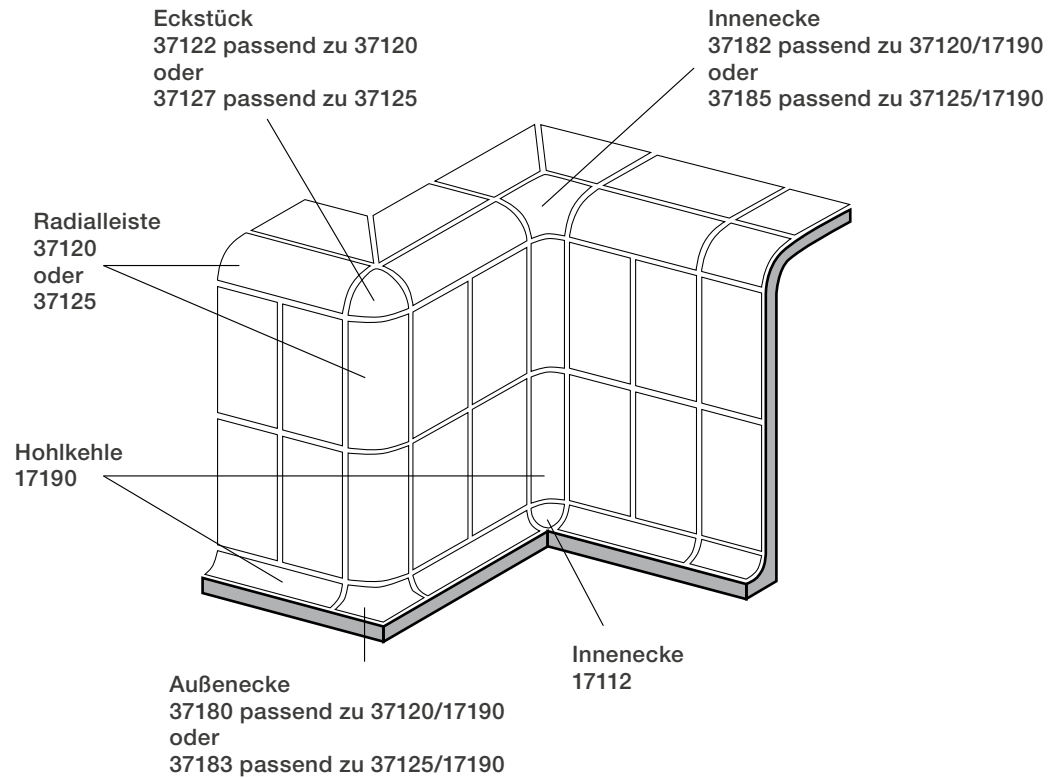

Hohlkehlsockelsystem kombiniert mit Radialleistensystem

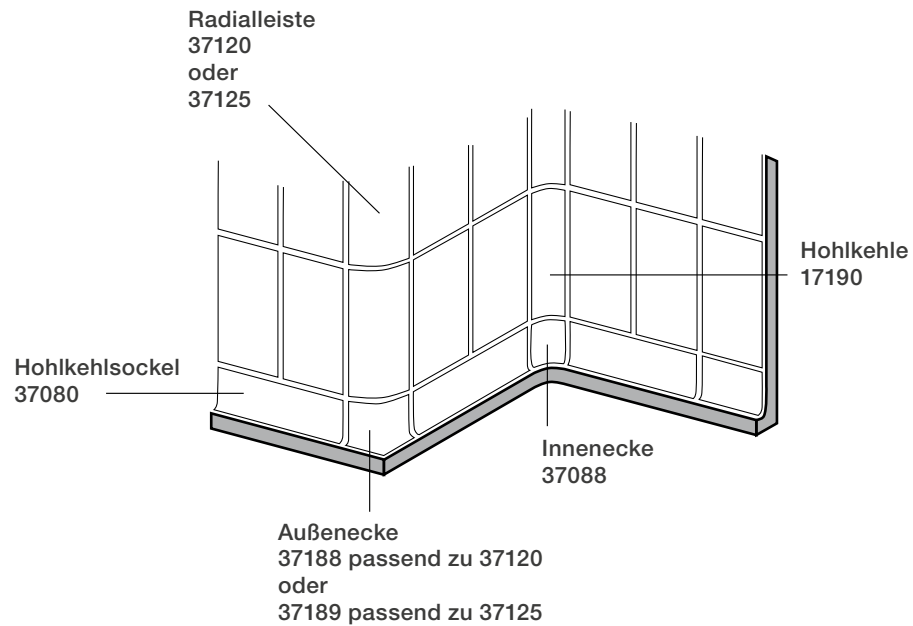

Radius 33 mm²



Hohlkehle, r = 33 mm	Hohlkehle „halbe Länge“	Endkehle	Innenecke Gehrungspaar	Außenecke Gehrungspaar	Innenecke für Hohlkehlen für 3-seitigen Anschluss	Innenecke für Übergang Hohlkehlsockel 37080 auf Hohlkehle 17190	Beanspruchungsgruppe	Formatnummer
17190	17193	17191	17196	17194	17112	37088		Nennmaß
244 x r33 x 6	119 x r33 x 6	244 x r33 x 6	244/244 x r33 x 6	127/127 x r33 x 6	33 x 33 x 33	125 x r33 x 8		Herstellmaß - mm
4,000	8,000							m - Stück
0,300/Stück	0,140/Stück	0,300/Stück	0,550/Paar	0,350/Paar	0,090/Stück	0,300/Stück		St./Paar - kg
54 Stück	108 Stück	54 Stück	27 Paar	24 Paar				Paket - St./Paar
13,500	13,500							Paket - m
16,200	15,120	16,200	14,850	8,400				Paket - kg
Alb	Alb	Alb	Alb	Alb	Alb	Alb		Produktnorm
700-17190	700-17193	700-17191	700-17196	700-17194	700-17112	700-37088	4	neutral 10
Preisgr. A424 (St.)	Preisgr. A414 (St.)	Preisgr. A426 (St.)	Preisgr. A475 (Paar)	Preisgr. A475 (Paar)	Preisgr. A435 (St.)	Preisgr. A483 (St.)		(aktivweiß glzd.) <input type="checkbox"/>
701-17190	701-17193	701-17191	701-17196	701-17194	701-17112	701-37088	4	neutral 10
Preisgr. A424 (St.)	Preisgr. A414 (St.)	Preisgr. A426 (St.)	Preisgr. A475 (Paar)	Preisgr. A475 (Paar)	Preisgr. A435 (St.)	Preisgr. A483 (St.)		(aktivweiß matt) <input type="checkbox"/>
552001-17190	552001-17193	552001-17191	552001-17196	552001-17194	552001-17112	552001-37088	2	
Preisgr. A426 (St.)	Preisgr. A417 (St.)	Preisgr. A429 (St.)	Preisgr. A478 (Paar)	Preisgr. A478 (Paar)	Preisgr. A441 (St.)	Preisgr. A487 (St.)		azur aktiv <input type="checkbox"/>
552002-17190	552002-17193	552002-17191	552002-17196	552002-17194	552002-17112	552002-37088	4	
Preisgr. A426 (St.)	Preisgr. A417 (St.)	Preisgr. A429 (St.)	Preisgr. A478 (Paar)	Preisgr. A478 (Paar)	Preisgr. A441 (St.)	Preisgr. A487 (St.)		azur hell <input type="checkbox"/>
5716-17190³	5716-17193³	5716-17191³	5716-17196³	5716-17194³	5716-17112³	5716-37088³	1	neutral 1
Preisgr. A426 (St.)	Preisgr. A417 (St.)	Preisgr. A429 (St.)	Preisgr. A478 (Paar)	Preisgr. A478 (Paar)	Preisgr. A441 (St.)	Preisgr. A487 (St.)		(tiefschwarz) <input type="checkbox"/>
900-17190²	900-17193²	900-17191²	900-17196²	900-17194²	900-17112²	900-37088²		
Preisgr. A429 (St.)	Preisgr. A417 (St.)	Preisgr. A435 (St.)	Preisgr. A490 (Paar)	Preisgr. A490 (Paar)	Preisgr. A443 (St.)	Preisgr. A483 (St.)		graubeige <input type="checkbox"/>



Radius 60 mm

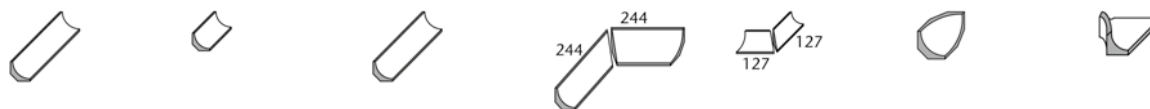

Hohlkehle, r = 60 mm	Hohlkehle „halbe Länge“	Endkehle	Innenecke Gehrungspaar	Außenecke Gehrungspaar	Innenecke für Hohlkehlen für 3-seitigen Anschluss	Außenecke für Übergang Hohlkehle 18190 auf Radialleiste 37125	Beanspruchungsgruppe	Formatnummer
18190	18193	18191	18196	18194	18192	37186		Nennmaß
244 x r60 x 8	119 x r60 x 8	244 x r60 x 8	244/244 x r60 x 8	127/127 x r60 x 8	60 x 60 x 60			Herstellmaß - mm
4,000	8,000							m - Stück
0,700/Stück	0,340/Stück	0,700/Stück	1,300/Paar	0,850/Paar	0,100/Stück	0,350/Stück		St./Paar - kg
18 Stück	36 Stück	18 Stück	9 Paar	7 Paar				Paket - St./Paar
4,500	4,500							Paket - m
12,600	12,240	12,600	11,700	5,950				Paket - kg
Alb	Alb	Alb	Alb	Alb	Alb	Alb		Produktnorm
700-18190	700-18193	700-18191	700-18196	700-18194	700-18192	700-37186	4	neutral 10
Preisgr. A460 (St.)	Preisgr. A441 (St.)	Preisgr. A475 (St.)	Preisgr. A509 (Paar)	Preisgr. A509 (Paar)	Preisgr. A450 (St.)	Preisgr. A531 (St.)		(aktivweiß glzd.) <input type="checkbox"/>
701-18190	701-18193	701-18191	701-18196	701-18194	701-18192	701-37186	4	neutral 10
Preisgr. A460 (St.)	Preisgr. A441 (St.)	Preisgr. A475 (St.)	Preisgr. A509 (Paar)	Preisgr. A509 (Paar)	Preisgr. A450 (St.)	Preisgr. A531 (St.)		(aktivweiß matt) <input type="checkbox"/>
552001-18190	552001-18193	552001-18191	552001-18196	552001-18194	552001-18192	552001-37186	2	
Preisgr. A465 (St.)	Preisgr. A442 (St.)	Preisgr. A478 (St.)	Preisgr. A514 (Paar)	Preisgr. A514 (Paar)	Preisgr. A454 (St.)	Preisgr. A543 (St.)		azur aktiv <input type="checkbox"/>
552002-18190	552002-18193	552002-18191	552002-18196	552002-18194	552002-18192	552002-37186	4	
Preisgr. A465 (St.)	Preisgr. A442 (St.)	Preisgr. A478 (St.)	Preisgr. A514 (Paar)	Preisgr. A514 (Paar)	Preisgr. A454 (St.)	Preisgr. A543 (St.)		azur hell <input type="checkbox"/>
5716-18190³	5716-18193³	5716-18191³	5716-18196³	5716-18194³	5716-18192³	5716-37186³	1	neutral 1
Preisgr. A465 (St.)	Preisgr. A442 (St.)	Preisgr. A478 (St.)	Preisgr. A514 (Paar)	Preisgr. A514 (Paar)	Preisgr. A454 (St.)	Preisgr. A543 (St.)		(tiefschwarz) <input type="checkbox"/>
900-18190¹	900-18193¹	900-18191¹	900-18196¹	900-18194¹	900-18192¹	900-37186¹		
Preisgr. A469 (St.)	Preisgr. A445 (St.)	Preisgr. A480 (St.)	Preisgr. A519 (Paar)	Preisgr. A519 (Paar)	Preisgr. A457 (St.)	Preisgr. A549 (St.)		graubeige <input type="checkbox"/>



² System auf Wunsch auch in 294 mm Länge lieferbar

³ Produktionsbedingt können Farbunterschiede zwischen Formstücken und Flächenware auftreten.



Die dargestellten Produkte können auch in anderen Farben der Serie Chroma gefertigt werden. Gerne prüfen wir die Möglichkeit einer solchen Sonderproduktion im Einzelfall.

Hohlkehlssockelsystem

25 x 6,6 cm



25 x 12,5 cm



	Berlinsockel	Außenecke	Innenecke	Hohlkehlsockel, r = 12 mm	Außenecke Gehrungspaar	Innenecke Gehrungspaar	
Formatnummer	37090	37091	37092	37080	37081	37082	
Nennmaß - cm/in	25 x 6,6 / 10 x 2 5/8			25 x 12,5 / 10 x 5			
Herstellmaß - mm	244 x 60/8 x 6	(2x) 35 x 60/8 x 6	(2x) 25 x 60/8 x 6	244 x 125/12 x 8	(2x) 131 x 125/12 x 8	(2x) 119 x 125/12 x 8	
m - Stück	4,000			4,000			
St./Paar - kg	0,230/Stück	0,100/Stück	0,100/Stück	0,630/Stück	0,600/Paar	0,400/Paar	
Paket - St./Paar	40 Stück	72 Stück	192 Stück	20 Stück	10 Paar	10 Paar	
Paket - m	10,000			5,000			
Paket - kg	9,200	7,200	19,200	12,600	6,000	4,000	
Produktnorm	Alb	Alb	Alb	Alb	Alb	Alb	
neutral 10	4			700-37080	700-37081	700-37082	
(aktivweiß glzd.)	V0			Preisgr. A435 (St.)	Preisgr. A478 (Paar)	Preisgr. A478 (Paar)	
neutral 10	4	701-37090	701-37092	701-37080	701-37081	701-37082	
(aktivweiß matt)	V0	Preisgr. A435 (St.)	Preisgr. A465 (St.)	Preisgr. A435 (St.)	Preisgr. A478 (Paar)	Preisgr. A478 (Paar)	



Sockelleisten

20 x 7,9 cm



25 x 7,9 cm



30 x 7,9 cm



25 x 6,2 cm



20 x 10 cm



25 x 12,5 cm



	44025	34020	44026	37024	37023	37021	
Nennmaß - cm/in	20 x 7,9 / 8 x 3 1/8	25 x 7,9 / 10 x 3 1/8	30 x 7,9 / 12 x 3 1/8	25 x 6,2 / 10 x 2 1/2	20 x 10 / 8 x 4	25 x 12,5 / 10 x 5	
Herstellmaß - mm	194 x 73 x 8	244 x 73 x 8	294 x 73 x 8	244 x 56/56 x 8	194 x 94/56 x 8	244 x 119/56 x 8	
m - Stück	5,000	4,000	3,333	4,000	5,000	4,000	
Stück - kg	0,240	0,290	0,360	0,440	0,510	0,730	
Paket - Stück	33	33	30	24	10	10	
Paket - m	6,600	8,250	9,000	6,000	2,000	2,500	
Paket - kg	7,920	9,570	10,800	10,560	5,100	7,300	
Produktnorm	Alb	Alb	Alb	Alb	Alb	Alb	
neutral 10	4			700-37024	700-37023	700-37021	
(aktivweiß glzd.)	V0			Preisgr. A424 (St.)	Preisgr. A435 (St.)	Preisgr. A442 (St.)	
neutral 10	4	701-44025	701-34020	701-37024	701-37023	701-37021	
(aktivweiß matt)	V0	Preisgr. A411 (St.)	Preisgr. A411 (St.)	Preisgr. A424 (St.)	Preisgr. A435 (St.)	Preisgr. A442 (St.)	



Die dargestellten Produkte können auch in anderen Farben der Serie Chroma gefertigt werden. Gerne prüfen wir die Möglichkeit einer solchen Sonderproduktion im Einzelfall.

Radius 30 mm

NEU



NEU



			Radialleiste, r = 10 mm	Radialleiste, r = 10 mm	Radialleiste, r = 30 mm	„halbe“ Radialleiste	Beanspruchungsgruppe	Formatnummer
			37110H	37112H	37120	37121		Nennmaß - cm
			244 x r10 x 6	297 x r10 x 6	244 x r30 x 8	119 x r30 x 8		Herstellmaß - mm
			4,000	3,333	4,000	8,000		m - Stück
			0,148	0,147	0,190	0,100		Stück - kg
			30	30	99	198		Paket - Stück
			7,500	9,001	24,750	24,750		Paket - m
			1,110	1,320	18,810	19,800		Paket - kg
			Alb	Alb	Alb	Alb		Produktnorm
			siehe unten	siehe unten	siehe unten	siehe unten		Trittsicherheit
			700i-37110H Preisgr. A430 (St.)	700i-37112H Preisgr. A430 (St.)	700-37120 Preisgr. A441 (St.)	700-37121 Preisgr. A424 (St.)	4	neutral 10 (aktivweiß glzd.) <input type="checkbox"/>
			701i-37110H Preisgr. A430 (St.)	701i-37112H Preisgr. A430 (St.)	701-37120 Preisgr. A441 (St.)	701-37121 Preisgr. A424 (St.)	4	neutral 10 (aktivweiß matt) <input type="checkbox"/>
			552001-37110H Preisgr. A434 (St.)	552001-37112H Preisgr. A434 (St.)	552001-37120 Preisgr. A442 (St.)	552001-37121 Preisgr. A426 (St.)	2	azur aktiv <input type="checkbox"/>
			552002-37110H Preisgr. A434 (St.)	552002-37112H Preisgr. A434 (St.)	552002-37120 Preisgr. A442 (St.)	552002-37121 Preisgr. A426 (St.)	4	azur hell <input type="checkbox"/>
			5716i-37110H² Preisgr. A434 (St.)	5716i-37112H² Preisgr. A434 (St.)	5716-37120² Preisgr. A442 (St.)	5716-37121² Preisgr. A426 (St.)	1	neutral 1 (tiefschwarz) <input type="checkbox"/>
			-/B	-/B	-/B <input type="checkbox"/>	-/B <input type="checkbox"/>		
			91i-37110H Preisgr. A434 (St.)	91i-37112H Preisgr. A434 (St.)	91-37120 Preisgr. A447 (St.)	91-37121 Preisgr. A429 (St.)		neutral 10 (aktivweiß) <input type="checkbox"/>
			-/B	-/B	-/B <input type="checkbox"/>	-/B <input type="checkbox"/>		
			553001-37110H Preisgr. A434 (St.)	553001-37112H Preisgr. A434 (St.)	553001-37120 Preisgr. A450 (St.)	553001-37121 Preisgr. A431 (St.)		azur aktiv <input type="checkbox"/>
			-/B	-/B	-/B <input type="checkbox"/>	-/B <input type="checkbox"/>		
			553002-37110H Preisgr. A434 (St.)	553002-37112H Preisgr. A434 (St.)	553002-37120 Preisgr. A450 (St.)	553002-37121 Preisgr. A431 (St.)		azur hell <input type="checkbox"/>
			-/B	-/B	-/B <input type="checkbox"/>	-/B <input type="checkbox"/>		
			340i-37110H Preisgr. A434 (St.)	340i-37112H Preisgr. A434 (St.)	340-37120 Preisgr. A450 (St.)	340-37121 Preisgr. A431 (St.)		neutral 1 (tiefschwarz) <input type="checkbox"/>
					-/C <input type="checkbox"/>	-/C <input type="checkbox"/>		
					81-37120 Preisgr. A447 (St.)	81-37121 Preisgr. A429 (St.)		neutral 10 (aktivweiß) <input type="checkbox"/>
					-/C <input type="checkbox"/>	-/C <input type="checkbox"/>		
					554001-37120 Preisgr. A450 (St.)	554001-37121 Preisgr. A431 (St.)		azur aktiv <input type="checkbox"/>
					-/C <input type="checkbox"/>	-/C <input type="checkbox"/>		
					554002-37120 Preisgr. A450 (St.)	554002-37121 Preisgr. A431 (St.)		azur hell <input type="checkbox"/>
					-/C <input type="checkbox"/>	-/C <input type="checkbox"/>		
					554111-37120 Preisgr. A450 (St.)	554111-37121 Preisgr. A431 (St.)		neutral 1 (tiefschwarz) <input type="checkbox"/>
					R10/A	R10/A		
					900-37120¹ Preisgr. A441 (St.)	900-37121¹ Preisgr. A424 (St.)		graubeige <input type="checkbox"/>



² Produktionsbedingt können Farbunterschiede zwischen Formstücken und Flächenware auftreten.



 Die dargestellten Produkte können auch in anderen Farben der Serie Chroma und Chroma Non-Slip gefertigt werden. Gerne prüfen wir die Möglichkeit einer solchen Sonderproduktion im Einzelfall.



Außenecke für Übergang Hohlkehle 17190 auf Radialleiste 37120
Außenecke für Übergang Hohlkehlsoclel 37080 auf Radialleiste 37120
Innenecke für Übergang Hohlkehle 17190 auf Radialleiste 37120

Formatnummer	Eckstück	37122	37180	37188	37182		
Nennmaß - cm							
Herstellmaß - mm							
m - Stück							
Stück - kg		0,030	0,120	0,300	0,090		
Paket - Stück							
Paket - m							
Paket - kg							
Produktnorm	Alb	Alb	Alb	Alb	Alb		
Trittsicherheit	siehe unten	siehe unten	siehe unten	siehe unten	siehe unten		
neutral 10 (aktivweiß glzd.)	4	700-37122 Preisgr. A469 (St.)	700-37180 Preisgr. A483 (St.)	700-37188 Preisgr. A522 (St.)	700-37182 Preisgr. A522 (St.)		
neutral 10 (aktivweiß matt)	4	701-37122 Preisgr. A469 (St.)	701-37180 Preisgr. A483 (St.)	701-37188 Preisgr. A522 (St.)	701-37182 Preisgr. A522 (St.)		
azur aktiv	2	552001-37122 Preisgr. A475 (St.)	552001-37180 Preisgr. A487 (St.)	552001-37188 Preisgr. A531 (St.)	552001-37182 Preisgr. A531 (St.)		
azur hell	4	552002-37122 Preisgr. A475 (St.)	552002-37180 Preisgr. A487 (St.)	552002-37188 Preisgr. A531 (St.)	552002-37182 Preisgr. A531 (St.)		
neutral 1 (tiefschwarz)	1	5716-37122² Preisgr. A475 (St.)	5716-37180² Preisgr. A487 (St.)	5716-37188² Preisgr. A531 (St.)	5716-37182² Preisgr. A531 (St.)		
neutral 10 (aktivweiß)		-/B <input checked="" type="checkbox"/> 91-37122 Preisgr. A478 (St.)	-/B <input checked="" type="checkbox"/> 91-37180 Preisgr. A491 (St.)	-/B <input checked="" type="checkbox"/> 91-37188 Preisgr. A543 (St.)	-/B <input checked="" type="checkbox"/> 91-37182 Preisgr. A543 (St.)		
azur aktiv		-/B <input checked="" type="checkbox"/> 553001-37122 Preisgr. A483 (St.)	-/B <input checked="" type="checkbox"/> 553001-37180 Preisgr. A509 (St.)	-/B <input checked="" type="checkbox"/> 553001-37188 Preisgr. A549 (St.)	-/B <input checked="" type="checkbox"/> 553001-37182 Preisgr. A549 (St.)		
azur hell		-/B <input checked="" type="checkbox"/> 553002-37122 Preisgr. A483 (St.)	-/B <input checked="" type="checkbox"/> 553002-37180 Preisgr. A509 (St.)	-/B <input checked="" type="checkbox"/> 553002-37188 Preisgr. A549 (St.)	-/B <input checked="" type="checkbox"/> 553002-37182 Preisgr. A549 (St.)		
neutral 1 (tiefschwarz)		-/B <input checked="" type="checkbox"/> 340-37122 Preisgr. A483 (St.)	-/B <input checked="" type="checkbox"/> 340-37180 Preisgr. A509 (St.)	-/B <input checked="" type="checkbox"/> 340-37188 Preisgr. A549 (St.)	-/B <input checked="" type="checkbox"/> 340-37182 Preisgr. A549 (St.)		
neutral 10 (aktivweiß)		-/C <input checked="" type="checkbox"/> 81-37122 Preisgr. A478 (St.)	-/C <input checked="" type="checkbox"/> 81-37180 Preisgr. A491 (St.)	-/C <input checked="" type="checkbox"/> 81-37188 Preisgr. A543 (St.)	-/C <input checked="" type="checkbox"/> 81-37182 Preisgr. A543 (St.)		
azur aktiv		-/C <input checked="" type="checkbox"/> 554001-37122 Preisgr. A483 (St.)	-/C <input checked="" type="checkbox"/> 554001-37180 Preisgr. A509 (St.)	-/C <input checked="" type="checkbox"/> 554001-37188 Preisgr. A549 (St.)	-/C <input checked="" type="checkbox"/> 554001-37182 Preisgr. A549 (St.)		
azur hell		-/C <input checked="" type="checkbox"/> 554002-37122 Preisgr. A483 (St.)	-/C <input checked="" type="checkbox"/> 554002-37180 Preisgr. A509 (St.)	-/C <input checked="" type="checkbox"/> 554002-37188 Preisgr. A549 (St.)	-/C <input checked="" type="checkbox"/> 554002-37182 Preisgr. A549 (St.)		
neutral 1 (tiefschwarz)		-/C <input checked="" type="checkbox"/> 554111-37122 Preisgr. A483 (St.)	-/C <input checked="" type="checkbox"/> 554111-37180 Preisgr. A509 (St.)	-/C <input checked="" type="checkbox"/> 554111-37188 Preisgr. A549 (St.)	-/C <input checked="" type="checkbox"/> 554111-37182 Preisgr. A549 (St.)		
graubeige		R10/A 900-37122¹ Preisgr. A469 (St.)	R10/A 900-37180¹ Preisgr. A483 (St.)	R10/A 900-37188¹ Preisgr. A522 (St.)	R10/A 900-37182¹ Preisgr. A522 (St.)		



² Produktionsbedingt können Farbunterschiede zwischen Formstücken und Flächenware auftreten.

Die dargestellten Produkte können auch in anderen Farben der Serie Chroma und Chroma Non-Slip gefertigt werden. Gerne prüfen wir die Möglichkeit einer solchen Sonderproduktion im Einzelfall.



Radius 60 mm



Außenecke für
Übergang Hohlkehle
17190 auf Radialleiste
37125

Außenecke
für Übergang
Hohlkehlssockel 37080
auf Radialleiste 37125

Innenecke für Übergang
Hohlkehle 17190 auf
Radialleiste 37125

Radialleiste, r = 60 mm	„halbe“ Radialleiste	Eckstück	Außenecke für Übergang Hohlkehle 17190 auf Radialleiste 37125	Außenecke für Übergang Hohlkehlssockel 37080 auf Radialleiste 37125	Innenecke für Übergang Hohlkehle 17190 auf Radialleiste 37125	Beanspruchungsgruppe	Formatnummer Nennmaß - cm Herstellmaß - mm m - Stück Stück - kg Paket - Stück Paket - m Paket - kg Produktnorm Trittsicherheit
37125	37126	37127	37183	37189	37185		
244 x r60 x 8	119 x r60 x 8						
4,000	8,000						
0,380	0,190	0,100	0,250	0,300	0,200		
24	48						
6,000	6,000						
9,120	9,120						
Alb	Alb	Alb	Alb	Alb	Alb		
siehe unten	siehe unten	siehe unten	siehe unten	siehe unten	siehe unten		
700-37125 Preisgr. A469 (St.)	700-37126 Preisgr. A441 (St.)	700-37127 Preisgr. A514 (St.)	700-37183 Preisgr. A514 (St.)	700-37189 Preisgr. A537 (St.)	700-37185 Preisgr. A537 (St.)	4	neutral 10 (aktivweiß glzd.) <input type="checkbox"/>
701-37125 Preisgr. A469 (St.)	701-37126 Preisgr. A441 (St.)	701-37127 Preisgr. A514 (St.)	701-37183 Preisgr. A514 (St.)	701-37189 Preisgr. A537 (St.)	701-37185 Preisgr. A537 (St.)	4	neutral 10 (aktivweiß matt) <input type="checkbox"/>
552001-37125 Preisgr. A475 (St.)	552001-37126 Preisgr. A442 (St.)	552001-37127 Preisgr. A522 (St.)	552001-37183 Preisgr. A522 (St.)	552001-37189 Preisgr. A549 (St.)	552001-37185 Preisgr. A549 (St.)	2	azur aktiv <input type="checkbox"/>
552002-37125 Preisgr. A475 (St.)	552002-37126 Preisgr. A442 (St.)	552002-37127 Preisgr. A522 (St.)	552002-37183 Preisgr. A522 (St.)	552002-37189 Preisgr. A549 (St.)	552002-37185 Preisgr. A549 (St.)	4	azur hell <input type="checkbox"/>
5716-37125² Preisgr. A475 (St.)	5716-37126² Preisgr. A442 (St.)	5716-37127² Preisgr. A522 (St.)	5716-37183² Preisgr. A522 (St.)	5716-37189² Preisgr. A549 (St.)	5716-37185² Preisgr. A549 (St.)	1	neutral 1 (tiefschwarz) <input type="checkbox"/>
-/B <input type="checkbox"/>	-/B <input type="checkbox"/>	-/B <input type="checkbox"/>	-/B <input type="checkbox"/>	-/B <input type="checkbox"/>	-/B <input type="checkbox"/>		
91-37125 Preisgr. A478 (St.)	91-37126 Preisgr. A447 (St.)	91-37127 Preisgr. A531 (St.)	91-37183 Preisgr. A531 (St.)	91-37189 Preisgr. A560 (St.)	91-37185 Preisgr. A560 (St.)		neutral 10 (aktivweiß) <input type="checkbox"/>
-/B <input type="checkbox"/>	-/B <input type="checkbox"/>	-/B <input type="checkbox"/>	-/B <input type="checkbox"/>	-/B <input type="checkbox"/>	-/B <input type="checkbox"/>		
553001-37125 Preisgr. A483 (St.)	553001-37126 Preisgr. A450 (St.)	553001-37127 Preisgr. A543 (St.)	553001-37183 Preisgr. A543 (St.)	553001-37189 Preisgr. A577 (St.)	553001-37185 Preisgr. A577 (St.)		azur aktiv <input type="checkbox"/>
-/B <input type="checkbox"/>	-/B <input type="checkbox"/>	-/B <input type="checkbox"/>	-/B <input type="checkbox"/>	-/B <input type="checkbox"/>	-/B <input type="checkbox"/>		
553002-37125 Preisgr. A483 (St.)	553002-37126 Preisgr. A450 (St.)	553002-37127 Preisgr. A543 (St.)	553002-37183 Preisgr. A543 (St.)	553002-37189 Preisgr. A577 (St.)	553002-37185 Preisgr. A577 (St.)		azur hell <input type="checkbox"/>
-/B <input type="checkbox"/>	-/B <input type="checkbox"/>	-/B <input type="checkbox"/>	-/B <input type="checkbox"/>	-/B <input type="checkbox"/>	-/B <input type="checkbox"/>		
340-37125 Preisgr. A483 (St.)	340-37126 Preisgr. A450 (St.)	340-37127 Preisgr. A543 (St.)	340-37183 Preisgr. A543 (St.)	340-37189 Preisgr. A577 (St.)	340-37185 Preisgr. A577 (St.)		neutral 1 (tiefschwarz) <input type="checkbox"/>
-/C <input type="checkbox"/>	-/C <input type="checkbox"/>	-/C <input type="checkbox"/>	-/C <input type="checkbox"/>	-/C <input type="checkbox"/>	-/C <input type="checkbox"/>		
81-37125 Preisgr. A478 (St.)	81-37126 Preisgr. A447 (St.)	81-37127 Preisgr. A531 (St.)	81-37183 Preisgr. A531 (St.)	81-37189 Preisgr. A560 (St.)	81-37185 Preisgr. A560 (St.)		neutral 10 (aktivweiß) <input type="checkbox"/>
-/C <input type="checkbox"/>	-/C <input type="checkbox"/>	-/C <input type="checkbox"/>	-/C <input type="checkbox"/>	-/C <input type="checkbox"/>	-/C <input type="checkbox"/>		
554001-37125 Preisgr. A483 (St.)	554001-37126 Preisgr. A450 (St.)	554001-37127 Preisgr. A543 (St.)	554001-37183 Preisgr. A543 (St.)	554001-37189 Preisgr. A577 (St.)	554001-37185 Preisgr. A577 (St.)		azur aktiv <input type="checkbox"/>
-/C <input type="checkbox"/>	-/C <input type="checkbox"/>	-/C <input type="checkbox"/>	-/C <input type="checkbox"/>	-/C <input type="checkbox"/>	-/C <input type="checkbox"/>		
554002-37125 Preisgr. A483 (St.)	554002-37126 Preisgr. A450 (St.)	554002-37127 Preisgr. A543 (St.)	554002-37183 Preisgr. A543 (St.)	554002-37189 Preisgr. A577 (St.)	554002-37185 Preisgr. A577 (St.)		azur hell <input type="checkbox"/>
-/C <input type="checkbox"/>	-/C <input type="checkbox"/>	-/C <input type="checkbox"/>	-/C <input type="checkbox"/>	-/C <input type="checkbox"/>	-/C <input type="checkbox"/>		
554111-37125 Preisgr. A483 (St.)	554111-37126 Preisgr. A450 (St.)	554111-37127 Preisgr. A543 (St.)	554111-37183 Preisgr. A543 (St.)	554111-37189 Preisgr. A577 (St.)	554111-37185 Preisgr. A577 (St.)		neutral 1 (tiefschwarz) <input type="checkbox"/>
-/C <input type="checkbox"/>	-/C <input type="checkbox"/>	-/C <input type="checkbox"/>	-/C <input type="checkbox"/>	-/C <input type="checkbox"/>	-/C <input type="checkbox"/>		
R10/A	R10/A	R10/A	R10/A	R10/A	R10/A		
900-37125 ¹ Preisgr. A469 (St.)	900-37126 ¹ Preisgr. A441 (St.)	900-37127 ¹ Preisgr. A514 (St.)	900-37183 ¹ Preisgr. A514 (St.)	900-37189 ¹ Preisgr. A533 (St.)	900-37185 ¹ Preisgr. A537 (St.)		graubeige <input type="checkbox"/>



² Produktionsbedingt können Farbunterschiede zwischen Formstücken und Flächenware auftreten.



Die dargestellten Produkte können auch in anderen Farben der Serie Chroma und Chroma Non-Slip gefertigt werden. Gerne prüfen wir die Möglichkeit einer solchen Sonderproduktion im Einzelfall.





Für sicheren Tritt

Rillenplatten finden vor allem an jenen Stellen Verwendung, an denen für Schwimmbadbesucher ein erhöhtes Risiko besteht, zu stürzen. Ihre gerillte, besonders rutschhemmende Oberfläche bietet z. B. an Treppenkanten guten Halt und verhindert das Abrutschen. Dabei senden sie schon durch ihre Haptik und meist kontrastive Farbe ein deutliches Signal an den Nutzer: hier gilt es aufzupassen! Wasserführende oder dauerhaft nassbelastete Treppen und die Markierung von Kanten sind typische Einsatzorte für Rillenplatten. Sie eignen sich aber ebenso für haptische und optische Begrenzungen oder als Leitsysteme für Badegäste mit Sehbehinderung.

Freizeitbad, Baesweiler, Deutschland / Architekt: Planteam Ruhr
Serien: Beckenkopfsystem Wiesbaden, Valley / Foto: Jochen Stüber

8 mm stark, z. B. für ins Wasser führende Treppen und sonstige nassbelastete Treppen in Schwimmhallen

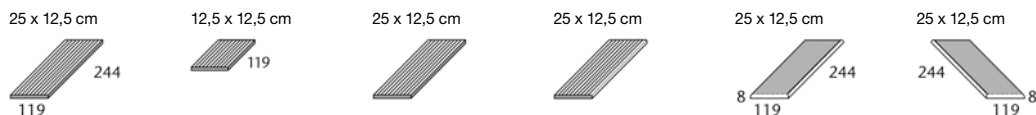

	gerillt	„halbe“ Platte, gerillt	gerillt, Kopfkante gerundet	gerillt, Längskante gerundet	gerillt, Ecke links gerundet	gerillt, Ecke rechts gerundet
Formatnummer	34100	34109	34105	34106	34107	34108
Nennmaß - cm/in	25 x 12,5 / 10 x 5	12,5 x 12,5 / 5 x 5	25 x 12,5 / 10 x 5	25 x 12,5 / 10 x 5	25 x 12,5 / 10 x 5	25 x 12,5 / 10 x 5
Herstellmaß	244 x 119 x 8 mm	119 x 119 x 8 mm	244 x 119 x 8 mm	244 x 119 x 8 mm	244 x 119 x 8 mm	244 x 119 x 8 mm
m - Stück	4,000	8,000	4,000	4,000	4,000	4,000
Stück - kg	0,460	0,230	0,460	0,460	0,460	0,460
Paket - Stück	33	66	33	33	33	33
Paket - m	8,250	8,250	8,250	8,250	8,250	8,250
Paket - kg	15,180	15,180	15,180	15,180	15,180	15,180
Produktnorm	Alb	Alb	Alb	Alb	Alb	Alb
Trittsicherheit	-/C	-/C	-/C	-/C	-/C	-/C
	900-34100	900-34109	900-34105	900-34106	900-34107	900-34108
	Preisgr. A411 (St.)	Preisgr. A407 (St.)	Preisgr. A414 (St.)	Preisgr. A414 (St.)	Preisgr. A419 (St.)	Preisgr. A419 (St.)
graubeige <input type="checkbox"/>	91i-34100H¹ ☒	91i-34109H¹ ☒	91i-34105H¹ ☒	91i-34106H¹ ☒	91i-34107H¹ ☒	91i-34108H¹ ☒
neutral 10 <input type="checkbox"/>	Preisgr. A424 (St.)	Preisgr. A414 (St.)	Preisgr. A434 (St.)	Preisgr. A434 (St.)	Preisgr. A447 (St.)	Preisgr. A447 (St.)
(aktivweiß) <input type="checkbox"/>						

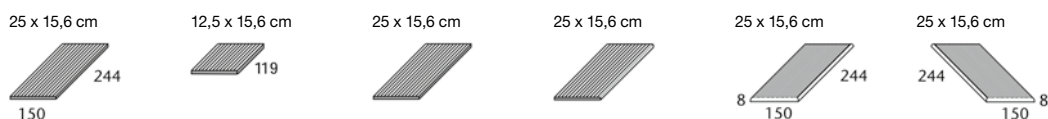

	gerillt	„halbe“ Platte, gerillt	gerillt, Kopfkante gerundet	gerillt, Längskante gerundet	gerillt, Ecke links gerundet	gerillt, Ecke rechts gerundet
Formatnummer	34110	34119	34115	34116	34117	34118
Nennmaß - cm/in	25 x 15,6 / 10 x 6 1/4	12,5 x 15,6 / 5 x 6 1/4	25 x 15,6 / 10 x 6 1/4	25 x 15,6 / 10 x 6 1/4	25 x 15,6 / 10 x 6 1/4	25 x 15,6 / 10 x 6 1/4
Herstellmaß	244 x 150 x 8 mm	119 x 150 x 8 mm	244 x 150 x 8 mm	244 x 150 x 8 mm	244 x 150 x 8 mm	244 x 150 x 8 mm
m - Stück	4,000	8,000	4,000	4,000	4,000	4,000
Stück - kg	0,580	0,280	0,580	0,580	0,580	0,580
Paket - Stück	33	66	33	33	33	33
Paket - m	8,250	8,250	8,250	8,250	8,250	8,250
Paket - kg	19,140	18,480	19,140	19,140	19,140	19,140
Produktnorm	Alb	Alb	Alb	Alb	Alb	Alb
Trittsicherheit	-/C	-/C	-/C	-/C	-/C	-/C
	900-34110	900-34119	900-34115	900-34116	900-34117	900-34118
	Preisgr. A426 (St.)	Preisgr. A414 (St.)	Preisgr. A435 (St.)	Preisgr. A435 (St.)	Preisgr. A447 (St.)	Preisgr. A447 (St.)
graubeige <input type="checkbox"/>	91i-34110H¹ ☒	91i-34119H¹ ☒	91i-34115H¹ ☒	91i-34116H¹ ☒	91i-34117H¹ ☒	91i-34118H¹ ☒
neutral 10 <input type="checkbox"/>	Preisgr. A454 (St.)	Preisgr. A435 (St.)	Preisgr. A475 (St.)	Preisgr. A475 (St.)	Preisgr. A509 (St.)	Preisgr. A509 (St.)
(aktivweiß) <input type="checkbox"/>						

¹ mit Hytect



Für die auf dieser Seite gezeigten Produkte wird kein Palettenrabatt gewährt.

Die dargestellten Produkte können auch in anderen Farben der Serie Chroma Non-Slip gefertigt werden. Gerne prüfen wir die Möglichkeit einer solchen Sonderproduktion im Einzelfall.

Gerundete Ecken			gerundete Ecken	Beispiel: Grundformat-Nr. 34100 = 244 x 119 x 8 mm, Format-Nr. 34107 = gerundete Ecke links
Grundformat-Nr. statt Endziffer 0 Endziffer 7 = Ecke links	... 8 = Ecke rechts		

8 mm stark. Mit Non-Slip-Sicherheitsmarkierung

25 x 12,5 cm

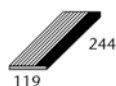

12,5 x 12,5 cm



25 x 12,5 cm

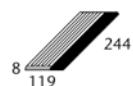

25 x 12,5 cm

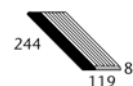

gerillt,
Längskante gerundet

„halbe“ Platte gerillt,
Längskante gerundet

gerillt,
Ecke links gerundet

gerillt,
Ecke rechts gerundet



			34146H	34149H	34147H	34148H			Formatnummer
			25 x 12,5 / 10 x 5	12,5 x 12,5 / 5 x 5	25 x 12,5 / 10 x 5	25 x 12,5 / 10 x 5			Nennmaß - cm/in
			244 x 119 x 8 mm	119 x 119 x 8 mm	244 x 119 x 8 mm	244 x 119 x 8 mm			Herstellmaß
			4,000	8,000	4,000	4,000			m - Stück
			0,460	0,230	0,460	0,460			Stück - kg
			33	66	33	33			Paket - Stück
			8,250	8,250	8,250	8,250			Paket - m
			15,180	15,180	15,180	15,180			Paket - kg
			Alb	Alb	Alb	Alb			Produktnorm
			-/C	-/C	-/C	-/C			Trittsicherheit
			553001-34146H	553001-34149H	553001-34147H	553001-34148H			900 graubeige
			Preisgr. A424 (St.)	Preisgr. A414 (St.)	Preisgr. A431 (St.)	Preisgr. A431 (St.)			553001 azur aktiv <input type="checkbox"/>
			553002-34146H	553002-34149H	553002-34147H	553002-34148H			900 graubeige
			Preisgr. A424 (St.)	Preisgr. A414 (St.)	Preisgr. A431 (St.)	Preisgr. A431 (St.)			553002 azur hell <input type="checkbox"/>
			340i-34146H	340i-34149H	340i-34147H	340i-34148H			900 graubeige
			Preisgr. A424 (St.)	Preisgr. A414 (St.)	Preisgr. A431 (St.)	Preisgr. A431 (St.)			340 n1/schwarz <input type="checkbox"/>
			900567-34146H	900567-34149H	900567-34147H	900567-34148H			91 n10/weiß
			Preisgr. A447 (St.)	Preisgr. A435 (St.)	Preisgr. A458 (St.)	Preisgr. A458 (St.)			553001 azur aktiv <input type="checkbox"/>
			900588-34146H	900588-34149H	900588-34147H	900588-34148H			91 n10/weiß
			Preisgr. A447 (St.)	Preisgr. A435 (St.)	Preisgr. A458 (St.)	Preisgr. A458 (St.)			553002 azur hell <input type="checkbox"/>
			900044-34146H	900044-34149H	900044-34147H	900044-34148H			91 n10/weiß
			Preisgr. A447 (St.)	Preisgr. A435 (St.)	Preisgr. A458 (St.)	Preisgr. A458 (St.)			340 n1/schwarz <input type="checkbox"/>



25 x 15,6 cm

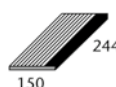

12,5 x 15,6 cm



25 x 15,6 cm

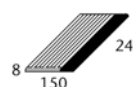

25 x 15,6 cm

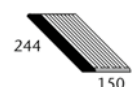

gerillt,
Längskante gerundet

„halbe“ Platte gerillt,
Längskante gerundet

gerillt,
Ecke links gerundet

gerillt,
Ecke rechts gerundet



			34156H	34159H	34157H	34158H			Formatnummer
			25 x 15,6 / 10 x 6 1/4	12,5 x 15,6 / 5 x 6 1/4	25 x 15,6 / 10 x 6 1/4	25 x 15,6 / 10 x 6 1/4			Nennmaß - cm/in
			244 x 150 x 8 mm	119 x 150 x 8 mm	244 x 150 x 8 mm	244 x 150 x 8 mm			Herstellmaß
			4,000	8,000	4,000	4,000			m - Stück
			0,580	0,280	0,580	0,580			Stück - kg
			33	66	33	33			Paket - Stück
			8,250	8,250	8,250	8,250			Paket - m
			19,140	18,480	19,140	19,140			Paket - kg
			Alb	Alb	Alb	Alb			Produktnorm
			-/C	-/C	-/C	-/C			Trittsicherheit
			553001-34156H	553001-34159H	553001-34157H	553001-34158H			900 graubeige
			Preisgr. A441 (St.)	Preisgr. A424 (St.)	Preisgr. A450 (St.)	Preisgr. A450 (St.)			553001 azur aktiv <input type="checkbox"/>
			553002-34156H	553002-34159H	553002-34157H	553002-34158H			900 graubeige
			Preisgr. A441 (St.)	Preisgr. A424 (St.)	Preisgr. A450 (St.)	Preisgr. A450 (St.)			553002 azur hell <input type="checkbox"/>
			340i-34156H	340i-34159H	340i-34157H	340i-34158H			900 graubeige
			Preisgr. A441 (St.)	Preisgr. A424 (St.)	Preisgr. A450 (St.)	Preisgr. A450 (St.)			340 n1/schwarz <input type="checkbox"/>
			900567-34156H	900567-34159H	900567-34157H	900567-34158H			91 n10/weiß
			Preisgr. A483 (St.)	Preisgr. A447 (St.)	Preisgr. A509 (St.)	Preisgr. A509 (St.)			553001 azur aktiv <input type="checkbox"/>
			900588-34156H	900588-34159H	900588-34157H	900588-34158H			91 n10/weiß
			Preisgr. A483 (St.)	Preisgr. A447 (St.)	Preisgr. A509 (St.)	Preisgr. A509 (St.)			553002 azur hell <input type="checkbox"/>
			900044-34156H	900044-34159H	900044-34157H	900044-34158H			91 n10/weiß
			Preisgr. A483 (St.)	Preisgr. A447 (St.)	Preisgr. A509 (St.)	Preisgr. A509 (St.)			340 n1/schwarz <input type="checkbox"/>



 Die dargestellten Produkte können auch in anderen Farben der Serie Chroma Non-Slip gefertigt werden. Gerne prüfen wir die Möglichkeit einer solchen Sonderproduktion im Einzelfall.

Für die auf dieser Seite gezeigten Produkte wird kein Palettenrabatt gewährt.

Gerundete Ecken			gerundete Ecken	Beispiel: Grundformat-Nr. 34146 = 119 x 244 x 8 mm, Format-Nr. 34147 = gerundete Ecke links
Grundformat-Nr. statt Endziffer 0 Endziffer 7 = Ecke links	... 8 = Ecke rechts		

15 mm stark, z. B. zur Fortführung des Beckenkopfsystems „Finland“, für Startblöcke etc.

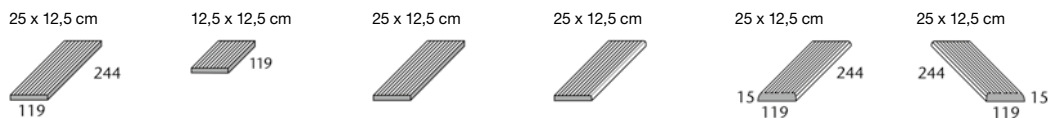

	gerillt	„halbe“ Platte, gerillt	gerillt, Kopfkante gerundet	gerillt, Längskante gerundet	gerillt, Ecke links gerundet	gerillt, Ecke rechts gerundet
Formatnummer	53130	53139	53135	53136	53137	53138
Nennmaß - cm/in	25 x 12,5 / 10 x 5	12,5 x 12,5 / 5 x 5	25 x 12,5 / 10 x 5	25 x 12,5 / 10 x 5	25 x 12,5 / 10 x 5	25 x 12,5 / 10 x 5
Herstellmaß	244 x 119 x 15 mm	119 x 119 x 15 mm	244 x 119 x 15 mm	244 x 119 x 15 mm	244 x 119 x 15 mm	244 x 119 x 15 mm
m - Stück	4,000	8,000	4,000	4,000	4,000	4,000
Stück - kg	0,830	0,420	0,830	0,830	0,830	0,830
Paket - Stück	16	32	16	16	16	16
Paket - m	4,000	4,000	4,000	4,000	4,000	4,000
Paket - kg	13,280	13,440	13,280	13,280	13,280	13,280
Produktnorm	Alb	Alb	Alb	Alb	Alb	Alb
Trittsicherheit	-/C	-/C	-/C	-/C	-/C	-/C
graubeige <input type="checkbox"/>	900-53130 Preisgr. A411 (St.)	900-53139 Preisgr. A407 (St.)	900-53135 Preisgr. A414 (St.)	900-53136 Preisgr. A414 (St.)	900-53137 Preisgr. A419 (St.)	900-53138 Preisgr. A419 (St.)
neutral 10 <input type="checkbox"/>	91-53130 <input type="checkbox"/>	91-53139 <input type="checkbox"/>	91-53135 <input type="checkbox"/>	91-53136 <input type="checkbox"/>	91-53137 <input type="checkbox"/>	91-53138 <input type="checkbox"/>
(aktivweiß) <input type="checkbox"/>	Preisgr. A424 (St.)	Preisgr. A414 (St.)	Preisgr. A435 (St.)	Preisgr. A435 (St.)	Preisgr. A447 (St.)	Preisgr. A447 (St.)

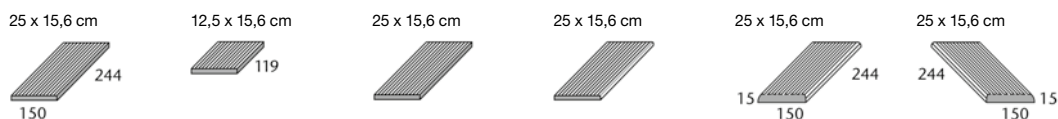

	gerillt	„halbe“ Platte, gerillt	gerillt, Kopfkante gerundet	gerillt, Längskante gerundet	gerillt, Ecke links gerundet	gerillt, Ecke rechts gerundet
Formatnummer	53190	53199	53195	53196	53197	53198
Nennmaß - cm/in	25 x 15,6 / 10 x 6 1/4	12,5 x 15,6 / 5 x 6 1/4	25 x 15,6 / 10 x 6 1/4	25 x 15,6 / 10 x 6 1/4	25 x 15,6 / 10 x 6 1/4	25 x 15,6 / 10 x 6 1/4
Herstellmaß	244 x 150 x 15 mm	119 x 150 x 15 mm	244 x 150 x 15 mm	244 x 150 x 15 mm	244 x 150 x 15 mm	244 x 150 x 15 mm
m - Stück	4,000	8,000	4,000	4,000	4,000	4,000
Stück - kg	1,000	0,490	1,000	1,000	1,000	1,000
Paket - Stück	18	36	18	18	18	18
Paket - m	4,500	4,500	4,500	4,500	4,500	4,500
Paket - kg	18,000	17,640	18,000	18,000	18,000	18,000
Produktnorm	Alb	Alb	Alb	Alb	Alb	Alb
Trittsicherheit	-/C	-/C	-/C	-/C	-/C	-/C
graubeige <input type="checkbox"/>	900-53190 Preisgr. A426 (St.)	900-53199 Preisgr. A414 (St.)	900-53195 Preisgr. A435 (St.)	900-53196 Preisgr. A435 (St.)	900-53197 Preisgr. A447 (St.)	900-53198 Preisgr. A447 (St.)
neutral 10 <input type="checkbox"/>	91-53190 <input type="checkbox"/>	91-53199 <input type="checkbox"/>	91-53195 <input type="checkbox"/>	91-53196 <input type="checkbox"/>	91-53197 <input type="checkbox"/>	91-53198 <input type="checkbox"/>
(aktivweiß) <input type="checkbox"/>	Preisgr. A454 (St.)	Preisgr. A435 (St.)	Preisgr. A478 (St.)	Preisgr. A478 (St.)	Preisgr. A509 (St.)	Preisgr. A509 (St.)



Für die auf dieser Seite gezeigten Produkte wird kein Palettenrabatt gewährt.

Die dargestellten Produkte können auch in anderen Farben der Serie Chroma Non-Slip gefertigt werden. Gerne prüfen wir die Möglichkeit einer solchen Sonderproduktion im Einzelfall.

Gerundete Ecken			gerundete Ecken	Beispiel: Grundformat-Nr. 53130 = 119 x 244 x 15 mm, Format-Nr. 53137 = gerundete Ecke links
Grundformat-Nr. statt Endziffer 0 Endziffer 7 = Ecke links	... 8 = Ecke rechts		

15 mm stark. Mit Non-Slip-Sicherheitsmarkierung

25 x 12,5 cm

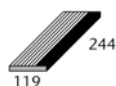

gerillt
Längskante gerundet

12,5 x 12,5 cm



„halbe“ Platte gerillt,
Längskante gerundet

25 x 12,5 cm

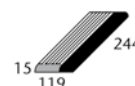

gerillt
Ecke links gerundet

25 x 12,5 cm

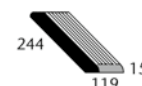

gerillt
Ecke rechts gerundet

59620	59629	59627	59628	Formatnummer
25 x 12,5 / 10 x 5	12,5 x 12,5 / 5 x 5	25 x 12,5 / 10 x 5	25 x 12,5 / 10 x 5	Nennmaß - cm/in
244 x 119 x 15 mm	119 x 119 x 15 mm	244 x 119 x 15 mm	244 x 119 x 15 mm	Herstellmaß
4,000	8,000	4,000	4,000	m - Stück
0,830	0,420	0,830	0,830	Stück - kg
16	32	16	16	Paket - Stück
4,000	4,000	4,000	4,000	Paket - m
13,280	13,440	13,280	13,280	Paket - kg
Alb	Alb	Alb	Alb	Produktnorm
-/C	-/C	-/C	-/C	Trittsicherheit
553001-59620	553001-59629	553001-59627	553001-59628	900 graubeige
Preisgr. A424 (St.)	Preisgr. A414 (St.)	Preisgr. A431 (St.)	Preisgr. A431 (St.)	553001 azur aktiv <input type="checkbox"/>
553002-59620	553002-59629	553002-59627	553002-59628	900 graubeige
Preisgr. A424 (St.)	Preisgr. A414 (St.)	Preisgr. A431 (St.)	Preisgr. A431 (St.)	553002 azur hell <input type="checkbox"/>
340-59620	340-59629	340-59627	340-59628	900 graubeige
Preisgr. A424 (St.)	Preisgr. A414 (St.)	Preisgr. A431 (St.)	Preisgr. A431 (St.)	340 n1/schwarz <input type="checkbox"/>
900567-59620	900567-59629	900567-59627	900567-59628	91 n10/weiß
Preisgr. A447 (St.)	Preisgr. A435 (St.)	Preisgr. A458 (St.)	Preisgr. A458 (St.)	553001 azur aktiv <input type="checkbox"/>
900588-59620	900588-59629	900588-59627	900588-59628	91 n10/weiß
Preisgr. A447 (St.)	Preisgr. A435 (St.)	Preisgr. A458 (St.)	Preisgr. A458 (St.)	553002 azur hell <input type="checkbox"/>
900044-59620	900044-59629	900044-59627	900044-59628	91 n10/weiß
Preisgr. A447 (St.)	Preisgr. A435 (St.)	Preisgr. A458 (St.)	Preisgr. A458 (St.)	340 n1/schwarz <input type="checkbox"/>



25 x 15,6 cm

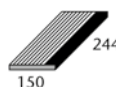

gerillt
Längskante gerundet

12,5 x 15,6 cm



„halbe“ Platte gerillt,
Längskante gerundet

25 x 15,6 cm

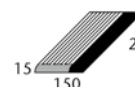

gerillt
Ecke links gerundet

25 x 15,6 cm

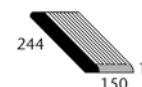

gerillt
Ecke rechts gerundet

59630	59639	59637	59638	Formatnummer
25 x 15,6 / 10 x 6 1/4	12,5 x 15,6 / 5 x 6 1/4	25 x 15,6 / 10 x 6 1/4	25 x 15,6 / 10 x 6 1/4	Nennmaß - cm/in
244 x 150 x 15 mm	119 x 150 x 15 mm	244 x 150 x 15 mm	244 x 150 x 15 mm	Herstellmaß
4,000	8,000	4,000	4,000	m - Stück
1,000	0,490	1,000	1,000	Stück - kg
18	36	18	18	Paket - Stück
4,500	4,500	4,500	4,500	Paket - m
18,000	17,640	18,000	18,000	Paket - kg
Alb	Alb	Alb	Alb	Produktnorm
-/C	-/C	-/C	-/C	Trittsicherheit
553001-59630	553001-59639	553001-59637	553001-59638	900 graubeige
Preisgr. A441 (St.)	Preisgr. A424 (St.)	Preisgr. A450 (St.)	Preisgr. A450 (St.)	553001 azur aktiv <input type="checkbox"/>
553002-59630	553002-59639	553002-59637	553002-59638	900 graubeige
Preisgr. A441 (St.)	Preisgr. A424 (St.)	Preisgr. A450 (St.)	Preisgr. A450 (St.)	553002 azur hell <input type="checkbox"/>
340-59630	340-59639	340-59637	340-59638	900 graubeige
Preisgr. A441 (St.)	Preisgr. A424 (St.)	Preisgr. A450 (St.)	Preisgr. A450 (St.)	340 n1/schwarz <input type="checkbox"/>
900567-59630	900567-59639	900567-59637	900567-59638	91 n10/weiß
Preisgr. A483 (St.)	Preisgr. A447 (St.)	Preisgr. A509 (St.)	Preisgr. A509 (St.)	553001 azur aktiv <input type="checkbox"/>
900588-59630	900588-59639	900588-59637	900588-59638	91 n10/weiß
Preisgr. A483 (St.)	Preisgr. A447 (St.)	Preisgr. A509 (St.)	Preisgr. A509 (St.)	553002 azur hell <input type="checkbox"/>
900044-59630	900044-59639	900044-59637	900044-59638	91 n10/weiß
Preisgr. A483 (St.)	Preisgr. A447 (St.)	Preisgr. A509 (St.)	Preisgr. A509 (St.)	340 n1/schwarz <input type="checkbox"/>

Die dargestellten Produkte können auch in anderen Farben der Serie Chroma Non-Slip gefertigt werden. Gerne prüfen wir die Möglichkeit einer solchen Sonderproduktion im Einzelfall.

Für die auf dieser Seite gezeigten Produkte wird kein Palettenrabatt gewährt.



Gerundete Ecken			gerundete Ecken	Beispiel: Grundformat-Nr. 59620 = 119 x 244 x 15 mm, Format-Nr. 59627 = gerundete Ecke links
Grundformat-Nr. statt Endziffer 0 Endziffer 7 = Ecke links	... 8 = Ecke rechts		





Keramische Spezialisten

Der Bau von Schwimmbädern erfordert spezialisierte keramische Lösungen, die in anderen Bereichen nicht eingesetzt werden. Ein Premiumanbieter wie Agrob Buchtal bietet daher ein ganzheitliches System, das alle Anforderungen der Bäderarchitektur abdeckt. Dazu zählen Sprossensteine für Beckenleitern, Schriftplatten zur Kennzeichnung von Tiefen und Nichtschwimmerbereichen, Flachrinnen zur Entwässerung von Flächen sowie dauerhaft integrierte Spielfeldmarkierungen. So lassen sich funktionale Details materialhomogen, langlebig und gestalterisch durchgängig umsetzen – ohne auf zusätzliche Werkstoffe zurückgreifen zu müssen.

Optisport de Watergeus, Zoetermeer, Niederlande
 Architekt: VenhoevenCS architecture+urbanism, Amsterdam
 Serien: Ascona, Bäderspezialprogramm / Foto: Marcel van der Burg

Treppenplatten mit Non-Slip-Sicherheitsmarkierung



Treppenauftritt, Längskante gerundet
 „halber“ Treppenauftritt, Längskante gerundet
 Treppenauftritt, Ecke links gerundet
 Treppenauftritt, Ecke rechts gerundet

Formatnummer	34166H	34169H	34167H	34168H		
Nennmaß - cm/in	25 x 12,5 / 10 x 5	12,5 x 12,5 / 5 x 5	25 x 12,5 / 10 x 5	25 x 12,5 / 10 x 5		
Herstellmaß	244 x 119 x 8 mm	119 x 119 x 8 mm	244 x 119 x 8 mm	244 x 119 x 8 mm		
m - Stück	4,000	8,000	4,000	4,000		
Stück - kg	0,490	0,240	0,490	0,490		
Paket - Stück	33	66	33	33		
Paket - m	8,250	8,250	8,250	8,250		
Paket - kg	16,170	15,840	16,170	16,170		
Produktnorm	Alb	Alb	Alb	Alb		
Trittsicherheit	-/C	-/C	-/C	-/C		
81 n10/weiß	900568-34166H	900568-34169H	900568-34167H	900568-34168H		
554001 azur aktiv V0	Preisgr. A447 (St.)	Preisgr. A426 (St.)	Preisgr. A458 (St.)	Preisgr. A458 (St.)		
81 n10/weiß	900671-34166H	900671-34169H	900671-34167H	900671-34168H		
554002 azur hell V0	Preisgr. A447 (St.)	Preisgr. A426 (St.)	Preisgr. A458 (St.)	Preisgr. A458 (St.)		
81 n10/weiß	900634-34166H	900634-34169H	900634-34167H	900634-34168H		
554111 n1/schwarz V0	Preisgr. A447 (St.)	Preisgr. A426 (St.)	Preisgr. A458 (St.)	Preisgr. A458 (St.)		



Treppenplatten mit Non-Slip-Sicherheitsmarkierung

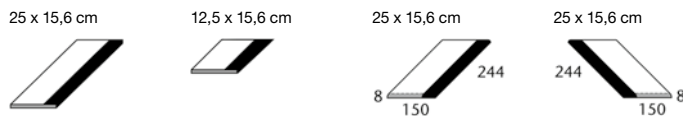

Treppenauftritt, Längskante gerundet
 „halber“ Treppenauftritt, Längskante gerundet
 Treppenauftritt, Ecke links gerundet
 Treppenauftritt, Ecke rechts gerundet

Formatnummer	34136H	34139H	34137H	34138H		
Nennmaß - cm/in	25 x 15,6 / 10 x 6 1/4	12,5 x 15,6 / 5 x 6 1/4	25 x 15,6 / 10 x 6 1/4	25 x 15,6 / 10 x 6 1/4		
Herstellmaß	244 x 150 x 8 mm	119 x 150 x 8 mm	244 x 150 x 8 mm	244 x 150 x 8 mm		
m - Stück	4,000	8,000	4,000	4,000		
Stück - kg	0,620	0,300	0,620	0,620		
Paket - Stück	33	66	33	33		
Paket - m	8,250	8,250	8,250	8,250		
Paket - kg	20,460	19,800	20,460	20,460		
Produktnorm	Alb	Alb	Alb	Alb		
Trittsicherheit	-/C	-/C	-/C	-/C		
81 n10/weiß	900568-34136H	900568-34139H	900568-34137H	900568-34138H		
554001 azur aktiv V0	Preisgr. A454 (St.)	Preisgr. A429 (St.)	Preisgr. A469 (St.)	Preisgr. A469 (St.)		
81 n10/weiß	900671-34136H	900671-34139H	900671-34137H	900671-34138H		
554002 azur hell V0	Preisgr. A454 (St.)	Preisgr. A429 (St.)	Preisgr. A469 (St.)	Preisgr. A469 (St.)		
81 n10/weiß	900634-34136H	900634-34139H	900634-34137H	900634-34138H		
554111 n1/schwarz V0	Preisgr. A454 (St.)	Preisgr. A429 (St.)	Preisgr. A469 (St.)	Preisgr. A469 (St.)		



Für die auf dieser Seite gezeigten Produkte wird kein Palettenrabatt gewährt.

Die dargestellten Produkte können auch in anderen Farben der Serie Chroma Non-Slip gefertigt werden. Gerne prüfen wir die Möglichkeit einer solchen Sonderproduktion im Einzelfall.

Gerundete Ecken			gerundete Ecken	Beispiel: Grundformat-Nr. 34166 = 119 x 244 x 15 mm, Format-Nr. 34167 = gerundete Ecke links
Grundformat-Nr. statt Endziffer 0 Endziffer 7 = Ecke links	... 8 = Ecke rechts		

Z. B. für Stehstufen, Steigleiternischen, enge Radien, Wendeflächen etc.

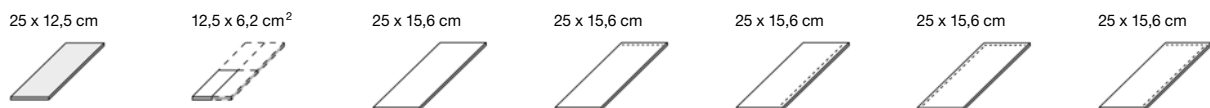

Riffelplatte	Riemchen	Kopfkante gerundet	Längskante gerundet	Ecke links gerundet	Ecke rechts gerundet	Beanspruchungsgruppe	Formatnummer
34170H 25 x 12,5 / 10 x 5 244 x 119 x 8 mm 32,000/m ² 0,460 33 1,031 m ² 15,180 Alb	34070H 12,5 x 6,2 / 5 x 2 1/2 119 x 56 x 8 mm 128,000/m ² 0,120 132 1,031 m ² 15,840 Alb siehe unten	34120H 25 x 15,6 / 10 x 6 1/4 244 x 150 x 8 mm 25,000/m ² 0,620 33 1,320 m ² 20,460 Alb siehe unten	34125H 25 x 15,6 / 10 x 6 1/4 244 x 150 x 8 mm 6,410/m 0,620 33 5,148 m 20,460 Alb siehe unten	34126H 25 x 15,6 / 10 x 6 1/4 244 x 150 x 8 mm 4,000/m 0,620 33 8,250 m 20,460 Alb siehe unten	34127H 25 x 15,6 / 10 x 6 1/4 244 x 150 x 8 mm 0,620 33 20,460 Alb siehe unten		
700i-34170H Preisgr. A310 (m ²)	700i-34070H Preisgr. A250 (m ²)	700i-34120H Preisgr. A217 (m ²)	700i-34125H Preisgr. A417 (St.)	700i-34126H Preisgr. A417 (St.)	700i-34127H Preisgr. A424 (St.)	700i-34128H Preisgr. A424 (St.)	4 neutral 10 (aktivweiß glzd.) <input type="checkbox"/>
701i-34170H Preisgr. A310 (m ²)	701i-34070H Preisgr. A250 (m ²)	701i-34120H Preisgr. A217 (m ²)	701i-34125H Preisgr. A417 (St.)	701i-34126H Preisgr. A417 (St.)	701i-34127H Preisgr. A424 (St.)	701i-34128H Preisgr. A424 (St.)	4 neutral 10 (aktivweiß matt) <input type="checkbox"/>
552001-34170H Preisgr. A343 (m ²)	552001-34070H Preisgr. A283 (m ²)	552001-34120H Preisgr. A256 (m ²)	552001-34125H Preisgr. A420 (St.)	552001-34126H Preisgr. A420 (St.)	552001-34127H Preisgr. A426 (St.)	552001-34128H Preisgr. A426 (St.)	2 azur aktiv <input type="checkbox"/>
552002-34170H Preisgr. A343 (m ²)	552002-34070H Preisgr. A283 (m ²)	552002-34120H Preisgr. A256 (m ²)	552002-34125H Preisgr. A420 (St.)	552002-34126H Preisgr. A420 (St.)	552002-34127H Preisgr. A426 (St.)	552002-34128H Preisgr. A426 (St.)	4 azur hell <input type="checkbox"/>
5716i-34170H¹ Preisgr. A349 (m ²)	5716i-34070H¹ Preisgr. A283 (m ²) -/B <input type="checkbox"/>	5716i-34120H¹ Preisgr. A256 (m ²) -/B <input type="checkbox"/>	5716i-34125H¹ Preisgr. A420 (St.) -/B <input type="checkbox"/>	5716-34126H¹ Preisgr. A420 (St.) -/B <input type="checkbox"/>	5716i-34127H¹ Preisgr. A426 (St.) -/B <input type="checkbox"/>	5716i-34128H¹ Preisgr. A426 (St.) -/B <input type="checkbox"/>	1 neutral 1 (tiefschwarz) <input type="checkbox"/>
	91i-34070H Preisgr. A295 (m ²) -/B <input type="checkbox"/>	91i-34120H Preisgr. A262 (m ²) -/B <input type="checkbox"/>	91i-34125H Preisgr. A424 (St.) -/B <input type="checkbox"/>	91i-34126H Preisgr. A424 (St.) -/B <input type="checkbox"/>	91i-34127H Preisgr. A429 (St.) -/B <input type="checkbox"/>	91i-34128H Preisgr. A429 (St.) -/B <input type="checkbox"/>	neutral 10 (aktivweiß) <input type="checkbox"/>
	553001-34070H Preisgr. A301 (m ²) -/B <input type="checkbox"/>	553001-34120H Preisgr. A271 (m ²) -/B <input type="checkbox"/>	553001-34125H Preisgr. A426 (St.) -/B <input type="checkbox"/>	553001-34126H Preisgr. A426 (St.) -/B <input type="checkbox"/>	553001-34127H Preisgr. A431 (St.) -/B <input type="checkbox"/>	553001-34128H Preisgr. A431 (St.) -/B <input type="checkbox"/>	azur aktiv <input type="checkbox"/>
	553002-34070H Preisgr. A301 (m ²) -/B <input type="checkbox"/>	553002-34120H Preisgr. A271 (m ²) -/B <input type="checkbox"/>	553002-34125H Preisgr. A426 (St.) -/B <input type="checkbox"/>	553002-34126H Preisgr. A426 (St.) -/B <input type="checkbox"/>	553002-34127H Preisgr. A431 (St.) -/B <input type="checkbox"/>	553002-34128H Preisgr. A431 (St.) -/B <input type="checkbox"/>	azur hell <input type="checkbox"/>
	340i-34070H Preisgr. A301 (m ²) -/B <input type="checkbox"/>	340i-34120H Preisgr. A271 (m ²) -/B <input type="checkbox"/>	340i-34125H Preisgr. A426 (St.) -/B <input type="checkbox"/>	340-34126 Preisgr. A425 (St.) -/B <input type="checkbox"/>	340i-34127H Preisgr. A431 (St.) -/B <input type="checkbox"/>	340i-34128H Preisgr. A431 (St.) -/B <input type="checkbox"/>	neutral 1 (tiefschwarz) <input type="checkbox"/>



Sicherheitsriemchen (besonders geeignet zur trittsicheren und deutlich wahrnehmbaren Gestaltung von (Treppen-)Kanten)

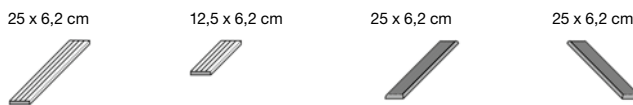

gerillt, Längskante gerundet	„halbe“ Platte gerillt, Längskante gerundet	gerillt, Ecke links gerundet	gerillt, Ecke rechts gerundet	Beanspruchungsgruppe	Formatnummer
34306 25 x 6,2 / 10 x 2 1/2 244 x 56 x 8 mm 4,000 0,200 66 16,500 13,200 Alb -/C <input type="checkbox"/>	34309 12,5 x 6,2 / 5 x 2 1/2 119 x 56 x 8 mm 8,000 0,100 132 16,500 13,200 Alb -/C <input type="checkbox"/>	34307 25 x 6,2 / 10 x 2 1/2 244 x 56 x 8 mm 4,000 0,200 66 16,500 13,200 Alb -/C <input type="checkbox"/>	34308 25 x 6,2 / 10 x 2 1/2 244 x 56 x 8 mm 4,000 0,200 66 16,500 13,200 Alb -/C <input type="checkbox"/>		
91-34306 Preisgr. A432 (St.)	91-34309 Preisgr. A417 (St.)	91-34307 Preisgr. A435 (St.)	91-34308 Preisgr. A435 (St.)	4 neutral 10 (aktivweiß) <input type="checkbox"/>	
553001-34306 Preisgr. A435 (St.)	553001-34309 Preisgr. A419 (St.)	553001-34307 Preisgr. A441 (St.)	553001-34308 Preisgr. A441 (St.)	4 azur aktiv <input type="checkbox"/>	
553002-34306 Preisgr. A435 (St.)	553002-34309 Preisgr. A419 (St.)	553002-34307 Preisgr. A441 (St.)	553002-34308 Preisgr. A441 (St.)	4 azur hell <input type="checkbox"/>	
340-34306 Preisgr. A435 (St.)	340-34309 Preisgr. A419 (St.)	340-34307 Preisgr. A441 (St.)	340-34308 Preisgr. A441 (St.)	4 neutral 1 (tiefschwarz) <input type="checkbox"/>	

Die dargestellten Produkte können auch in anderen Farben der Serie Chroma und Chroma Non-Slip gefertigt werden. Gerne prüfen wir die Möglichkeit einer solchen Sonderproduktion im Einzelfall.

¹ Produktionsbedingt können Farbunterschiede zwischen Formstücken und Flächenware auftreten.
² Lieferung als Vierfachriemchen, muss örtlich gebrochen werden.
Für die auf dieser Seite gezeigten Produkte wird kein Palettenrabatt gewährt.



Sprossensteine Auftritt unglasiert in 900 graubeige gerillt



	Sprossenstein	Sprossenstein	Sprossenstein	Sprossenstein
Formatnummer	55565 ¹	55563 ¹	55567 ¹	55566 ¹
Nennmaß - cm/in				
Herstellmaß - mm	282 x 80 x 50	244 x 80 x 50	282 x 160 x 50	244 x 160 x 50
m - Stück				
Stück - kg	1,830	1,600	3,500	3,150
Paket - Stück	9	10	4	5
Paket - kg	16,470	16,000	14,000	15,750
Produktnorm	Alb	Alb	Alb	Alb
Trittsicherheit	-/C	-/C	-/C	-/C
900 graubeige	700-55565	700-55563	700-55567	700-55566
700 n10/weiß glzd. <input type="checkbox"/>	Preisgr. A597 (St.)	Preisgr. A585 (St.)	Preisgr. A713 (St.)	Preisgr. A701 (St.)
900 graubeige	701-55565	701-55563	701-55567	701-55566
701 n10/weiß matt <input type="checkbox"/>	Preisgr. A597 (St.)	Preisgr. A585 (St.)	Preisgr. A713 (St.)	Preisgr. A701 (St.)
900 graubeige	552001-55565	552001-55563	552001-55567	552001-55566
552001 azur aktiv <input type="checkbox"/>	Preisgr. A606 (St.)	Preisgr. A592 (St.)	Preisgr. A719 (St.)	Preisgr. A713 (St.)
900 graubeige	552002-55565	552002-55563	552002-55567	552002-55566
552002 azur hell <input type="checkbox"/>	Preisgr. A606 (St.)	Preisgr. A592 (St.)	Preisgr. A719 (St.)	Preisgr. A713 (St.)
900 graubeige	5716-55565²	5716-55563²	5716-55567²	5716-55566²
900 graubeige	Preisgr. A606 (St.)	Preisgr. A592 (St.)	Preisgr. A719 (St.)	Preisgr. A713 (St.)
5716 n1/schwarz <input type="checkbox"/>	Preisgr. A606 (St.)	Preisgr. A592 (St.)	Preisgr. A719 (St.)	Preisgr. A713 (St.)



Schriftplatten

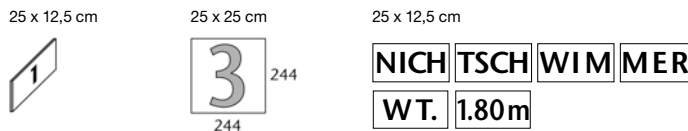

	Nummernplatte Schrifthöhe 7 cm	Nummernplatte Schrifthöhe 20 cm	Schriftplatte Schrifthöhe 7 cm	Schenkelplatte gerillt	„halbe“ Schenkelplatte gerillt
Formatnummer	38119	32059	S10002	37150	37155
Nennmaß - cm/in	25 x 12,5 / 10 x 5	25 x 25 / 10 x 10	25 x 12,5 / 10 x 5	25 x 12,5 / 10 x 5	12,5 x 12,5 / 5 x 5
Herstellmaß - mm	244 x 119 x 8	244 x 244 x 8	244 x 119 x 8	244 x 119/19 x 8	119 x 119/19 x 8
m - Stück			4,000	4,000	8,000
Stück - kg	0,490	1,060	0,490	2,000	2,000
Paket - Stück				20	40
Paket - m				5,000	5,000
Paket - kg				10,000	10,000
Produktnorm	Alb	Alb	Alb	Alb	Alb
Trittsicherheit			-/B	-/C	-/C
700 n10/weiß glzd.	900659-38119	900659-32059			
552001 azur aktiv <input type="checkbox"/>	Preisgr. A592 (St.)	Preisgr. A606 (St.)			
701 n10/weiß matt	900672-38119	900672-32059			
552001 azur aktiv <input type="checkbox"/>	Preisgr. A592 (St.)	Preisgr. A606 (St.)			
700 n10/weiß glzd.	900673-38119	900673-32059			
5716 n1/schwarz <input type="checkbox"/>	Preisgr. A592 (St.)	Preisgr. A606 (St.)			
701 n10/weiß matt	900644-38119	900644-32059			
5716 n1/schwarz <input type="checkbox"/>	Preisgr. A592 (St.)	Preisgr. A606 (St.)			
91 n10/weiß			900567-S10002		
553001 azur aktiv <input type="checkbox"/>			Preisgr. A671 (St.)		
91 n10/weiß			900044-S10002		
340 n1/schwarz <input type="checkbox"/>			Preisgr. A652 (St.)		
graubeige <input type="checkbox"/>				900-37150	900-37155
neutral 10 / weiß <input type="checkbox"/>				Preisgr. A435 (St.)	Preisgr. A420 (St.)
				91-37150 <input type="checkbox"/>	91-37155 <input type="checkbox"/>
				Preisgr. A441 (St.)	Preisgr. A429 (St.)



¹ Bei diesen Formteilen ist der Auftritt unglasiert 900, alle anderen Flächen sind in der jeweiligen Chroma Farbe.
² Produktionsbedingt können Farbunterschiede zwischen Formstücken und Flächenware auftreten.

Für die auf dieser Seite gezeigten Produkte wird kein Palettenrabatt gewährt.

Die dargestellten Produkte können auch in anderen Farben der Serie Chroma und Chroma Non-Slip gefertigt werden. Gerne prüfen wir die Möglichkeit einer solchen Sonderproduktion im Einzelfall.

Schenkelplatte (als Abdeckrost-Auflage)¹

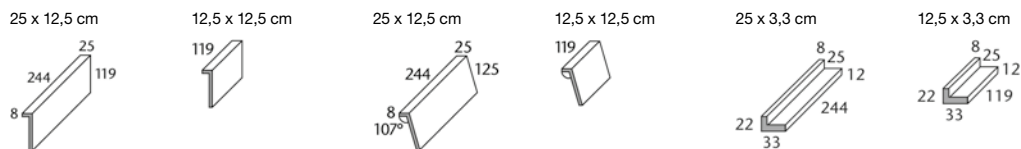

Schenkelplatte	„halbe“ Schenkelplatte	schräge Schenkelplatte	„halbe“ schräge Schenkelplatte	Rostauflegewinkel	„halber“ Rostauflegewinkel	
37011	37015	37017	37018	37031	37035	Formatnummer
25 x 12,5 / 10 x 5	12,5 x 12,5 / 5 x 5	25 x 12,5 / 10 x 5	12,5 x 12,5 / 5 x 5	25 x 3,3 / 10 x 1 3/8	12,5 x 3,3 / 5 x 1 3/8	Nennmaß - cm/in
244 x 119/25 x 8	119 x 119/25 x 8	244 x 125/25 x 8	119 x 125/25 x 8	244 x 33/22 x 8	119 x 33/22 x 8	Herstellmaß - mm
4,000	8,000	4,000	8,000	4,000	8,000	m - Stück
0,600	0,290	0,620	0,300	0,200	0,100	Stück - kg
16	32	16	32	72	144	Paket - Stück
4,000	4,000	4,000	4,000	18,000	18,000	Paket - m
9,600	9,280	9,920	9,600	14,400	14,400	Paket - kg
Alb	Alb	Alb	Alb	Alb	Alb	Produktnorm
700-37011	700-37015	700-37017	700-37018	700-37031	700-37035	neutral 10
Preisgr. A447 (St.)	Preisgr. A424 (St.)	Preisgr. A454 (St.)	Preisgr. A426 (St.)	Preisgr. A447 (St.)	Preisgr. A426 (St.)	(aktivweiß glzd.) <input type="checkbox"/>
701-37011	701-37015	701-37017	701-37018	701-37031	701-37035	neutral 10
Preisgr. A447 (St.)	Preisgr. A424 (St.)	Preisgr. A454 (St.)	Preisgr. A426 (St.)	Preisgr. A447 (St.)	Preisgr. A426 (St.)	(aktivweiß matt) <input type="checkbox"/>



Rinnenschale



			Rinnenschale Innen-Breite 144 mm	„halbe“ Rinnenschale	Rinnenschale mit Ablauf (ø 100 mm) ²	
			59680	59685	59681	Art. Nr. 59680
			244 x 160 x 55/15	119 x 160 x 55/15	244 x 160 x 55/15	Formatnummer
			4,000	8,000		Nennmaß - cm/in
			1,700	0,850	1,550	Herstellmaß - mm
			4	8	4	m - Stück
			1,000	1,000		Stück - kg
			6,800	6,800	6,200	Paket - Stück
			Alb	Alb	Alb	Paket - m
			700-59680	700-59685	700-59681	Paket - kg
			Preisgr. A491 (St.)	Preisgr. A450 (St.)	Preisgr. A565 (St.)	Produktnorm
			701-59680	701-59685	701-59681	neutral 10
			Preisgr. A491 (St.)	Preisgr. A450 (St.)	Preisgr. A565 (St.)	(aktivweiß glzd.) <input type="checkbox"/>
						neutral 10
						(aktivweiß matt) <input type="checkbox"/>



¹ Abdeckroste siehe S. 86

² Passender Flüsterablauf „Silent 100“ siehe S. 88



Die dargestellten Produkte können auch in anderen Farben der Serie Chroma und Chroma Non-Slip gefertigt werden. Gerne prüfen wir die Möglichkeit einer solchen Sonderproduktion im Einzelfall.

Für die auf dieser Seite gezeigten Produkte wird kein Palettenrabatt gewährt.

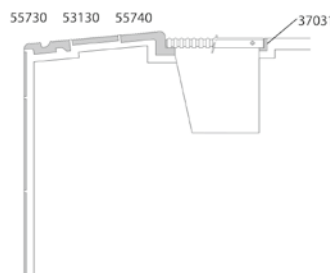
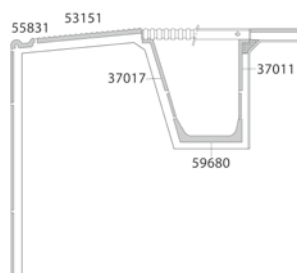
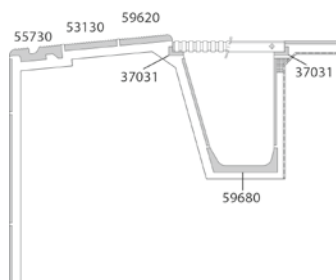

Flachrinnensystem^{1/2/4} (Muldentiefe 5 mm)

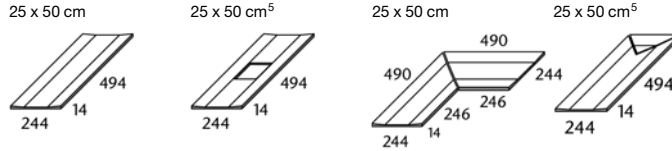

	Flachrinne	Flachrinne mit Ablauf 110 / 110 mm	Flachrinne Gehrungspaar	Flachrinne Endstück			
Formatnummer	53320	53321	53322	53323			
Nennmaß - cm/in	25 x 50 / 10 x 20	25 x 50 / 10 x 20		25 x 50 / 10 x 20			
Herstellmaß - mm	244 x 494 x 14	244 x 494 x 14	(2x) 244 x 490 x 14	244 x 494 x 14			
m - Stück	2,000						
St./Paar - kg	2,500/Stück	2,300/Stück	3,800/Paar	2,500/Stück			
Paket - St./Paar	5 Stück	5 Stück	2 Paar	5 Stück			
Paket - m	2,500						
Paket - kg	12,500	11,500	7,600	12,500			
Produktnorm	Alb ⁶	Alb ⁶	Alb ⁶	Alb ⁶			
Trittsicherheit	siehe unten	siehe unten	siehe unten	siehe unten			
	-/B	-/B	-/B	-/B			
neutral 10 (weiß) ³	91i-53320H Preisgr. A519 (St.)	91i-53321H Preisgr. A592 (St.)	91i-53322H Preisgr. A642 (Paar)	91i-53323H Preisgr. A592 (St.)			
azur hell ³	-/B 553002-53320H Preisgr. A522 (St.)	-/B 553002-53321H Preisgr. A597 (St.)	-/B 553002-53322H Preisgr. A650 (Paar)	-/B 553002-53323H Preisgr. A597 (St.)			
Ascona pearl	R11/B 430810H Preisgr. A522 (St.)	R11/B 430814H Preisgr. A597 (St.)	R11/B 430818H Preisgr. A650 (Paar)	R11/B 430822H Preisgr. A597 (St.)			
Ascona mud	R11/B 430811H Preisgr. A522 (St.)	R11/B 430815H Preisgr. A597 (St.)	R11/B 430819H Preisgr. A650 (Paar)	R11/B 430823H Preisgr. A597 (St.)			
Ascona stone	R11/B 430812H Preisgr. A522 (St.)	R11/B 430816H Preisgr. A597 (St.)	R11/B 430820H Preisgr. A650 (Paar)	R11/B 430824H Preisgr. A597 (St.)			
Ascona graphite	R11/B 430813H Preisgr. A522 (St.)	R11/B 430817H Preisgr. A597 (St.)	R11/B 430821H Preisgr. A650 (Paar)	R11/B 430825H Preisgr. A597 (St.)			
Ascona shell	R11/B 431559H Preisgr. A522 (St.)	R11/B 431561H Preisgr. A597 (St.)	R11/B 431563H Preisgr. A650 (Paar)	R11/B 431565H Preisgr. A597 (St.)			
Ascona sand	R11/B 431560H Preisgr. A522 (St.)	R11/B 431562H Preisgr. A597 (St.)	R11/B 431564H Preisgr. A650 (St.)	R11/B 431566H Preisgr. A597 (St.)			
Quarzit basaltgrau	R11/B 8460-53320H Preisgr. A522 (St.)	R11/B 8460-53321H Preisgr. A597 (St.)	R11/B 8460-53322H Preisgr. A650 (Paar)	R11/B 8460-53323H Preisgr. A597 (St.)			
Quarzit quarzgrau	R11/B 8461-53320H Preisgr. A522 (St.)	R11/B 8461-53321H Preisgr. A597 (St.)	R11/B 8461-53322H Preisgr. A650 (Paar)	R11/B 8461-53323H Preisgr. A597 (St.)			
Quarzit sandbeige	R11/B 8462-53320H Preisgr. A522 (St.)	R11/B 8462-53321H Preisgr. A597 (St.)	R11/B 8462-53322H Preisgr. A650 (Paar)	R11/B 8462-53323H Preisgr. A597 (St.)			
Quarzit sepiabraun	R11/B 8463-53320H Preisgr. A522 (St.)	R11/B 8463-53321H Preisgr. A597 (St.)	R11/B 8463-53322H Preisgr. A650 (Paar)	R11/B 8463-53323H Preisgr. A597 (St.)			
Quarzit weißgrau	R11/B 8464-53320H Preisgr. A522 (St.)	R11/B 8464-53321H Preisgr. A597 (St.)	R11/B 8464-53322H Preisgr. A650 (Paar)	R11/B 8464-53323H Preisgr. A597 (St.)			

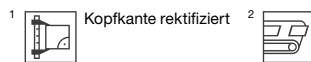

³ Auch als Sonderfertigung in der Serie Chroma non Slip oder Chroma unglasiert – Quantum erhältlich.
⁴ Auf Anfrage auch in 497 mm Länge erhältlich.
⁵ Mindestabnahmemenge 10 Stück. Unter 10 Stück muss der Preis individuell kalkuliert werden.
⁶ Alle Artikel der Serie Ascona und Quarzit fallen unter die Produktnorm DIN EN 14411, Gruppe Ala unglasiert (UGL)

Flachrinnensystem^{1/2} (Muldentiefe 5 mm) **NEU**

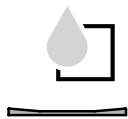
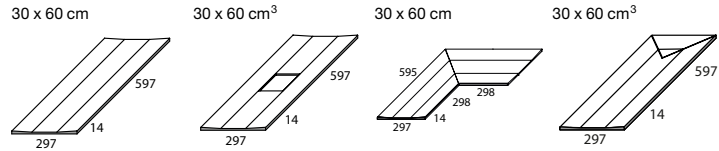

			Flachrinne	Flachrinne mit Ablauf 110 / 110 mm	Flachrinne Gehungspaar	Flachrinne Endstück	
			30 x 60 / 12 x 24	30 x 60 / 12 x 24			Nennmaß - cm/in
			297 x 597 x 14	297 x 597 x 14	(2x) 297 x 595 x 14	297 x 597 x 14	Herstellmaß - mm
			eben, matt	eben, matt	eben, matt	eben, matt	Oberfläche
			1,667				m - Stück
			3,963/Stück	2,958/Stück	5,955/Paar	4,039/Stück	St./Paar - kg
			4 Stück	4 Stück	2 Paar	4 Stück	Paket - St./Paar
			2,400				Paket - m
			15,852	11,832	11,910	16,156	Paket - kg
							Palette - m ²
			Ala	Ala	Ala	Ala	Produktnorm
			R11/B	R11/B	R11/B	R11/B	Trittsicherheit
			436632H	436644H	436656H	436678H	Area Pro anthrazit <input type="checkbox"/> V2
			Preisgr. A531 (St.)	Preisgr. A606 (St.)	Preisgr. A652 (Paar)	Preisgr. A606 (St.)	Area Pro basalt <input type="checkbox"/> V2
			436633H	436645H	436657H	436679H	Area Pro kiesel <input type="checkbox"/> V2
			Preisgr. A531 (St.)	Preisgr. A606 (St.)	Preisgr. A652 (Paar)	Preisgr. A606 (St.)	Area Pro stein <input type="checkbox"/> V2
			436634H	436646H	436658H	436680H	Area Pro sandweiß <input type="checkbox"/> V2
			Preisgr. A531 (St.)	Preisgr. A606 (St.)	Preisgr. A652 (Paar)	Preisgr. A606 (St.)	Area Pro sandgrau <input type="checkbox"/> V2
			436635H	436647H	436659H	436681H	Area Pro sand <input type="checkbox"/> V2
			Preisgr. A531 (St.)	Preisgr. A606 (St.)	Preisgr. A652 (Paar)	Preisgr. A606 (St.)	Area Pro muskat <input type="checkbox"/> V2
			436636H	436648H	436660H	436682H	Area Pro platin <input type="checkbox"/> V2
			Preisgr. A531 (St.)	Preisgr. A606 (St.)	Preisgr. A652 (Paar)	Preisgr. A606 (St.)	Area Pro sandbeige <input type="checkbox"/> V2
			436637H	436649H	436661H	436683H	Area Pro ziegel <input type="checkbox"/> V2
			Preisgr. A531 (St.)	Preisgr. A606 (St.)	Preisgr. A652 (Paar)	Preisgr. A606 (St.)	Area Pro lehm <input type="checkbox"/> V2
			436638H	436650H	436662H	436684H	
			Preisgr. A531 (St.)	Preisgr. A606 (St.)	Preisgr. A652 (Paar)	Preisgr. A606 (St.)	
			436639H	436651H	436663H	436685H	
			Preisgr. A531 (St.)	Preisgr. A606 (St.)	Preisgr. A652 (Paar)	Preisgr. A606 (St.)	
			436640H	436652H	436664H	436686H	
			Preisgr. A531 (St.)	Preisgr. A606 (St.)	Preisgr. A652 (Paar)	Preisgr. A606 (St.)	
			436641H	436653H	436665H	436687H	
			Preisgr. A531 (St.)	Preisgr. A606 (St.)	Preisgr. A652 (Paar)	Preisgr. A606 (St.)	
			436642H	436654H	436666H	436688H	
			Preisgr. A531 (St.)	Preisgr. A606 (St.)	Preisgr. A652 (Paar)	Preisgr. A606 (St.)	
			436643H	436655H	436667H	436689H	
			Preisgr. A531 (St.)	Preisgr. A606 (St.)	Preisgr. A652 (Paar)	Preisgr. A606 (St.)	



³ Mindestabnahmemenge 10 Stück. Unter 10 Stück muss der Preis individuell kalkuliert werden.



Flachrinnensystem (Muldentiefe 15 mm)

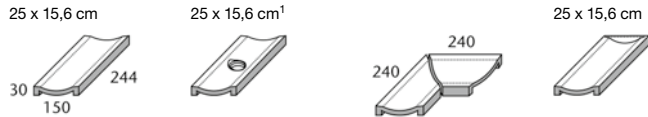

Art. Nr. 54420

	Flachrinne	Flachrinne mit Ablauf 1 1/2"	Flachrinne Gehrungspaar	Flachrinne Endstück			
Formatnummer	54420	54421	54422	54423			
Nennmaß - cm/in	25 x 15,6 / 10 x 6 1/4	25 x 15,6 / 10 x 6 1/4		25 x 15,6 / 10 x 6 1/4			
Herstellmaß - mm	244 x 150 x 30	244 x 150 x 30	(2x) 240 x 150 x 30	244 x 150 x 30			
m - Stück	4,000						
St./Paar - kg	1,800/Stück	1,530/Stück	3,030/Paar	1,950/Stück			
Paket - St./Paar	8 Stück	8 Stück	4 Paar	8 Stück			
Paket - m	2,000						
Paket - kg	14,400	12,240	12,120	15,600			
Produktnorm	Alb	Alb	Alb	Alb			
Trittsicherheit	siehe unten	siehe unten	siehe unten	siehe unten			
	R10/A	R10/A	R10/A	R10/A			
	900-54420 ²	900-54421 ²	900-54422 ²	900-54423 ²			
graubeige	Preisgr. A460 (St.)	Preisgr. A565 (St.)	Preisgr. A585 (Paar)	Preisgr. A565 (St.)			
	-/B	-/B	-/B	-/B			
	91-54420	91-54421	91-54422	91-54423			
neutral 10 (weiß)	Preisgr. A478 (St.)	Preisgr. A579 (St.)	Preisgr. A606 (Paar)	Preisgr. A579 (St.)			



¹ passender Einsatz für Ablauf: Artikel-Nr. 182, siehe S. 88 (Einbau vor Verlegung).
² Artikel fallen unter DIN EN 14411, Gruppe Alb, unglasiert (UGL)

Für die auf dieser Seite gezeigten Produkte wird kein Palettenrabatt gewährt.

Die dargestellten Produkte können auch in anderen Farben der Serie Chroma und Chroma Non-Slip gefertigt werden. Gerne prüfen wir die Möglichkeit einer solchen Sonderproduktion im Einzelfall.

Bybadet, Alesund, Norwegen / Architekt: Invit Arkitekter AS, Alesund, Norwegen / Foto: Tove Lauluten, Oslo



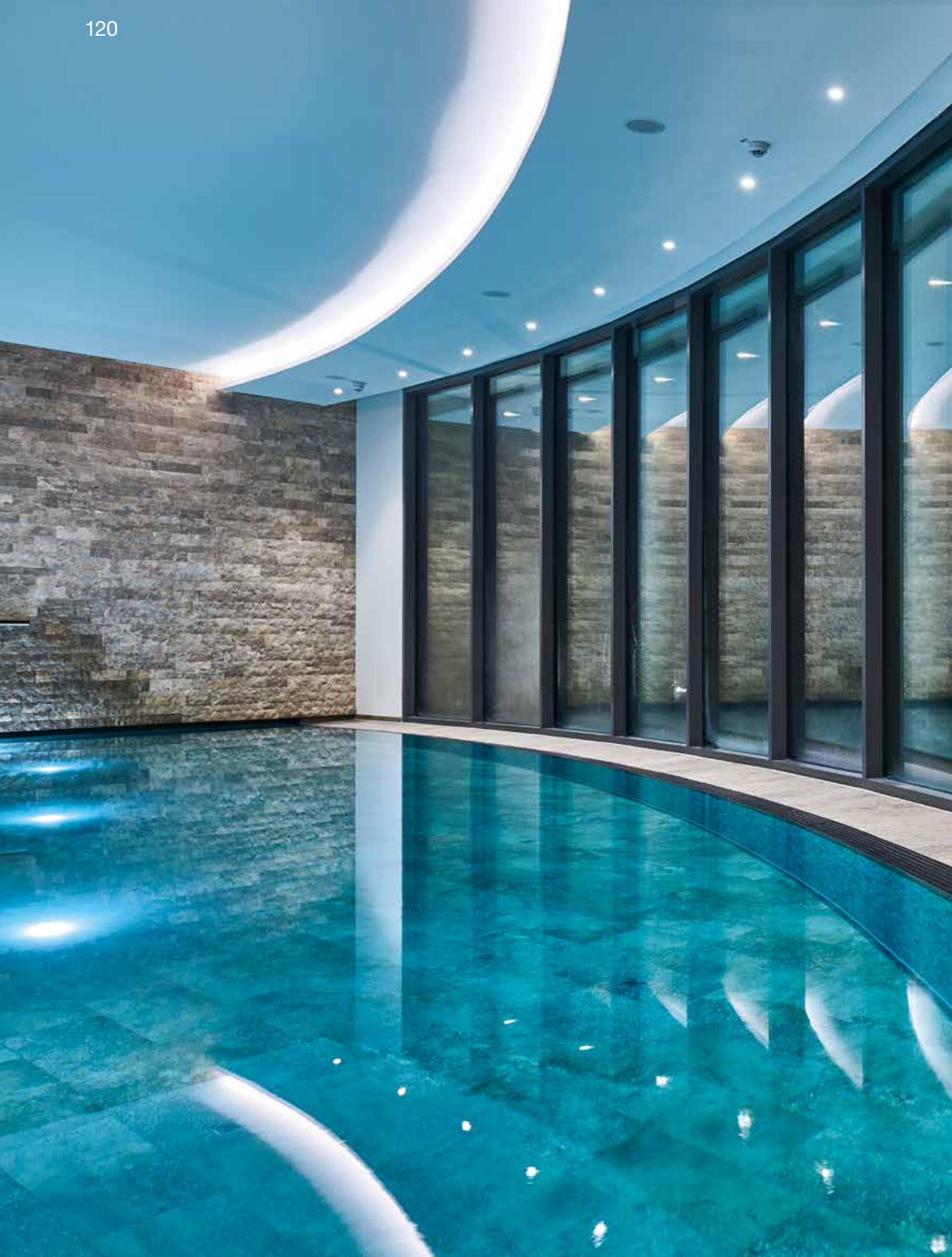

Rund ums Becken

Expertise rund um den Pool

Zeitgemäße Bäderarchitektur muss hohen Anforderungen gerecht werden. Und das nicht nur in der Gestaltung: Sportbecken, Spas und private Pools sollen komfortabel und sicher sein, günstig in der Unterhaltung, leicht zu reinigen und dauerhaft hygienisch einwandfrei.

Fliesen erfüllen diese funktionalen Ansprüche: Zum Beispiel durch rutschhemmende Spezialoberflächen, die selbst bei Nässe sicheren Halt bieten. Für eine konsistente Gestaltung vom Becken und Beckenumgang bis hin zu allen angrenzenden Bereichen wie Duschen, Saunen, Umkleiden oder Restaurants sind modular kombinierbare Fliesen und Formteile wichtig.

Weil sich Algen, Moos und Mikroben im feuchtwarmen Raumklima von Bädern ausgesprochen wohl fühlen, gerät die Einhaltung hoher Hygienestandards oft zur Herausforderung. Die bewährte Hytect Technologie unserer Keramikfliesen löst das Problem. Denn sie wirkt dauerhaft antibakteriell, baut störende Gerüche ab und erleichtert die Reinigung.

Qualitätskeramik bildet in allen genannten Punkten die Basis überzeugender Lösungen und ist dadurch anderen Werkstoffen wie Metall oder Naturstein überlegen. Das gilt erst recht für die Schwimmbadkeramik von Agrob Buchtal, denn in jeder Fliese, jedem Formteil steckt die Erfahrung von Jahrzehnten, in denen das Unternehmen international zehntausende der unterschiedlichsten Sport-, Freizeit- und Therapiebäder realisiert hat.

Hotel AMERON Neuschwanstein Alpee Resort & Spa, Hohenschwangau, Deutschland / Architekt: BKLS Architekten + Stadtplaner BDA, München und Architekturbüro Johannes Wegmann, Schliersee/ Neuhaus, Innenarchitektur: landau + kindelbacher, Architekten Innenarchitekten, München / Serien: Beckenkopfsystem Wiesbaden Stil, Savona / Foto: Fotodesign Peters, Amerang





Tritt- und stilsicher auch am Beckenrand

An den Beckenumgang stellen sich in puncto Unfallschutz besondere Ansprüche. Wer barfuß den meist nassen Beckenrand betritt, muss vor Rutschgefahren sicher sein. Die in XS bis XXL-Formaten verfügbaren Fliesenserien von Agrob Buchtal bieten die gesetzlich vorgeschriebene Trittsicherheit für den unfallfreien Weg ins und aus dem Becken – garantiert durch das spezielle „GRIP-Gütesiegel“. Eine große Auswahl an verschiedenen Farben und Oberflächen eröffnet vielfältige Gestaltungsmöglichkeiten.

Gestaltungskonzepte für Schwimmbecken lassen sich mit Fliesen von Agrob Buchtal durchgängig auch am Beckenumgang umsetzen. Für kleinteiligere Lösungen vom Mini- bis zum Mittelformat bietet das Angebot von Agrob Buchtal ein reichhaltiges Instrumentarium. Das Sortiment reicht von XS-Formaten (ab 2,5 x 2,5 cm bei Plural non slip, Plural unglasiert, Marble & More, Loop, Fresh) über eine breite Palette oktametrischer Formate bei Chroma non slip und Chroma unglasiert bis hin zum Großformat 60 x 120 cm der Serie Area Pro. Dekorative Oberflächen beinhalten eine Vielzahl an Serien (Area Pro, Ascona, Basic Stone, Emotion, Marble & More, Nova, Quarzit, Savona, Valley).

Ein Großteil des Sortiments ist mit Fugenbreiten von 3 und 6 mm lieferbar. Dadurch lassen sich harmonische Übergänge vom Beckenumgang zum breiteren Standardfugenmaß des Unterwasserbereichs realisieren. Hytect und Protecta-Vergütung (je nach Materialart) sorgen für dauerhaft schöne Optik und bieten durch leichte Reinigung wirtschaftliche wie auch ökologische Vorteile.

Für jedes Becken der passende Rand

Bad ist nicht gleich Bad: Unterschiedliche Nutzungsarten von Sport-, Freizeit- und Erlebnisbädern, Therapiebädern, Privat- und Hotelbädern oder Sport- und Wettkampfbecken erfordern verschiedene Beckenplanungen. Sie alle verlangen eine anspruchsvolle Gestaltung von Becken und Umgang. Das funktioniert mit modular kombinierbaren Komponenten. Neben Fliesen für die Fläche gilt dies auch für keramische Beckenrandsysteme oder Formteile wie Radialleisten, Hohlkehlen und Kehlsockeln. Sie ermöglichen eine durchgängige Gestaltung von Beckenwand, -boden und -rand.

Für den Beckenumgang sind große Formate mit natürlich anmutenden Oberflächen gefragt. Und Fliesen mit unterschiedlichen Rutschhemmungsklassen, die die gesetzlich vorgeschriebene Norm in Schwimmbädern garantiert. Ein Vorteil, den nur hochwertige Keramik bietet.

Die nachfolgend aufgeführten Serien eignen sich für den Einsatz im Beckenumgang. Durch die Vielfalt an Farben, Formaten und Optiken bieten sie enorme architektonische Gestaltungsfreiheiten.

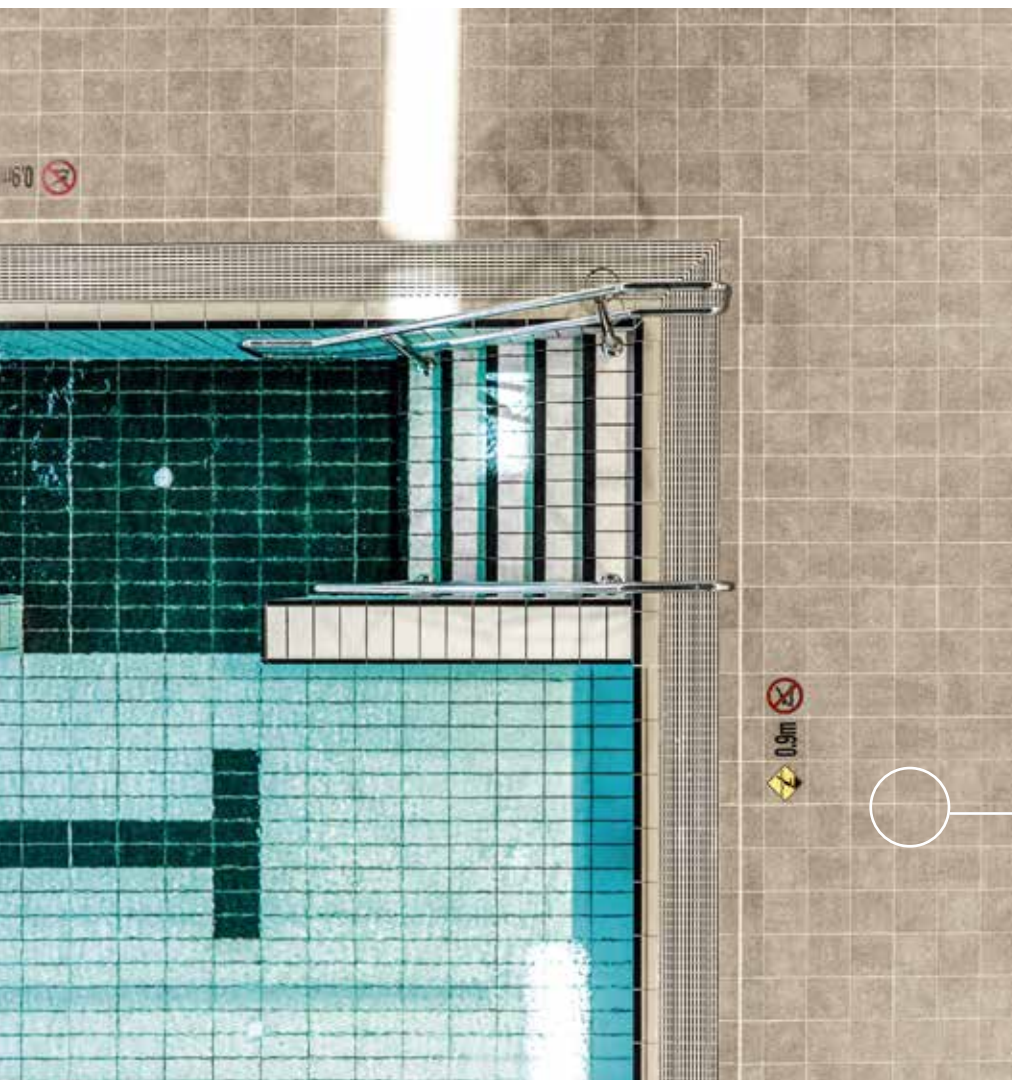

Rasterprofil

Northcote Aquatic and Recreation Centre, Northcote
Australien / Architekt: Warren and Mahoney
Serien: Area Pro, Bäderspezialprogramm, Chroma
Foto: Kane Jarrod Thompson

Doppelt vorteilhaft ist das Rasterprofil der Serien Ascona, Chroma unglasiert und Quarzit: Es gewährleistet die vorgeschriebene Rutschhemmung im Beckenumgangsbereich und vermittelt zugleich ein angenehm weiches Barfuß-Gehgefühl. Die eingeprägte Struktur ist besonders robust und beständig. Durch die fein aufbereitete Masse haben diese Fliesen eine angenehm samtige Haptik. Auch optisch geben die Fliesen dem Badegast das Gefühl der Sicherheit, weil ihre Struktur einen rutschfesten Untergrund signalisieren.



Area Pro

Details Seite 144 ff.



anthrazit basalt kiesel stein sandweiß sandgrau sand muskat



platin sandbeige ziegel lehm

R10/B R11/B R11/C R12/C R12V4

Ascona

Details Seite 162 ff.

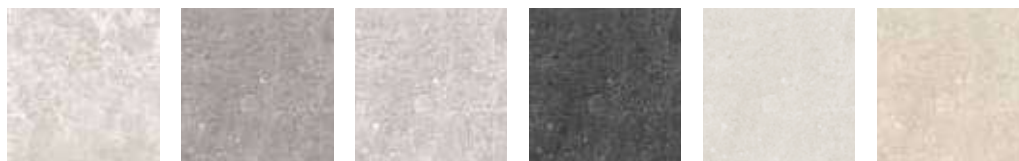

pearl mud stone graphite shell sand

R10/A R10/B R11/B R11/C

Nova

Details, siehe Lieferprogramm 2026



cremebeige mittelbraun mittelgrau basalt anthrazit

R10/B R11/C

Quarzit

Details Seite 241 ff.



basaltgrau quarzgrau sandbeige sepiabraun weißgrau

R11/B R11/C

Savona

Details Seite 248

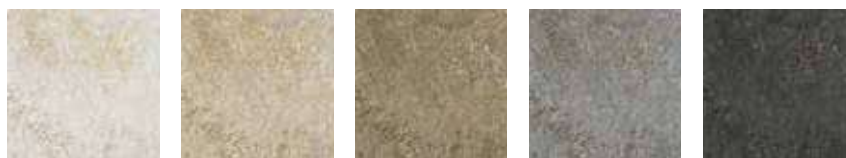

kalk beige braun grau anthrazit

R11/B R11/C

Valley

Details, siehe Lieferprogramm 2026



schiefer kieselgrau erdbraun sandbeige

R10/B R11/B



Emotion

Details, siehe Lieferprogramm 2026

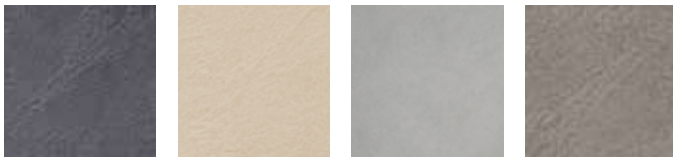

tiefanthrazit hellbeige mittelgrau basalt

R11/B

Marble & More

Details, siehe Lieferprogramm 2026

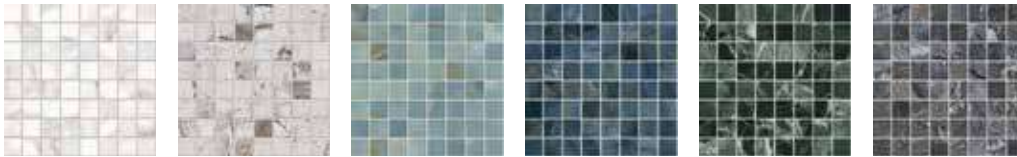

carrara white illusion beige cielo labradorit blue verde alpi illusion dark

R10/B

Fresh

Details Seite 266 ff.



snow white silver grey mix warm grey mix light grey mix white grey mix desert sand mix taupe mix medium grey mix



midnight black mix graphite black mix deep blue mix caribbean blue mix denim blue mix light blue mix pacific blue mix midnight blue mix



vivid violet mix sunset orange mix coral red mix brick red mix mystic red mix forest green mix lime green mix sunshine yellow mix

R10/B R11/C

Loop

Details Seite 275 ff.



nachtschwarz arktisweiß elfenbein hell diamantgrau hell aquablau hell aquablau seegrün

R10/B



Details Seite 200

Ocean



caribic blue



deep sea blue



ocean green



seaside beige

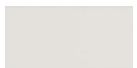

sunset beige uni

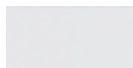

cliff white uni



crystal green uni



island green uni



wave blue uni



atlantic blue uni



moos green uni



pacific blue uni

R10/B

R10/B -/C



Chroma non-slip

Details Seite 181 ff.

neutral 1	neutral 2	neutral 3	neutral 4	neutral 5	neutral 6	neutral 7	neutral 8
neutral 9	neutral 10	azur aktiv	azur hell	azur mittel	azur dunkel	blau hell	blau mittel
blau dunkel	türkis hell	türkis mittel	grün hell	grün mittel	grün dunkel	gelb hell	gelb mittel
ocker mittel	lachs hell	lachs mittel	oxidrot mittel	steingrau aktiv	steingrau hell	steingrau mittel	steingrau dunkel
sandgrau aktiv	sandgrau hell	sandgrau mittel	sandgrau dunkel	kontrastrot			

B

Chroma unglasiert

Details Seite 192 ff.

neutral 1	neutral 3	neutral 7	neutral 8	neutral 10		
naturweiß	steingrau mittel	steingrau dunkel	sandgrau hell	sandgrau mittel	sandgrau dunkel	ocker mittel

R11/B



Žalgirio Arenos Pool, Kaunas, Litauen / Architekt: E. Miliūno studija, Arch. Aurimas Ramanauskas, Kaunas
Serien: Bäderspezialprogramm, Chroma, Chroma non-slip, Bäderspezialprogramm / Foto: Leonas Garbacauskas





Plural non-slip

Details Seite 226 ff.

neutral 1	neutral 2	neutral 3	neutral 4	neutral 5	neutral 6	neutral 7	neutral 8
neutral 9	neutral 10	azur aktiv	azur hell	azur mittel	azur dunkel	blau aktiv	blau hell
blau mittel	blau dunkel	türkis aktiv	türkis hell	türkis mittel	türkis dunkel	grün aktiv	grün hell
grün mittel	grün dunkel	gelb aktiv	gelb hell	gelb mittel	gelb dunkel	ocker aktiv	ocker hell
ocker mittel	ocker dunkel	lachs aktiv	lachs hell	lachs mittel	lachs dunkel	oxidrot aktiv	oxidrot hell
oxidrot mittel	oxidrot dunkel	steingrau aktiv	steingrau hell	steingrau mittel	steingrau dunkel	sandgrau aktiv,	sandgrau hell
sandgrau mittel	sandgrau dunkel						

R10/B

Plural unglasiert

Details Seite 234 ff.

neutral 1	neutral 3	blau dunkel	grün dunkel	ocker mittel	steingrau aktiv	sandweiß	sandgrau mittel
sandgrau dunkel	braun mittel	grau mittel	sandbeige mittel				

R10/B R11/C



Meerbad Meerbusch, Meerbusch, Deutschland / Architekt: Planteam Ruhr, Gelsenkirchen, Deutschland
Serien: Beckenkopfsystem Wiesbaden, Bäderspezialprogramm, Plural Steinzeug, Plural non-slip / Foto: Jochen Stüber



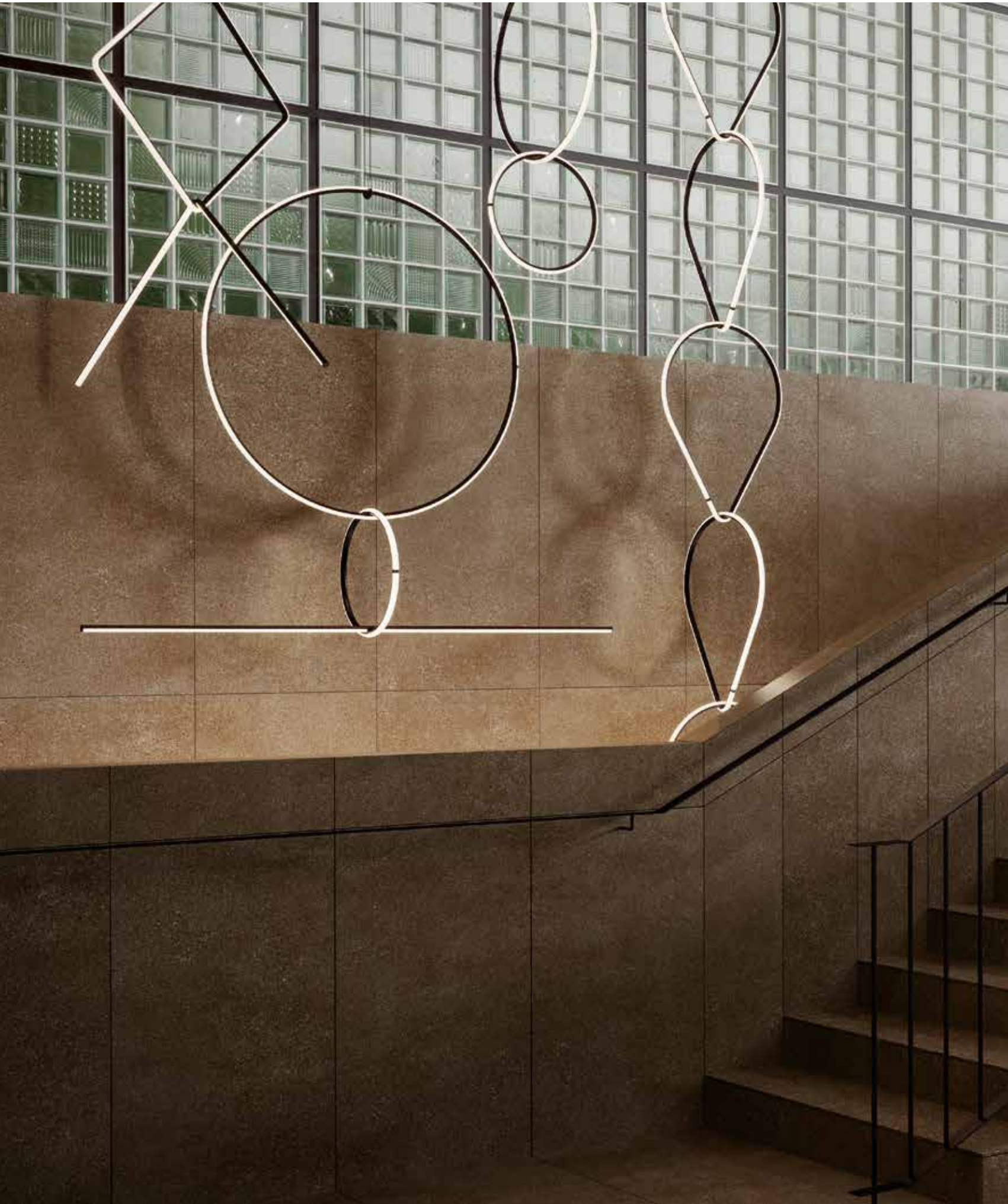

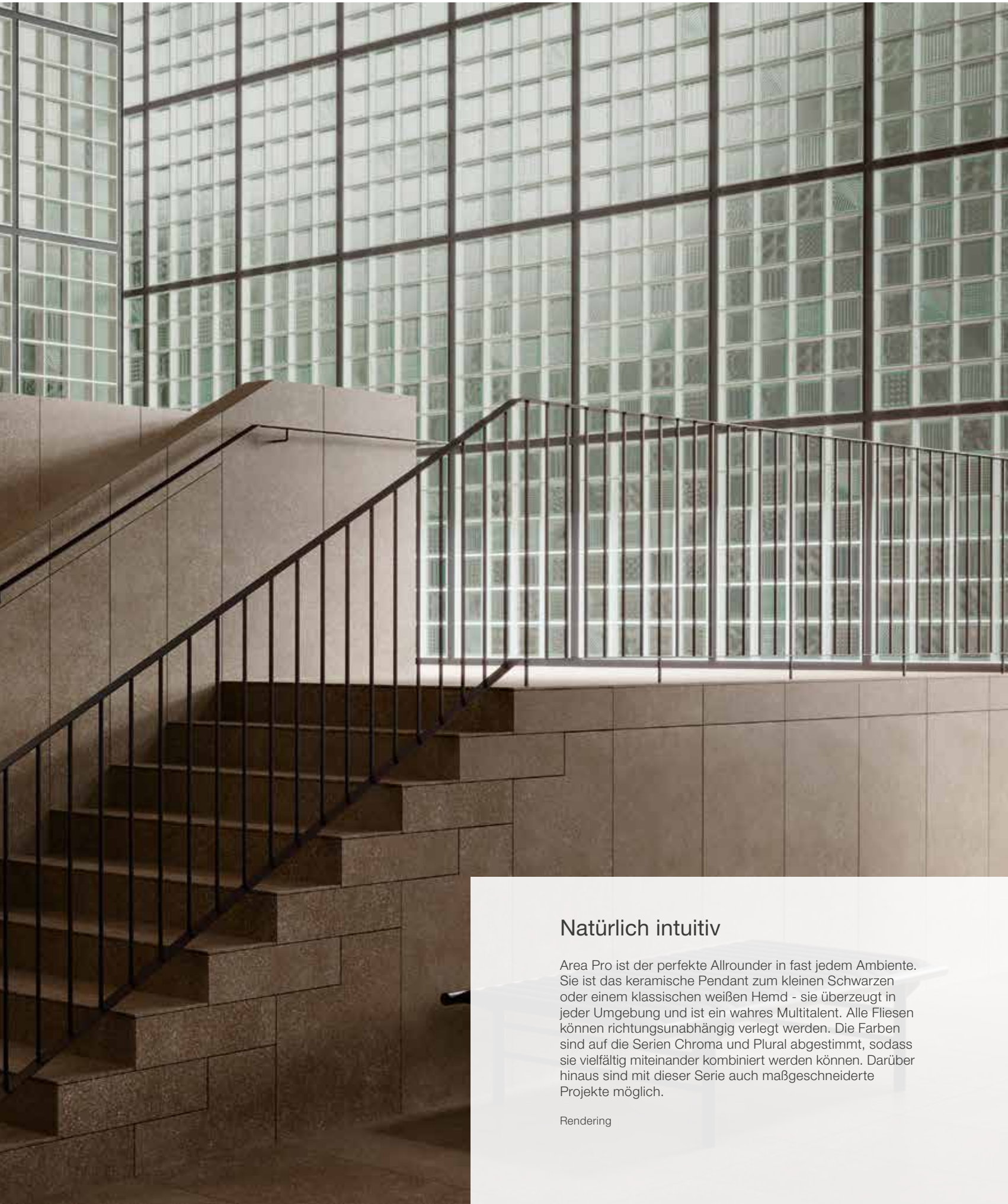

Natürlich intuitiv

Area Pro ist der perfekte Allrounder in fast jedem Ambiente. Sie ist das keramische Pendant zum kleinen Schwarzen oder einem klassischen weißen Hemd - sie überzeugt in jeder Umgebung und ist ein wahres Multitalent. Alle Fliesen können richtungsunabhängig verlegt werden. Die Farben sind auf die Serien Chroma und Plural abgestimmt, sodass sie vielfältig miteinander kombiniert werden können. Darüber hinaus sind mit dieser Serie auch maßgeschneiderte Projekte möglich.

Rendering



R10/A R10/B R11/B R11/C R12/C R12V4



Oberflächen: Bodenfliesen

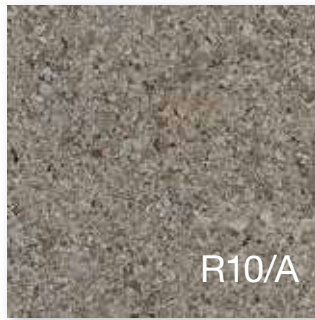

eben

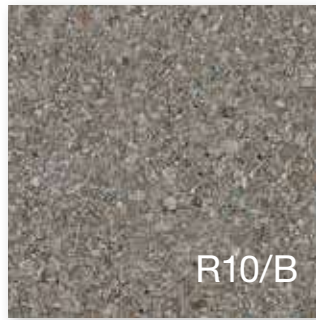

eben

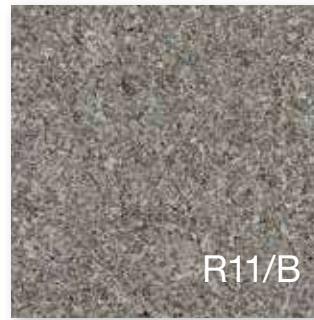

eben

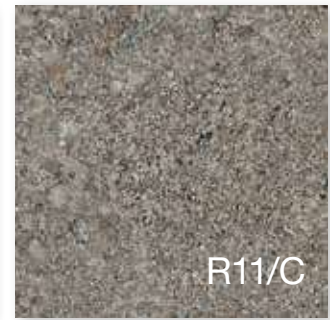

eben



ziegel



platin



lehm



sandgrau



muskat



stein



sand



kiesel



sandbeige



basalt



sandweiß



anthrazit



Bodenfliese 15 x 15 cm, eben, R10/B
Bodenfliese 15 x 15 cm, eben, R11/C



Bodenfliese 20 x 20 cm, eben, R10/A
Bodenfliese 20 x 20 cm, Softcorn 2, R11/B
Bodenfliese 20 x 20 cm, Perlstic, R12/C
Bodenfliese 20 x 20 cm, Grid, R12V4



Bodenfliese 30 x 30 cm, eben, R10/A
Bodenfliese 30 x 30 cm, eben, R11/B

Mosaik 5 x 5 cm



Mosaikbogen 30 x 30 cm, eben, R10/B

Mosaik 10 x 10 cm



Mosaikbogen 30 x 30 cm, eben, R10/B
Mosaikbogen 30 x 30 cm, eben, R11/C



Rückseitig thermoplastisch verklebte Mosaike von Agrob Buchtal sind nicht nur im Trockenbereich, sondern auch bedenkenlos im Unterwasserbereich (z. B. Schwimmbecken/Whirlpool) sowie im dauernassbelasteten Bereich (z. B. Beckenumgänge/Duschen) einsetzbar.

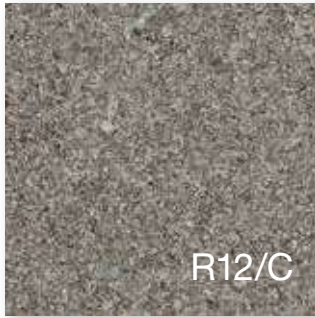

eben

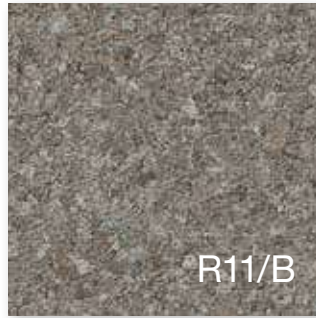

Softcorn 2

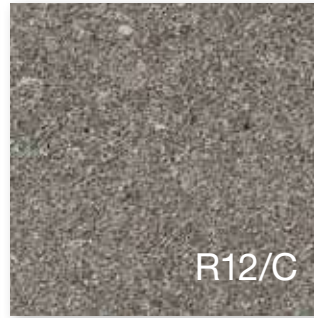

Perlstick



Grid



Riegelformat 10 x 60 cm, eben, R10/A



Riegelformat 15 x 60 cm, eben, R10/A



Bodenfliese 30 x 60 cm, eben, R10/A
Bodenfliese 30 x 60 cm, eben, R11/B
Bodenfliese 30 x 60 cm, eben, R12/C



Bodenfliese 60 x 60 cm, eben, R10/A
Bodenfliese 60 x 60 cm, eben, R11/B
Bodenfliese 60 x 60 cm, Grid, R12V4



R10/A R11/B



ziegel



lehm



muskat



sand



sandbeige



sandweiß

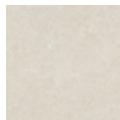

platin



sandgrau



stein



kiesel



basalt



anthrazit



Bodenfliese 120 x 120 cm, eben, R10/A



Bodenfliese 60 x 120 cm, eben, R10/A
Bodenfliese 60 x 120 cm, eben, R11/B

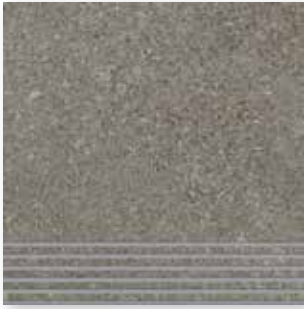

Treppenfliese 30 x 30 cm (rilliert), eben, R10/A

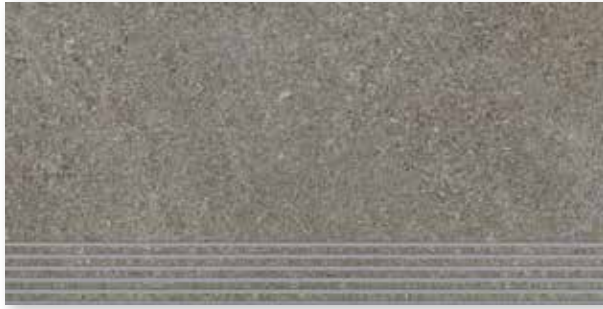

Treppenfliese 30 x 60 cm (rilliert), eben, R10/A



Treppenfliese mit Schräge 31 x 145 cm, eben, R10/A



Setzstufe 28 x 145 cm, eben, R10/A



Treppenkante 4 x 60 cm, eben, R10/A



R10/A R10/B R11 R11/B



ziegel

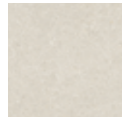

platin



Sockel, gerundet 7 x 30 cm, eben



lehm



sandgrau



Sockel, gerundet 7 x 60 cm, eben



muskat



stein



Hohlkehlsockel 10 x 10 cm
eben, R10/A



Hohlkehlsockel 10 x 20 cm
eben, R10/A



Hohlkehlsockel 10 x 30 cm
eben, R10/A



sand



kiesel



Hohlkehlsockel 10 x 60 cm, eben, R10/A



sandbeige



basalt



sandweiß



anthrazit



Innenecke
zu Hohlkehlsockel, eben



Außenecke
zu Hohlkehlsockel, eben



Duschtassensystem Läufer
10 x 10 cm, eben, R10/B



Duschtassensystem Ecke
10 x 10 cm, eben, R10/B



anthrazit



platin



Blindenleitfliese 30 x 30 cm,
Rippenstruktur, R11



Blindenleitfliese 30 x 30 cm,
Noppenstruktur, R11



Blindenleitfliese 30 x 30 cm
eben, R11



sand



sandbeige



sandgrau



kiesel



basalt



anthrazit



Terrassenplatte 60 x 60 cm, eben, R11/B



sandbeige



sandgrau



basalt



Terrassenplatte Dekor Square, 60 x 60 cm, eben, R11/B

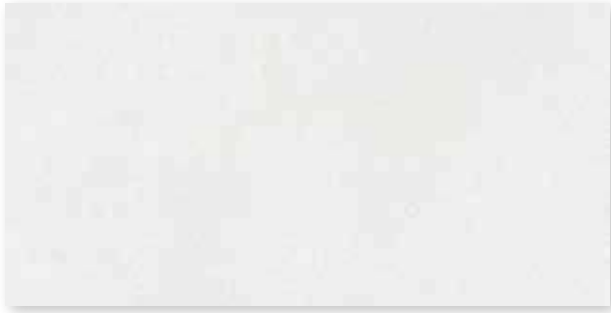

Wandfliese 30 x 60 cm, weiß, eben



Wandfliese 30 x 60 cm, grau, eben



Wandfliese 30 x 60 cm, beige, eben

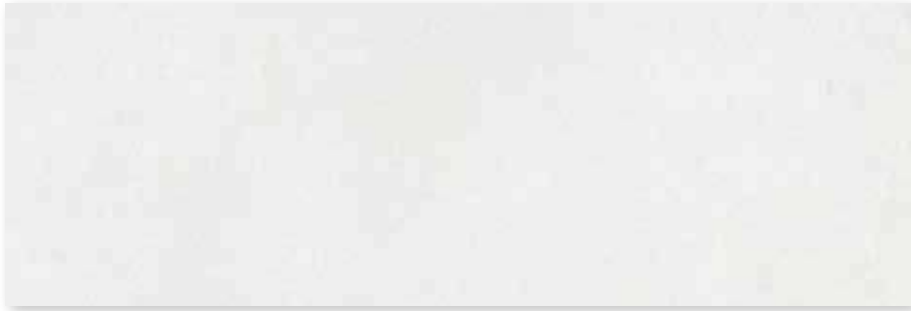

Wandfliese 30 x 90 cm, weiß, eben



Wandfliese 30 x 90 cm, grau, eben



Wandfliese 30 x 90 cm, beige, eben



R11/B R11/C



ziegel

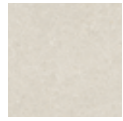

platin



lehm



sandgrau



muskat



stein



sand



kiesel



sandbeige



basalt



sandweiß



anthrazit



Rillenplatte 12,5 x 25 cm
gerillt, R11/C



Rillenplatte 25 x 25 cm
gerillt, R11/C



Rillenplatte 25 x 50 cm
gerillt, R11/C

Flachrinnensystem (Muldentiefe 5 mm)



Flachrinne, 30 x 60 cm, eben, R11/B



Flachrinne Gehrungspaar, eben, R11/B



Flachrinne mit Ablauf, eben, R11/B



Endstück, eben, R11/B

Keramische Rinnenabdeckung

Keramische Rinnenabdeckung
25 x 50 cm



Keramische Rinnenabdeckung
Ecklösung 30 x 30 cm

Details zum Flachrinnensystem siehe Seite 117.
Details zu keramischer Rinnenabdeckung siehe Seite 84 ff.

Wandfliesen⁴

Mosaik^{1/2}

30 x 60 cm



30 x 90 cm³

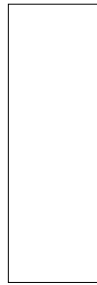

5 x 5 cm



10 x 10 cm



10 x 10 cm



	30 x 60 / 12 x 24	30 x 90 / 12 x 36	Bogen 297 x 297 mm 5 x 5 / 2 x 2	Bogen 297 x 297 mm 10 x 10 / 4 x 4	Bogen 297 x 297 mm 10 x 10 / 4 x 4
Nennmaß - cm/in	297 x 597 x 6 mm	297 x 897 x 6 mm	47 x 47 x 6,5 mm	97 x 97 x 6,5 mm	97 x 97 x 6,5 mm
Herstellmaß	eben, steinmatt	eben, steinmatt	eben, matt	eben, matt	eben, matt
Oberfläche	5,556	3,704	11 Bögen	11 Bögen	11 Bögen
m ² - Stück	10,279	10,400	12,331	13,101	13,101
m ² - kg	13	8	11 Bögen	11 Bögen	11 Bögen
Paket - Stück	2,340	2,160	1,000	1,000	1,000
Paket - m ²	24,050	22,464	12,331	13,101	13,101
Paket - kg	112,311	51,836	64,000	64,000	64,000
Palette - m ²	1.154,400	539,136	789,184	838,464	838,464
Palette - kg	BIII	BIII	Bla	Bla	Bla
Produktnorm			R10/B	R10/B	R11/C
Trittsicherheit			1	1	1
Belastung	203232H Preisgr. A76 (m ²)	323235H Preisgr. A166 (m ²)			
weiß	203233H Preisgr. A76 (m ²)	323236H Preisgr. A166 (m ²)			
grau	203234H Preisgr. A76 (m ²)	323237H Preisgr. A166 (m ²)			
beige			430185H Preisgr. A196 (m ²)	430220H Preisgr. A148 (m ²)	430232H Preisgr. A148 (m ²)
anthrazit			430186H Preisgr. A196 (m ²)	430221H Preisgr. A148 (m ²)	430233H Preisgr. A148 (m ²)
basalt			430187H Preisgr. A196 (m ²)	430222H Preisgr. A148 (m ²)	430234H Preisgr. A148 (m ²)
kiesel				430223H Preisgr. A148 (m ²)	430235H Preisgr. A148 (m ²)
stein				430224H Preisgr. A148 (m ²)	430236H Preisgr. A148 (m ²)
sandweiß			430188H Preisgr. A196 (m ²)	430225H Preisgr. A148 (m ²)	430237H Preisgr. A148 (m ²)
sandgrau			430189H Preisgr. A196 (m ²)	430226H Preisgr. A148 (m ²)	430238H Preisgr. A148 (m ²)
sand				430227H Preisgr. A148 (m ²)	430239H Preisgr. A148 (m ²)
muskat			435569H Preisgr. A196 (m ²)	430228H Preisgr. A148 (m ²)	430240H Preisgr. A148 (m ²)
platin			430190H Preisgr. A196 (m ²)	430229H Preisgr. A148 (m ²)	430241H Preisgr. A148 (m ²)
sandbeige				430230H Preisgr. A148 (m ²)	430242H Preisgr. A148 (m ²)
ziegel				430231H Preisgr. A148 (m ²)	430243H Preisgr. A148 (m ²)
lehm					



⁴ nicht frostsicher

Bodenfliesen

15 x 15 cm



15 x 15 cm



20 x 20 cm



20 x 20 cm



20 x 20 cm



20 x 20 cm



Softcorn 2

Perlstic

Grid

	15 x 15 / 6 x 6	15 x 15 / 6 x 6	20 x 20 / 8 x 8	20 x 20 / 8 x 8	20 x 20 / 8 x 8	20 x 20 / 8 x 8	Nennmaß - cm/in
	147 x 147 x 10,5 mm	147 x 147 x 10,5 mm	197 x 197 x 10,5 mm	197 x 197 x 10,5 mm	197 x 197 x 10,5 mm	197 x 197 x 10,5 mm	Herstellmaß
	eben, matt	eben, matt	eben, matt	strukturiert, matt	gekörnt, matt	profiliert, matt	Oberfläche
	44,444	44,444	25,000	25,000	25,000	25,000	m ² - Stück
	23,111	23,111	22,900	22,900	22,900	22,900	m ² - kg
	27	27	21	21	21	21	Paket - Stück
	0,607	0,607	0,840	0,840	0,840	0,840	Paket - m ²
	14,040	14,040	19,236	19,236	19,236	19,236	Paket - kg
	48,600	48,600	50,400	50,400	50,400	50,400	Palette - m ²
	1.123,200	1.123,200	1.154,160	1.154,160	1.154,160	1.154,160	Palette - kg
	Bla	Bla	Bla	Bla	Bla	Bla	Produktnorm
	R10/B	R11/C	R10/A	R11/B	R12/C	R12V4	Trittsicherheit
	3	3	3	3	3	3	Belastung
	430244H	430256H	430268H	430274H	430280H	430286H	anthrazit <input type="checkbox"/> V2
	Preisgr. A142 (m ²)	Preisgr. A142 (m ²)	Preisgr. A133 (m ²)	Preisgr. A133 (m ²)	Preisgr. A157 (m ²)	Preisgr. A157 (m ²)	
	430245H	430257H	430269H	430275H	430281H	430287H	basalt <input type="checkbox"/> V2
	Preisgr. A142 (m ²)	Preisgr. A142 (m ²)	Preisgr. A133 (m ²)	Preisgr. A133 (m ²)	Preisgr. A157 (m ²)	Preisgr. A157 (m ²)	
	430246H	430258H	430270H	430276H	430282H	430288H	kiesel <input type="checkbox"/> V2
	Preisgr. A142 (m ²)	Preisgr. A142 (m ²)	Preisgr. A133 (m ²)	Preisgr. A133 (m ²)	Preisgr. A157 (m ²)	Preisgr. A157 (m ²)	
	430249H	430261H	430271H	430277H	430283H	430289H	sandgrau <input type="checkbox"/> V2
	Preisgr. A142 (m ²)	Preisgr. A142 (m ²)	Preisgr. A133 (m ²)	Preisgr. A133 (m ²)	Preisgr. A157 (m ²)	Preisgr. A157 (m ²)	
	430250H	430262H	430272H	430278H	430284H	430290H	sand <input type="checkbox"/> V2
	Preisgr. A142 (m ²)	Preisgr. A142 (m ²)	Preisgr. A133 (m ²)	Preisgr. A133 (m ²)	Preisgr. A157 (m ²)	Preisgr. A157 (m ²)	
	435570H	435571H	435572H	435573H	435574H	435575H	platin <input type="checkbox"/> V2
	Preisgr. A142 (m ²)	Preisgr. A142 (m ²)	Preisgr. A133 (m ²)	Preisgr. A133 (m ²)	Preisgr. A157 (m ²)	Preisgr. A157 (m ²)	
	430253H	430265H	430273H	430279H	430285H	430291H	sandbeige <input type="checkbox"/> V2
	Preisgr. A142 (m ²)	Preisgr. A142 (m ²)	Preisgr. A133 (m ²)	Preisgr. A133 (m ²)	Preisgr. A157 (m ²)	Preisgr. A157 (m ²)	



Bodenfliesen

30 x 30 cm



30 x 30 cm



10 x 60 cm^{1/2}



15 x 60 cm^{1/2}



30 x 60 cm¹

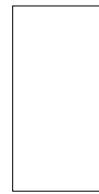

30 x 60 cm¹



30 x 60 cm¹

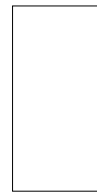

Riegelformat

Riegelformat

Nennmaß - cm/in	30 x 30 / 12 x 12	30 x 30 / 12 x 12	10 x 60 / 4 x 24	15 x 60 / 6 x 24	30 x 60 / 12 x 24	30 x 60 / 12 x 24	30 x 60 / 12 x 24
Herstellmaß	297 x 297 x 10,5 mm	297 x 297 x 10,5 mm	97 x 597 x 10,5 mm	147 x 597 x 10,5 mm	297 x 597 x 10,5 mm	297 x 597 x 10,5 mm	297 x 597 x 10,5 mm
Oberfläche	eben, matt	eben, matt	eben, matt	eben, matt	eben, matt	eben, matt	eben, matt
m ² - Stück	11,111	11,111	16,667	11,111	5,556	5,556	5,556
m ² - kg	23,144	23,144	23,667	23,222	23,224	23,224	23,224
Paket - Stück	11	11	15	11	6	6	6
Paket - m ²	0,990	0,990	0,900	0,990	1,080	1,080	1,080
Paket - kg	22,913	22,913	21,300	22,990	25,080	25,080	25,080
Palette - m ²	47,520	47,520	36,000	39,600	43,197	43,197	43,197
Palette - kg	1.099,824	1.099,824	852,012	919,600	1.003,200	1.003,200	1.003,200
Produktnorm	Bla	Bla	Bla	Bla	Bla	Bla	Bla
Trittsicherheit	R10/A	R11/B	R10/A	R10/A	R10/A	R11/B	R12/C
Belastung	3	3	2	2	2	2	2
anthrazit	430292H Preisgr. A109 (m ²)	430304H Preisgr. A109 (m ²)	<i>430316H</i> <i>Preisgr. A199 (m²)</i>	<i>430328H</i> <i>Preisgr. A199 (m²)</i>	430340H Preisgr. A121 (m ²)	430352H Preisgr. A121 (m ²)	430364H Preisgr. A154 (m ²)
basalt	430293H Preisgr. A109 (m ²)	430305H Preisgr. A109 (m ²)	<i>430317H</i> <i>Preisgr. A199 (m²)</i>	<i>430329H</i> <i>Preisgr. A199 (m²)</i>	430341H Preisgr. A121 (m ²)	430353H Preisgr. A121 (m ²)	430365H Preisgr. A154 (m ²)
kiesel	430294H Preisgr. A109 (m ²)	430306H Preisgr. A109 (m ²)	<i>430318H</i> <i>Preisgr. A199 (m²)</i>	<i>430330H</i> <i>Preisgr. A199 (m²)</i>	430342H Preisgr. A121 (m ²)	430354H Preisgr. A121 (m ²)	430366H Preisgr. A154 (m ²)
stein	430295H Preisgr. A109 (m ²)	430307H Preisgr. A109 (m ²)	<i>430319H</i> <i>Preisgr. A199 (m²)</i>	<i>430331H</i> <i>Preisgr. A199 (m²)</i>	430343H Preisgr. A121 (m ²)	430355H Preisgr. A121 (m ²)	430367H Preisgr. A154 (m ²)
sandweiß	430296H Preisgr. A109 (m ²)	430308H Preisgr. A109 (m ²)	<i>430320H</i> <i>Preisgr. A199 (m²)</i>	<i>430332H</i> <i>Preisgr. A199 (m²)</i>	430344H Preisgr. A121 (m ²)	430356H Preisgr. A121 (m ²)	430368H Preisgr. A154 (m ²)
sandgrau	430297H Preisgr. A109 (m ²)	430309H Preisgr. A109 (m ²)	<i>430321H</i> <i>Preisgr. A199 (m²)</i>	<i>430333H</i> <i>Preisgr. A199 (m²)</i>	430345H Preisgr. A121 (m ²)	430357H Preisgr. A121 (m ²)	430369H Preisgr. A154 (m ²)
sand	430298H Preisgr. A109 (m ²)	430310H Preisgr. A109 (m ²)	<i>430322H</i> <i>Preisgr. A199 (m²)</i>	<i>430334H</i> <i>Preisgr. A199 (m²)</i>	430346H Preisgr. A121 (m ²)	430358H Preisgr. A121 (m ²)	430370H Preisgr. A154 (m ²)
muskat	430299H Preisgr. A109 (m ²)	430311H Preisgr. A109 (m ²)	<i>430323H</i> <i>Preisgr. A199 (m²)</i>	<i>430335H</i> <i>Preisgr. A199 (m²)</i>	430347H Preisgr. A121 (m ²)	430359H Preisgr. A121 (m ²)	430371H Preisgr. A154 (m ²)
platin	430300H Preisgr. A109 (m ²)	430312H Preisgr. A109 (m ²)	<i>430324H</i> <i>Preisgr. A199 (m²)</i>	<i>430336H</i> <i>Preisgr. A199 (m²)</i>	430348H Preisgr. A121 (m ²)	430360H Preisgr. A121 (m ²)	430372H Preisgr. A154 (m ²)
sandbeige	430301H Preisgr. A109 (m ²)	430313H Preisgr. A109 (m ²)	<i>430325H</i> <i>Preisgr. A199 (m²)</i>	<i>430337H</i> <i>Preisgr. A199 (m²)</i>	430349H Preisgr. A121 (m ²)	430361H Preisgr. A121 (m ²)	430373H Preisgr. A154 (m ²)
ziegel	430302H Preisgr. A109 (m ²)	430314H Preisgr. A109 (m ²)	<i>430326H</i> <i>Preisgr. A199 (m²)</i>	<i>430338H</i> <i>Preisgr. A199 (m²)</i>	430350H Preisgr. A121 (m ²)	430362H Preisgr. A121 (m ²)	430374H Preisgr. A154 (m ²)
lehm	430303H Preisgr. A109 (m ²)	430315H Preisgr. A109 (m ²)	<i>430327H</i> <i>Preisgr. A199 (m²)</i>	<i>430339H</i> <i>Preisgr. A199 (m²)</i>	430351H Preisgr. A121 (m ²)	430363H Preisgr. A121 (m ²)	430375H Preisgr. A154 (m ²)



Bodenfliesen

60 x 60 cm¹

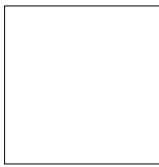

60 x 60 cm^{2/3/5}



60 x 60 cm¹

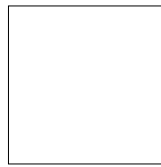

60 x 60 cm¹

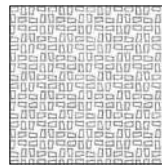

60 x 120 cm^{1/4/6}

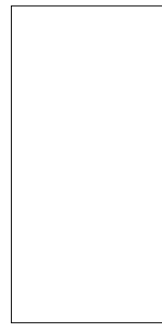

60 x 120 cm^{1/4/6}

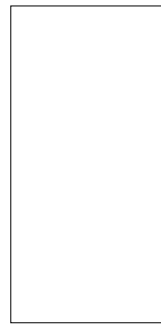

	überstark			Grid			
	60 x 60 / 24 x 24	60 x 60 / 24 x 24	60 x 60 / 24 x 24	60 x 60 / 24 x 24	60 x 120 / 24 x 48	60 x 120 / 24 x 48	Nennmaß - cm/in
	597 x 597 x 10,5 mm	600 x 600 x 14 mm	597 x 597 x 10,5 mm	597 x 597 x 10,5 mm	597 x 1197 x 10,5 mm	597 x 1197 x 10,5 mm	Herstellmaß
	eben, matt	eben, matt	eben, matt	profiliert, matt	eben, matt	eben, matt	Oberfläche
	2,778	2,778	2,778	2,778	1,389	1,389	m ² - Stück
	23,769	31,669	23,769	23,769	24,672	24,672	m ² - kg
	3	2	3	3	2	2	Paket - Stück
	1,080	0,720	1,080	1,080	1,440	1,440	Paket - m ²
	25,668	22,800	25,668	25,668	35,526	35,526	Paket - kg
	38,880	30,238	38,880	38,880	43,197	43,197	Palette - m ²
	924,048	957,600	924,048	924,048	1.065,780	1.065,780	Palette - kg
	Bla	Bla	Bla	Bla	Bla	Bla	Produktnorm
	R10/A	R10	R11/B	R12V4	R10/A	R11/B	Trittsicherheit
	3	4	3	3	2	2	Belastung
	430380H		430214H	430392H	430398H	430410H	anthrazit <input type="checkbox"/> V2
	Preisgr. A136 (m ²)		Preisgr. A136 (m ²)	Preisgr. A166 (m ²)	Preisgr. A154 (m ²)	Preisgr. A154 (m ²)	
	430381H		430215H	430393H	430399H	430411H	basalt <input type="checkbox"/> V2
	Preisgr. A136 (m ²)		Preisgr. A136 (m ²)	Preisgr. A166 (m ²)	Preisgr. A154 (m ²)	Preisgr. A154 (m ²)	
	430382H	430200H	430216H	430394H	430400H	430412H	kiesel <input type="checkbox"/> V2
	Preisgr. A136 (m ²)		Preisgr. A136 (m ²)	Preisgr. A166 (m ²)	Preisgr. A154 (m ²)	Preisgr. A154 (m ²)	
	430383H				430401H	430413H	stein <input type="checkbox"/> V2
	Preisgr. A136 (m ²)				Preisgr. A154 (m ²)	Preisgr. A154 (m ²)	
	430384H	430201H			430402H	430414H	sandweiß <input type="checkbox"/> V2
	Preisgr. A136 (m ²)				Preisgr. A154 (m ²)	Preisgr. A154 (m ²)	
	430385H	430202H	430217H	430395H	430403H	430415H	sandgrau <input type="checkbox"/> V2
	Preisgr. A136 (m ²)		Preisgr. A136 (m ²)	Preisgr. A166 (m ²)	Preisgr. A154 (m ²)	Preisgr. A154 (m ²)	
	430386H		430218H	430396H	430404H	430416H	sand <input type="checkbox"/> V2
	Preisgr. A136 (m ²)		Preisgr. A136 (m ²)	Preisgr. A166 (m ²)	Preisgr. A154 (m ²)	Preisgr. A154 (m ²)	
	430387H				430405H	430417H	muskat <input type="checkbox"/> V2
	Preisgr. A136 (m ²)				Preisgr. A154 (m ²)	Preisgr. A154 (m ²)	
	430388H		435576H	435577H	430406H	430418H	platin <input type="checkbox"/> V2
	Preisgr. A136 (m ²)		Preisgr. A136 (m ²)	Preisgr. A166 (m ²)	Preisgr. A154 (m ²)	Preisgr. A154 (m ²)	
	430389H		430219H	430397H	430407H	430419H	sandbeige <input type="checkbox"/> V2
	Preisgr. A136 (m ²)		Preisgr. A136 (m ²)	Preisgr. A166 (m ²)	Preisgr. A154 (m ²)	Preisgr. A154 (m ²)	
	430390H				430408H	430420H	ziegel <input type="checkbox"/> V2
	Preisgr. A136 (m ²)				Preisgr. A154 (m ²)	Preisgr. A154 (m ²)	
	430391H				430409H	430421H	lehm <input type="checkbox"/> V2
	Preisgr. A136 (m ²)				Preisgr. A154 (m ²)	Preisgr. A154 (m ²)	

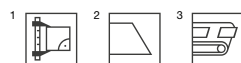

⁴ Hohes Gewicht! Karton bitte nur zu Zweit transportieren.
⁵ Preisstellungen werden objektspezifisch kalkuliert
⁶ Achtung: Sonderpalette, keine Rücknahme, kein Umtausch



Boden,
fliese^{1/2/3/5}

Hohlkehlsocbel dekoriert⁴

Innenecke

Außenecke

120 x 120 cm **NEU**

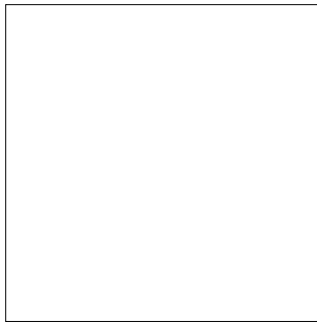

10 x 10 cm



10 x 20 cm



10 x 30 cm



10 x 60 cm



Nennmaß - cm/in	120 x 120 / 48 x 48	10 x 10 / 4 x 4	10 x 20 / 4 x 8	10 x 30 / 4 x 12	10 x 60 / 4 x 24		
Herstellmaß	1197 x 1197 x 8 mm	100 x 97 x 6,5 mm	102 x 197 x 9 mm	102 x 297 x 9 mm	102 x 597 x 9 mm	102 x 20 x 9 mm	102 x 35 x 9 mm
Oberfläche	eben, matt	eben, matt	eben, matt	eben, matt	eben, matt	eben, matt	eben, matt
m ² /m - Stück	0,694/m ²	10,000/m	5,000/m	3,333/m	1,667/m		
m ² /m/St. - kg	18,500/m ²	1,500/m	2,000/m	1,999/m	2,000/m	0,080/Stück	0,080/Stück
Paket - Stück	3	40	20	16	16	18	12
Paket - m ² /m	4,320/m ²	4,000 m	4,000 m	4,800 m	9,598 m		
Paket - kg	79,926/m ²	6,000	8,000	9,600	19,200	1,440	0,960
Palette - m ²	64,800						
Palette - kg	1.198,900						
Produktnorm	Bla	Bla	Bla	Bla	Bla	Bla	Bla
Trittsicherheit	R10/A	R10/B	R10/A	R10/A	R10/A		
Belastung	2						
anthrazit V2	435743⁵ Preisgr. A178 (m ²)	430564H Preisgr. A412 (St.)	430428H Preisgr. A420 (St.)	430440H Preisgr. A426 (St.)	430452H Preisgr. A447 (St.)	430480H Preisgr. A419 (St.)	430492H Preisgr. A419 (St.)
basalt V2	435744⁵ Preisgr. A178 (m ²)	430565H Preisgr. A412 (St.)	430429H Preisgr. A420 (St.)	430441H Preisgr. A426 (St.)	430453H Preisgr. A447 (St.)	430481H Preisgr. A419 (St.)	430493H Preisgr. A419 (St.)
kiesel V2	435745⁵ Preisgr. A178 (m ²)	430566H Preisgr. A412 (St.)	430430H Preisgr. A420 (St.)	430442H Preisgr. A426 (St.)	430454H Preisgr. A447 (St.)	430482H Preisgr. A419 (St.)	430494H Preisgr. A419 (St.)
stein V2		430567H Preisgr. A412 (St.)	430431H Preisgr. A420 (St.)	430443H Preisgr. A426 (St.)	430455H Preisgr. A447 (St.)	430483H Preisgr. A419 (St.)	430495H Preisgr. A419 (St.)
sandweiß V2		430568H Preisgr. A412 (St.)	430432H Preisgr. A420 (St.)	430444H Preisgr. A426 (St.)	430456H Preisgr. A447 (St.)	430484H Preisgr. A419 (St.)	430496H Preisgr. A419 (St.)
sandgrau V2	435746⁵ Preisgr. A178 (m ²)	430569H Preisgr. A412 (St.)	430433H Preisgr. A420 (St.)	430445H Preisgr. A426 (St.)	430457H Preisgr. A447 (St.)	430485H Preisgr. A419 (St.)	430497H Preisgr. A419 (St.)
sand V2	435747⁵ Preisgr. A178 (m ²)	430570H Preisgr. A412 (St.)	430434H Preisgr. A420 (St.)	430446H Preisgr. A426 (St.)	430458H Preisgr. A447 (St.)	430486H Preisgr. A419 (St.)	430498H Preisgr. A419 (St.)
muskat V2		430571H Preisgr. A412 (St.)	430435H Preisgr. A420 (St.)	430447H Preisgr. A426 (St.)	430459H Preisgr. A447 (St.)	430487H Preisgr. A419 (St.)	430499H Preisgr. A419 (St.)
platin V2	435748⁵ Preisgr. A178 (m ²)	430572H Preisgr. A412 (St.)	430436H Preisgr. A420 (St.)	430448H Preisgr. A426 (St.)	430460H Preisgr. A447 (St.)	430488H Preisgr. A419 (St.)	430500H Preisgr. A419 (St.)
sandbeige V2	435749⁵ Preisgr. A178 (m ²)	430573H Preisgr. A412 (St.)	430437H Preisgr. A420 (St.)	430449H Preisgr. A426 (St.)	430461H Preisgr. A447 (St.)	430489H Preisgr. A419 (St.)	430501H Preisgr. A419 (St.)
ziegel V2		430574H Preisgr. A412 (St.)	430438H Preisgr. A420 (St.)	430450H Preisgr. A426 (St.)	430462H Preisgr. A447 (St.)	430490H Preisgr. A419 (St.)	430502H Preisgr. A419 (St.)
lehm V2		430575H Preisgr. A412 (St.)	430439H Preisgr. A420 (St.)	430451H Preisgr. A426 (St.)	430463H Preisgr. A447 (St.)	430491H Preisgr. A419 (St.)	430503H Preisgr. A419 (St.)



¹ ohne Hytect-Veredelung; mit Protecta-Vergütung

³ Achtung: Sonderpalette, keine Rücknahme, kein Umtausch

⁴ Produktionsbedingte Farbabweichungen zum angrenzenden Belag bei liegender Verlegung sind nicht reklamationsfähig

⁵ Hohes Gewicht! Karton bitte nur zu Zweit transportieren.

Detailzeichnungen Hohlkehlsocbel/Innenecken/Außenecken siehe S. 324 ff.

Duschtassensystem^{1/2}

10 x 10 cm



10 x 10 cm



Läufer

Ecke

					10 x 10 / 4 x 4	10 x 10 / 4 x 4	Nennmaß - cm/in
					97 x 97 x 6,5 mm	97 x 97 x 6,5 mm	Herstellmaß
					eben, matt	eben, matt	Oberfläche
					10,000		m - Stück
					1,700/m	0,170/Stück	m/St. - kg
					16	4	Paket - Stück
					1,600		Paket - m
					2,720	0,680	Paket - kg
					Bla	Bla	Produktnorm
					R10/B	R10/B	Trittsicherheit
					430064H	430070H	
					Preisgr. A447 (St.)	Preisgr. A478 (St.)	anthrazit <input type="checkbox"/> V2
					430065H	430071H	
					Preisgr. A447 (St.)	Preisgr. A478 (St.)	basalt <input type="checkbox"/> V2
					430066H	430072H	
					Preisgr. A447 (St.)	Preisgr. A478 (St.)	kiesel <input type="checkbox"/> V2
					430067H	430073H	
					Preisgr. A447 (St.)	Preisgr. A478 (St.)	sandgrau <input type="checkbox"/> V2
					430068H	430074H	
					Preisgr. A447 (St.)	Preisgr. A478 (St.)	sand <input type="checkbox"/> V2
					430069H	430075H	
					Preisgr. A447 (St.)	Preisgr. A478 (St.)	sandbeige <input type="checkbox"/> V2



² Details siehe S. 322

Treppenfliesen mit Rillierung^{2/6}

Treppenfliese mit Rillierung
1/2/4/6

Treppenfliese mit Schräge^{2/3/6/7}

Treppenfliese mit Schräge & Rillierung
2/3/4/6/7

Setzstufe^{2/3/6}

30 x 30 cm



30 x 60 cm¹

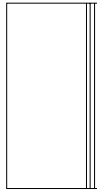

60 x 120 cm

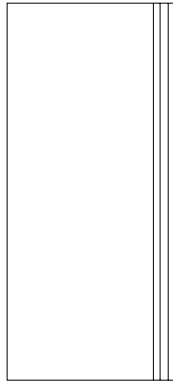

31 x 145 cm

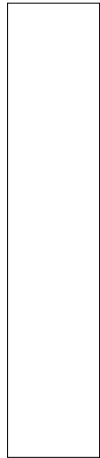

31 x 145 cm

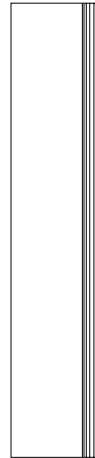

28 x 145 cm

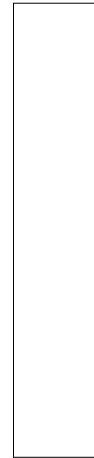

Nennmaß - cm/in	30 x 30 / 12 x 12	30 x 60 / 12 x 24	60 x 120 / 24 x 48	31 x 145 / 12 3/8 x 58	31 x 145 / 12 3/8 x 58	28 x 145 / 11 3/16 x 58
Herstellmaß	297 x 297 x 10,5 mm	297 x 597 x 10,5 mm	597 x 1197 x 10,5 mm	307 x 1447 x 10,5 mm	307 x 1447 x 10,5 mm	280 x 1447 x 10,5 mm
Oberfläche	eben, matt	eben, matt	eben, matt	eben, matt	eben, matt	eben, matt
m - Stück	3,333	1,667	0,833	0,690	0,690	0,690
m - kg	6,943	6,968	14,286	7,480	7,480	6,716
Paket - Stück	10	6	2	2	2	2
Paket - m	3,000	3,599	2,401	2,899	2,899	2,899
Paket - kg	20,830	25,080	34,300	21,682	21,682	19,466
Produktnorm	Bla	Bla	Bla	Ala	Ala	Ala
Trittsicherheit	R10/A	R10/A	R10/A	R10/A	R10/A	R10/A
Belastung	3	2	2	2	2	2
anthrazit <input type="checkbox"/>	430464H Preisgr. A449 (St.)	430504H Preisgr. A458 (St.)	430398H-TF Preisgr. A593 (St.)	435685H ⁵ Preisgr. A560 (St.)	435685H-TF ⁵ Preisgr. A577 (St.)	435695H ⁵ Preisgr. A528 (St.)
basalt <input type="checkbox"/>	430465H Preisgr. A449 (St.)	430505H Preisgr. A458 (St.)	430399H-TF Preisgr. A593 (St.)	435686H Preisgr. A560 (St.)	435686H-TF Preisgr. A577 (St.)	435696H Preisgr. A528 (St.)
kiesel <input type="checkbox"/>	430466H Preisgr. A449 (St.)	430506H Preisgr. A458 (St.)	430400H-TF Preisgr. A593 (St.)	435687H Preisgr. A560 (St.)	435687H-TF Preisgr. A577 (St.)	435697H Preisgr. A528 (St.)
stein <input type="checkbox"/>	430467H Preisgr. A449 (St.)	430507H Preisgr. A458 (St.)	430401H-TF Preisgr. A593 (St.)	435688H Preisgr. A560 (St.)	435688H-TF Preisgr. A577 (St.)	435698H Preisgr. A528 (St.)
sandweiß <input type="checkbox"/>	430468H Preisgr. A449 (St.)	430508H Preisgr. A458 (St.)	430402H-TF Preisgr. A593 (St.)	435689H Preisgr. A560 (St.)	435689H-TF Preisgr. A577 (St.)	435699H Preisgr. A528 (St.)
sandgrau <input type="checkbox"/>	430469H Preisgr. A449 (St.)	430509H Preisgr. A458 (St.)	430403H-TF Preisgr. A593 (St.)	430476H Preisgr. A560 (St.)	430476H-TF Preisgr. A577 (St.)	430477H Preisgr. A528 (St.)
sand <input type="checkbox"/>	430470H Preisgr. A449 (St.)	430510H Preisgr. A458 (St.)	430404H-TF Preisgr. A593 (St.)	435690H Preisgr. A560 (St.)	435690H-TF Preisgr. A577 (St.)	435700H Preisgr. A528 (St.)
muskat <input type="checkbox"/>	430471H Preisgr. A449 (St.)	430511H Preisgr. A458 (St.)	430405H-TF Preisgr. A593 (St.)	435691H Preisgr. A560 (St.)	435691H-TF Preisgr. A577 (St.)	435701H Preisgr. A528 (St.)
platin <input type="checkbox"/>	430472H Preisgr. A449 (St.)	430512H Preisgr. A458 (St.)	430406H-TF Preisgr. A593 (St.)	435692H Preisgr. A560 (St.)	435692H-TF Preisgr. A577 (St.)	435702H Preisgr. A528 (St.)
sandbeige <input type="checkbox"/>	430473H Preisgr. A449 (St.)	430513H Preisgr. A458 (St.)	430407H-TF Preisgr. A593 (St.)	435693H Preisgr. A560 (St.)	435693H-TF Preisgr. A577 (St.)	435703H Preisgr. A528 (St.)
ziegel <input type="checkbox"/>	430474H Preisgr. A449 (St.)	430514H Preisgr. A458 (St.)	430408H-TF Preisgr. A593 (St.)	435694H Preisgr. A560 (St.)	435694H-TF Preisgr. A577 (St.)	435704H Preisgr. A528 (St.)
lehm <input type="checkbox"/>	430475H Preisgr. A449 (St.)	430515H Preisgr. A458 (St.)	430409H-TF Preisgr. A593 (St.)	430212H ⁵ Preisgr. A560 (St.)	430212H-TF ⁵ Preisgr. A577 (St.)	430248H ⁵ Preisgr. A528 (St.)



³ Nur an den zwei kurzen Seiten rektifiziert. Längsseite kann nicht rektifiziert werden.

⁴ Details siehe S. 326

⁵ Produktionsbedingt kommt es zu Nuancenabweichungen vom Standardfarbton.

⁶ Auf Anfrage können weitere Treppen/Treppenkanten gefertigt werden: siehe Treppenmatrix im Lieferprogramm 2026.

⁷ Passende Treppenpodestfliesen auf Anfrage lieferbar.

Treppenkanten^{1/2/4/6}

Treppenkante mit Schräge^{2/3/4/6}

Sockel, gerundet¹

4 x 60 cm



7,2 x 60 cm



7,2 x 120 cm



7,2 x 145 cm

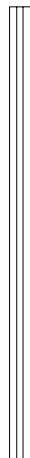

7 x 30 cm



7 x 60 cm



	4 x 60 / 1 5/8 x 24	7,2 x 60 / 2 7/8 x 24	7,2 x 120 / 2 7/8 x 48	7,2 x 145 / 2 7/8 x 58	7 x 30 / 2 13/16 x 12	7 x 60 / 2 13/16 x 24	Nennmaß - cm/in
	40 x 597 x 10,5 mm	72 x 597 x 10,5 mm	72 x 1197 x 10,5 mm	72 x 1447 x 10,5 mm	70 x 297 x 10,5 mm	70 x 597 x 10,5 mm	Herstellmaß
	eben, matt	eben, matt	eben, matt	eben, matt	eben, matt	eben, matt	Oberfläche
	1,667	1,667	0,833	0,690	3,333	1,667	m - Stück
	0,967	1,355	1,170	1,737	1,583	1,584	m - kg
	9	9	10	10	22	15	Paket - Stück
	5,399	15,003	12,005	14,493	6,600	8,998	Paket - m
	5,220	7,317	14,050	25,180	10,450	14,250	Paket - kg
	Bla	Bla	Bla	Ala	Bla	Bla	Produktnorm
	R10/A	R10/A	R10/A	R10/A			Trittsicherheit
	2	2	2	2			Belastung
	430516H Preisgr. A458 (St.)	430340H-TK Preisgr. A458 (St.)	430398H-TK ⁵ Preisgr. A511 (St.)	435685H-TK ⁵ Preisgr. A539 (St.)	430080H Preisgr. A419 (St.)	430528H Preisgr. A438 (St.)	anthrazit <input type="checkbox"/> V2
	430517H Preisgr. A458 (St.)	430341H-TK Preisgr. A458 (St.)	430399H-TK Preisgr. A511 (St.)	435686H-TK Preisgr. A539 (St.)	430081H Preisgr. A419 (St.)	430529H Preisgr. A438 (St.)	basalt <input type="checkbox"/> V2
	430518H Preisgr. A458 (St.)	430342H-TK Preisgr. A458 (St.)	430400H-TK Preisgr. A511 (St.)	435687H-TK Preisgr. A539 (St.)	430082H Preisgr. A419 (St.)	430530H Preisgr. A438 (St.)	kiesel <input type="checkbox"/> V2
	430519H Preisgr. A458 (St.)	430343H-TK Preisgr. A458 (St.)	430401H-TK Preisgr. A511 (St.)	435688H-TK Preisgr. A539 (St.)	430083H Preisgr. A419 (St.)	430531H Preisgr. A438 (St.)	stein <input type="checkbox"/> V2
	430520H Preisgr. A458 (St.)	430344H-TK Preisgr. A458 (St.)	430402H-TK Preisgr. A511 (St.)	435689H-TK Preisgr. A539 (St.)	430084H Preisgr. A419 (St.)	430532H Preisgr. A438 (St.)	sandweiß <input type="checkbox"/> V2
	430521H Preisgr. A458 (St.)	430345H-TK Preisgr. A458 (St.)	430403H-TK Preisgr. A511 (St.)	430476H-TK Preisgr. A539 (St.)	430085H Preisgr. A419 (St.)	430533H Preisgr. A438 (St.)	sandgrau <input type="checkbox"/> V2
	430522H Preisgr. A458 (St.)	430346H-TK Preisgr. A458 (St.)	430404H-TK Preisgr. A511 (St.)	435690H-TK Preisgr. A539 (St.)	430086H Preisgr. A419 (St.)	430534H Preisgr. A438 (St.)	sand <input type="checkbox"/> V2
	430523H Preisgr. A458 (St.)	430347H-TK Preisgr. A458 (St.)	430405H-TK Preisgr. A511 (St.)	435691H-TK Preisgr. A539 (St.)	430087H Preisgr. A419 (St.)	430535H Preisgr. A438 (St.)	muskat <input type="checkbox"/> V2
	430524H Preisgr. A458 (St.)	430348H-TK Preisgr. A458 (St.)	430406H-TK Preisgr. A511 (St.)	435692H-TK Preisgr. A539 (St.)	430088H Preisgr. A419 (St.)	430536H Preisgr. A438 (St.)	platin <input type="checkbox"/> V2
	430525H Preisgr. A458 (St.)	430349H-TK Preisgr. A458 (St.)	430407H-TK Preisgr. A511 (St.)	435693H-TK Preisgr. A539 (St.)	430089H Preisgr. A419 (St.)	430537H Preisgr. A438 (St.)	sandbeige <input type="checkbox"/> V2
	430526H Preisgr. A458 (St.)	430350H-TK Preisgr. A458 (St.)	430408H-TK Preisgr. A511 (St.)	435694H-TK Preisgr. A539 (St.)	430090H Preisgr. A419 (St.)	430538H Preisgr. A438 (St.)	ziegel <input type="checkbox"/> V2
	430527H Preisgr. A458 (St.)	430351H-TK Preisgr. A458 (St.)	430409H-TK ⁵ Preisgr. A511 (St.)	430212H-TK ⁵ Preisgr. A539 (St.)	430091H Preisgr. A419 (St.)	430539H Preisgr. A438 (St.)	lehm <input type="checkbox"/> V2

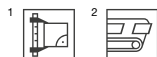

³ Nur an den zwei kurzen Seiten rektifiziert. Längsseite kann nicht rektifiziert werden.

⁴ Details siehe S. 326

⁵ Produktionsbedingt kommt es zu Nuancenabweichungen vom Standardfarbton.

⁶ Auf Anfrage können weitere Treppen/Treppenkanten gefertigt werden: siehe Treppenmatrix im Lieferprogramm 2026.



Blindenleitfliesen^{1/2/3}

30 x 30 cm

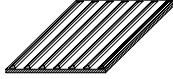

30 x 30 cm



Nennmaß - cm/in	30 x 30 / 12 x 12	30 x 30 / 12 x 12				
Herstellmaß	297 x 297 x 10,5 mm	297 x 297 x 10,5 mm				
Oberfläche	Rippenstruktur	Noppenstruktur				
m - Stück	3,333	3,333				
m - kg	7,999	7,999				
Paket - Stück	8	8				
Paket - m	2,400	2,400				
Paket - kg	19,200	19,200				
Produktnorm	Bla	Bla				
Trittsicherheit	R11	R11				
Belastung	3	3				
anthrazit <input type="checkbox"/>	<i>430304H-R</i> Preisgr. A455 (St.)	<i>430304H-N</i> Preisgr. A539 (St.)				
platin <input type="checkbox"/>	<i>430312H-R</i> Preisgr. A455 (St.)	<i>430312H-N</i> Preisgr. A539 (St.)				



¹ Analog den Anforderungen aus DIN 32984
² Analog den Anforderungen aus DIN 32984
³ Andere Farbkombinationen auf Anfrage unter Berücksichtigung der Vorgaben zum Leuchtdichtekontrast aus DIN 32984

Rillenplatten 12,5 mm stark zur Fortführung des Beckenkopfsystems "Finnland II"^{1/2}

Flachrinnensystem^{1/2} NEU

25 x 50 cm

25 x 25 cm

12,5 x 25 cm

30 x 60 cm

30 x 60 cm³

30 x 60 cm

30 x 60 cm³

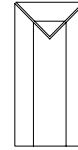
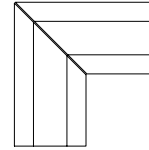
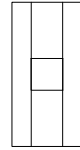
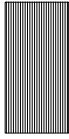

25 x 50 / 10 x 20	25 x 25 / 10 x 10	12,5 x 25 / 5 x 10	30 x 60 / 12 x 24	30 x 60 / 12 x 24	Flachrinne mit Ablauf 110 / 110 mm	Flachrinne Gehrungspaar	Flachrinne Endstück	
494 x 244 x 12,5 mm	244 x 244 x 12,5 mm	119 x 244 x 12,5 mm	297 x 597 x 14 mm	297 x 597 x 14 mm	(2x) 297x595x14 mm	297x597 x 14 mm		Nennmaß - cm/in
gerillt, matt	gerillt, matt	gerillt, matt	eben, matt	eben, matt	eben, matt	eben, matt		Herstellmaß
2,000	4,000	8,000	1,667					Oberfläche
3,550/Stück	1,775/Stück	0,888/Stück	3,963/Stück	2,958/Stück	5,955/Paar	4,039/Stück		m - Stück
6 Stück	9 Stück	21 Stück	4 Stück	4 Stück	2 Paar	4 Stück		St./Paar - kg
3,000	2,250	2,625						Paket - Stück/Paar
21,300	15,975	18,648	15,852	11,832	11,910	16,156		Paket - m
								Paket - kg
Ala	Ala	Ala	Ala	Ala	Ala	Ala	Ala	Palette - kg
R11/C	R11/C	R11/C	R11/B	R11/B	R11/B	R11/B	R11/B	Produktnorm
435601H	435613H	435625H	436632H	436644H	436656H	436678H		Trittsicherheit
Preisgr. A565 (St.)	Preisgr. A483 (St.)	Preisgr. A431 (St.)	Preisgr. A531 (St.)	Preisgr. A606 (St.)	Preisgr. A652 (Paar)	Preisgr. A606 (St.)		anthrazit <input type="checkbox"/> V2
435602H	435614H	435626H	436633H	436645H	436657H	436679H		basalt <input type="checkbox"/> V2
Preisgr. A565 (St.)	Preisgr. A483 (St.)	Preisgr. A431 (St.)	Preisgr. A531 (St.)	Preisgr. A606 (St.)	Preisgr. A652 (Paar)	Preisgr. A606 (St.)		kiesel <input type="checkbox"/> V2
435603H	435615H	435627H	436634H	436646H	436658H	436680H		stein <input type="checkbox"/> V2
Preisgr. A565 (St.)	Preisgr. A483 (St.)	Preisgr. A431 (St.)	Preisgr. A531 (St.)	Preisgr. A606 (St.)	Preisgr. A652 (Paar)	Preisgr. A606 (St.)		sandweiß <input type="checkbox"/> V2
435604H	435616H	435628H	436635H	436647H	436659H	436681H		sandgrau <input type="checkbox"/> V2
Preisgr. A565 (St.)	Preisgr. A483 (St.)	Preisgr. A431 (St.)	Preisgr. A531 (St.)	Preisgr. A606 (St.)	Preisgr. A652 (Paar)	Preisgr. A606 (St.)		sand <input type="checkbox"/> V2
435605H	435617H	435629H	436636H	436648H	436660H	436682H		muskat <input type="checkbox"/> V2
Preisgr. A565 (St.)	Preisgr. A483 (St.)	Preisgr. A431 (St.)	Preisgr. A531 (St.)	Preisgr. A606 (St.)	Preisgr. A652 (Paar)	Preisgr. A606 (St.)		platin <input type="checkbox"/> V2
435606H	435618H	435630H	436637H	436649H	436661H	436683H		sandbeige <input type="checkbox"/> V2
Preisgr. A565 (St.)	Preisgr. A483 (St.)	Preisgr. A431 (St.)	Preisgr. A531 (St.)	Preisgr. A606 (St.)	Preisgr. A652 (Paar)	Preisgr. A606 (St.)		ziegel <input type="checkbox"/> V2
435607H	435619H	435631H	436638H	436650H	436662H	436684H		lehm <input type="checkbox"/> V2
Preisgr. A565 (St.)	Preisgr. A483 (St.)	Preisgr. A431 (St.)	Preisgr. A531 (St.)	Preisgr. A606 (St.)	Preisgr. A652 (Paar)	Preisgr. A606 (St.)		
435608H	435620H	435632H	436639H	436651H	436663H	436685H		
Preisgr. A565 (St.)	Preisgr. A483 (St.)	Preisgr. A431 (St.)	Preisgr. A531 (St.)	Preisgr. A606 (St.)	Preisgr. A652 (Paar)	Preisgr. A606 (St.)		
435609H	435621H	435633H	436640H	436652H	436664H	436686H		
Preisgr. A565 (St.)	Preisgr. A483 (St.)	Preisgr. A431 (St.)	Preisgr. A531 (St.)	Preisgr. A606 (St.)	Preisgr. A652 (Paar)	Preisgr. A606 (St.)		
435610H	435622H	435634H	436641H	436653H	436665H	436687H		
Preisgr. A565 (St.)	Preisgr. A483 (St.)	Preisgr. A431 (St.)	Preisgr. A531 (St.)	Preisgr. A606 (St.)	Preisgr. A652 (Paar)	Preisgr. A606 (St.)		
435611H	435623H	435635H	436642H	436654H	436666H	436688H		
Preisgr. A565 (St.)	Preisgr. A483 (St.)	Preisgr. A431 (St.)	Preisgr. A531 (St.)	Preisgr. A606 (St.)	Preisgr. A652 (Paar)	Preisgr. A606 (St.)		
435612H	435624H	435636H	436643H	436655H	436667H	436689H		
Preisgr. A565 (St.)	Preisgr. A483 (St.)	Preisgr. A431 (St.)	Preisgr. A531 (St.)	Preisgr. A606 (St.)	Preisgr. A652 (Paar)	Preisgr. A606 (St.)		



¹ Kopfkante rektifiziert

² Mindestabnahmemenge 10 Stück. Unter 10 Stück muss der Preis individuell kalkuliert werden.

Weitere Details zum Beckenkopfsystem Finnland II auf Seite 28 ff / Flachrinnensystem auf S. 117.

Terrassenplatten^{1/2}

60 x 60 cm

60 x 60 cm

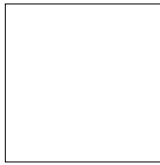

Flächendekor "Square"

Nennmaß - cm/in	60 x 60 / 24 x 24	60 x 60 / 24 x 24					
Herstellmaß	597 x 597 x 20 mm	597 x 597 x 20 mm					
Oberfläche	eben, matt	eben, matt					
m ² - Stück	2,778	2,778					
m ² - kg	45,273	45,273					
Paket - Stück	2	2					
Paket - m ²	0,720	0,720					
Paket - kg	32,594	32,594					
Palette - m ²	21,598	21,598					
Palette - kg	977,820	977,820					
Produktnorm	Bla	Bla					
Trittsicherheit	R11/B	R11/B					
Belastung	4	4					
anthrazit <input type="checkbox"/> V2	430093H Preisgr. A199 (m ²)						
basalt <input type="checkbox"/> V2	430094H Preisgr. A199 (m ²)						
basalt <input type="checkbox"/> V3		430115H Preisgr. A199 (m ²)					
kiesel <input type="checkbox"/> V2	430095H Preisgr. A199 (m ²)						
sandgrau <input type="checkbox"/> V2	430096H Preisgr. A199 (m ²)						
sandgrau <input type="checkbox"/> V3		430116H Preisgr. A199 (m ²)					
sand <input type="checkbox"/> V2	430097H Preisgr. A199 (m ²)						
sandbeige <input type="checkbox"/> V2	430098H Preisgr. A199 (m ²)						
sandbeige <input type="checkbox"/> V3		430117H Preisgr. A199 (m ²)					



² Hohes Gewicht! Karton bitte nur zu Zweit transportieren.

Formteile Terrassenplatten¹

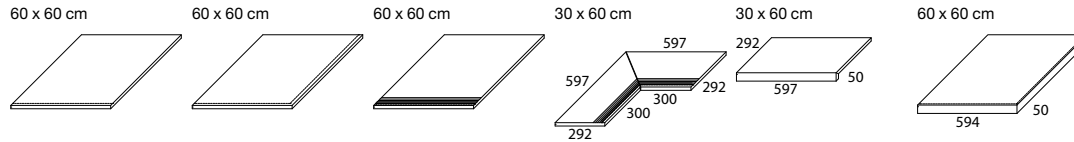

	<i>Terrassenplatte mit Rundung einseitig</i>	<i>Terrassenplatte mit Rundung über Eck</i>	<i>Terrassenplatte mit Rundung einseitig und Rillierung</i>	<i>Terrassenplatte mit Rundung einseitig und Rillierung als Ecklösung (2-teilig)</i>	<i>Terrassenplattenstufe mit Schenkel</i>	<i>Terrassenplattenstufe mit Schenkel als Ecklösung</i>	
	60 x 60 / 24 x 24	60 x 60 / 24 x 24	60 x 60 / 24 x 24	30 x 60 / 12 x 24	30 x 60 / 12 x 24	60 x 60 / 24 x 24	Nennmaß - cm/in
	597 x 597 x 20 mm	597 x 597 x 20 mm	597 x 597 x 20 mm	292 x 597 x 20 mm	292/50 x 597 x 20 mm	594/50 x 594 x 20 mm	Herstellmaß
	eben, matt	eben, matt	eben, matt	eben, matt	eben, matt	eben, matt	Oberfläche
	1,667	1,667	1,667	1,667	1,667		m - Stück
	27,167/m	27,167/m	27,167/m	16,297/Paar	15,868/m		m/Paar - kg
	1 Stück	1 Stück	1 Stück	1 Paar	1 Stück	1 Stück	Paket - Stück/Paar
	0,600	0,600	0,600				Paket - m
	16,297	16,297	16,297	16,297	9,519	19,027	Paket - kg
							Palette - m
	Bla	Bla	Bla	Bla	Bla	Bla	Palette - kg
	R11/B	R11/B	R11/B	R11/B	R11/B	R11/B	Produktnorm
	4	4	4	4	4	4	Trittsicherheit
	430093H-RE	430093H-RZ	430093H-RER	430093H-RERZ	430093H-SE	430093H-SZ	Belastung
	Preisgr. A672 (St.)	Preisgr. A731 (St.)	Preisgr. A689 (St.)	Preisgr. A792 (St.)	Preisgr. A689 (St.)	Preisgr. A784 (St.)	anthrazit V2



Weitere Ausführungen hinsichtlich Kantenausbildung und/oder Formaten auf Anfrage möglich.

Mindestbestellmenge: 10 Laufmeter pro Auftrag (Aufteilung auf mehrere Artikel möglich), kleinere Mengen nach gesonderter Preiskalkulation.







Vielfalt erleben

Ascona ist wie geschaffen für Spas, Wellnessbereiche und Schwimmbäder in Hotels, aber auch im Privaten. Das liegt auch an der Vielfältigkeit dieser Serie. Schon optisch hat man mit Mosaiken und Riegelformaten, kleinen und großen Formaten für Wand und Boden sowie mit der feinen Auswahl von Farben eine breite Palette für die Gestaltung. Die Serie besticht aber auch mit ihren funktionalen Möglichkeiten und technischen Lösungen, besonders für alle Schwimmbadbereiche oder Spas – übrigens Innen und Außen, in Eingangsbereichen ebenso wie in Räumen, in denen Besucher barfuß unterwegs sind oder in dedizierten Nassbereichen. Dank klarer Linien und geerdeter Farben lassen sich die unterschiedlichsten Stilwelten kreieren. Puristische Architekturen sind ebenso möglich wie klassische oder moderne Landhausgestaltungen. Die Serie Ascona lässt sich perfekt mit unserer Mosaikserie Marble & More kombinieren.

Rendering



R9 R10/A R10/B R11/B R11/C



pearl



mud



stone

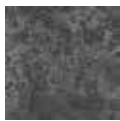

graphite



shell

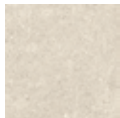

sand



Bodenfliese 15 x 15 cm, strukturiert, R10/B



Bodenfliese 25 x 50 cm, strukturiert, R11/B



Bodenfliese 30 x 60 cm, strukturiert, R9
Bodenfliese 30 x 60 cm, strukturiert, R10/A
Bodenfliese 30 x 60 cm, strukturiert, R11/B



Rasterprofilfliese 25 x 50 cm, reliefiert, R11/C



Schriftplatte 25 x 50 cm, strukturiert, R11/B

Mosaik 5 x 5 cm



Mosaikbogen 30 x 30 cm, pearl
strukturiert, R10/B



Mosaikbogen 30 x 30 cm, mud
strukturiert, R10/B



Mosaikbogen 30 x 30 cm, stone
strukturiert, R10/B



Mosaikbogen 30 x 30 cm, graphite
strukturiert, R10/B



Mosaikbogen 30 x 30 cm, shell
strukturiert, R10/B



Mosaikbogen 30 x 30 cm, sand
strukturiert, R10/B



Rückseitig thermoplastisch verklebte Mosaik von Agrob Buchtal sind nicht nur im Trockenbereich, sondern auch bedenkenlos im Unterwasserbereich (z. B. Schwimmbecken/Whirlpool) sowie im dauernassbelasteten Bereich (z. B. Beckenumgänge/Duschen) einsetzbar.



Bodenfliese 60 x 60 cm, strukturiert, R10/A
Bodenfliese 60 x 60 cm, strukturiert, R11/B



Hohlkehlsockel 10 x 50 cm, strukturiert, R10/A



Hohlkehlsockel 10 x 60 cm, strukturiert, R10/A



Sockel, geschnitten, 6 x 50 cm



Sockel, geschnitten, 6 x 60 cm



Treppenfliese mit Schräge und Rillierung, 31 x 145 cm, strukturiert, R10/A



Treppenfliese mit Schräge 31 x 145 cm, strukturiert, R10/A



Setzstufe 28 x 145 cm, strukturiert, R10/A



Rasterprofil



pearl



mud



stone

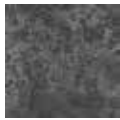

graphite



shell

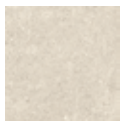

sand



Bodenfliese 12,5 x 12,5 cm, strukturiert, R11/B



Bodenfliese 12,5 x 25 cm, strukturiert, R11/B



Bodenfliese 25 x 25 cm, strukturiert, R11/B



Bodenfliese 25 x 50 cm, strukturiert, R11/B



Rasterprofilfliese 12,5 x 12,5 cm, reliefiert, R11/C



Rasterprofilfliese 12,5 x 25 cm, reliefiert, R11/C



Rasterprofilfliese 25 x 25 cm, reliefiert, R11/C



Rasterprofilfliese 25 x 50 cm, reliefiert, R11/C



Wandfliese 12,5 x 25 cm, strukturiert



Wandfliese 25 x 50 cm, strukturiert



Hohlkehlssockel 10 x 25 cm, strukturiert, R10/A



Rillenplatte 12,5 x 25 cm gerillt, R11/C



Rillenplatte 25 x 25 cm gerillt, R11/C



Rillenplatte 25 x 50 cm gerillt, R11/C



Terrassenplatte 60 x 120 cm, strukturiert, R11/B

Flachrinnensystem (Muldentiefe 5 mm)



Flachrinne, 25 x 50 cm
strukturiert, R11/B



Flachrinne Gehrungspaar
strukturiert, R11/B



Flachrinne mit Ablauf
strukturiert, R11/B



Endstück
strukturiert, R11/B

Details zum Flachrinnensystem siehe Seite 116.

Bodenfliesen – 3 mm Fuge

Mosaik¹ Bodenfliesen

5 x 5 cm



15 x 15 cm



25 x 50 cm²



25 x 50 cm^{2/3}



30 x 60 cm²

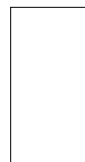

30 x 60 cm²



30 x 60 cm²

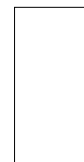

Bogen: 297 x 297 mm

Nennmaß - cm/in	5 x 5 / 2 x 2	15 x 15 / 6 x 6	25 x 50 / 10 x 20	25 x 50 / 10 x 20	30 x 60 / 12 x 24	30 x 60 / 12 x 24	30 x 60 / 12 x 24
Herstellmaß	47 x 47 x 6,5 mm	147 x 147 x 8 mm	247 x 497 x 8 mm	247 x 497 x 8 mm	297 x 597 x 8 mm	297 x 597 x 8 mm	297 x 597 x 8 mm
Oberfläche	strukturiert, matt	strukturiert, matt	strukturiert, matt	reliefiert, matt	strukturiert, matt	strukturiert, matt	strukturiert, matt
m ² - Stück	11 Bögen	44,444	8,000	8,000	5,556	5,556	5,556
m ² - kg	12,331	17,555	17,040	17,040	17,413	17,413	17,413
Paket - Stück	11	35	9	9	6	6	6
Paket - m ²	1,000	0,788	1,125	1,125	1,080	1,080	1,080
Paket - kg	12,331	13,825	19,170	19,170	18,804	18,804	18,804
Palette - m ²	64,000	63,001	40,500	40,500	43,197	43,197	43,197
Palette - kg	789,184	1.106,000	690,120	690,120	752,160	752,160	752,160
Produktnorm	Bla	Bla	Ala	Ala	Ala	Ala	Ala
Trittsicherheit	R10/B	R10/B	R11/B	R11/C	R9	R10/A	R11/B
Belastung	1	2	2	2	2	2	2
pearl <input type="checkbox"/> V3	430701H Preisgr. A226 (m ²)	430705H Preisgr. A154 (m ²)	430709H Preisgr. A166 (m ²)	<i>430713H</i> <i>Preisgr. A187 (m²)</i>	430834H NEU Preisgr. A124 (m ²)	430721H Preisgr. A124 (m ²)	430725H Preisgr. A142 (m ²)
mud <input type="checkbox"/> V3	430702H Preisgr. A226 (m ²)	430706H Preisgr. A154 (m ²)	430710H Preisgr. A166 (m ²)	<i>430714H</i> <i>Preisgr. A187 (m²)</i>	430835H NEU Preisgr. A124 (m ²)	430722H Preisgr. A124 (m ²)	430726H Preisgr. A142 (m ²)
stone <input type="checkbox"/> V3	430703H Preisgr. A226 (m ²)	430707H Preisgr. A154 (m ²)	430711H Preisgr. A166 (m ²)	<i>430715H</i> <i>Preisgr. A187 (m²)</i>	430836H NEU Preisgr. A124 (m ²)	430723H Preisgr. A124 (m ²)	430727H Preisgr. A142 (m ²)
graphite <input type="checkbox"/> V3	430704H Preisgr. A226 (m ²)	430708H Preisgr. A154 (m ²)	430712H Preisgr. A166 (m ²)	<i>430716H</i> <i>Preisgr. A187 (m²)</i>	430837H NEU Preisgr. A124 (m ²)	430724H Preisgr. A124 (m ²)	430728H Preisgr. A142 (m ²)
shell <input type="checkbox"/> V3	431501H Preisgr. A226 (m ²)	431503H Preisgr. A154 (m ²)	431505H Preisgr. A166 (m ²)	<i>431507H</i> <i>Preisgr. A187 (m²)</i>	435170H NEU Preisgr. A124 (m ²)	431509H Preisgr. A124 (m ²)	431511H Preisgr. A142 (m ²)
sand <input type="checkbox"/> V3	431502H Preisgr. A226 (m ²)	431504H Preisgr. A154 (m ²)	431506H Preisgr. A166 (m ²)	<i>431508H</i> <i>Preisgr. A187 (m²)</i>	435171H NEU Preisgr. A124 (m ²)	431510H Preisgr. A124 (m ²)	431512H Preisgr. A142 (m ²)



Bodenfliesen – 3 mm Fuge

Bodenfliesen¹

Treppenfliese mit Schräge und Rillierung^{2/3/4/5} Treppenfliese mit Schräge^{2/3/4/5} Setzstufe^{2/3/4/5}

60 x 60 cm

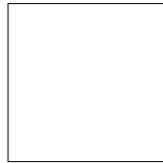

60 x 60 cm

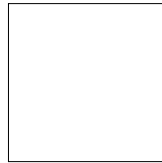

31 x 145 cm

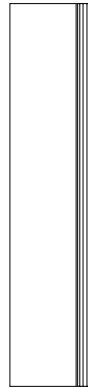

31 x 145 cm



28 x 145 cm



	60 x 60 / 24 x 24	60 x 60 / 24 x 24	31 x 145 / 12 3/8 x 58	31 x 145 / 12 3/8 x 58	28 x 145 / 11 3/16 x 58	Nennmaß - cm/in
	597 x 597 x 8 mm	597 x 597 x 8 mm	307 x 1447 x 10,5 mm	307 x 1447 x 10,5 mm	280 x 1447 x 10,5 mm	Herstellmaß
	strukturiert, matt	strukturiert, matt	strukturiert, matt	strukturiert, matt	strukturiert, matt	Oberfläche
	2,778/m ²	2,778/m ²	0,690/m	0,690/m	0,690/m	m ² /m - Stück
	18,001/m ²	18,001/m ²	7,480/m	7,480/m	6,716/m	m ² /m - kg
	4	4	2	2	2	Paket - Stück
	1,440 m ²	1,440 m ²	2,899 m	2,899 m	2,899 m	Paket - m ² /m
	25,920	25,920	21,682	21,682	19,466	Paket - kg
	43,197	43,197				Palette - m ²
	777,600	777,600				Palette - kg
	Ala	Ala	Ala	Ala	Ala	Produktnorm
	R10/A	R11/B	R10/A	R10/A	R10/A	Trittsicherheit
	2	2	2	2	2	Belastung
	430729H	430733H	<i>431576H-TF</i>	<i>431576H</i>	<i>431582H</i>	pearl <input type="checkbox"/> V3
	Preisgr. A136 (m ²)	Preisgr. A151 (m ²)	Preisgr. <i>A577</i> (St.)	Preisgr. <i>A560</i> (St.)	Preisgr. <i>A528</i> (St.)	
	430730H	430734H	<i>431577H-TF</i>	<i>431577H</i>	<i>431583H</i>	mud <input type="checkbox"/> V3
	Preisgr. A136 (m ²)	Preisgr. A151 (m ²)	Preisgr. <i>A577</i> (St.)	Preisgr. <i>A560</i> (St.)	Preisgr. <i>A528</i> (St.)	
	430731H	430735H	<i>431578H-TF</i>	<i>431578H</i>	<i>431584H</i>	stone <input type="checkbox"/> V3
	Preisgr. A136 (m ²)	Preisgr. A151 (m ²)	Preisgr. <i>A577</i> (St.)	Preisgr. <i>A560</i> (St.)	Preisgr. <i>A528</i> (St.)	
	430732H	430736H	<i>431579H-TF</i>	<i>431579H</i>	<i>431585H</i>	graphite <input type="checkbox"/> V3
	Preisgr. A136 (m ²)	Preisgr. A151 (m ²)	Preisgr. <i>A577</i> (St.)	Preisgr. <i>A560</i> (St.)	Preisgr. <i>A528</i> (St.)	
	431513H	431515H	<i>431580H-TF</i>	<i>431580H</i>	<i>431586H</i>	shell <input type="checkbox"/> V3
	Preisgr. A136 (m ²)	Preisgr. A151 (m ²)	Preisgr. <i>A577</i> (St.)	Preisgr. <i>A560</i> (St.)	Preisgr. <i>A528</i> (St.)	
	431514H	431516H	<i>431581H-TF</i>	<i>431581H</i>	<i>431587H</i>	sand <input type="checkbox"/> V3
	Preisgr. A136 (m ²)	Preisgr. A151 (m ²)	Preisgr. <i>A577</i> (St.)	Preisgr. <i>A560</i> (St.)	Preisgr. <i>A528</i> (St.)	



³ Nur an den zwei kurzen Seiten rektifiziert. Längsseite kann nicht rektifiziert werden.

⁴ Details siehe S. 326. Weitere Lösungen zu Treppenausführungen siehe Serie Area Pro

⁵ Auf Anfrage können weitere Treppen/Treppenkanten gefertigt werden: siehe Lieferprogramm 2026, Treppenmatrix auf S. 36.

Hohlkehlsocbel dekoriert^{1/2/7}

Sockel, geschnitten¹

Schriftplatte^{1/2/3}

Terrassenplatte^{1/8/9/10/11} **NEU**

10 x 50 cm



10 x 60 cm



6 x 50 cm



6 x 60 cm



25 x 50 cm

WT. 1.35m

60 x 120 cm



Schrifthöhe 7 cm

Nennmaß - cm/in	10 x 50 / 4 x 20	10 x 60 / 4 x 24	6 x 50 / 2 3/8 x 20	6 x 60 / 2 3/8 x 24	25 x 50 / 10 x 20	60 x 120 / 24 x 48
Herstellmaß	100 x 497/35 x 9 mm	100 x 597/35 x 9 mm	60 x 497 x 8 mm	60 x 597 x 8 mm	247 x 497 x 8 mm	598 x 1198 x 20 mm
Oberfläche	strukturiert, matt	strukturiert, matt	strukturiert, matt	strukturiert, matt	strukturiert, matt	strukturiert, matt
m/m ² - Stück	2,000/m	1,667/m	2,000/m	1,667/m	2,000/m	1,389/m ²
m/m ² /St. - kg	2,000/m	2,000/m	1,098/m	1,100/m	2,130/Stück	45,504/m ²
Paket - Stück	20	20	30	34		2
Paket - m/m ²	10,000/m	11,998/m	15,000/m	20,396/m		1,440 m ²
Paket - kg	20,000	24,000	16,470	22,440		65,520
Palette - m ²						21,598
Palette - kg						982,800
Produktnorm	Alb	Alb	Ala	Ala	Ala	Bla
Trittsicherheit	R10/A	R10/A			R11/B	R11/B
Belastung					2	4
pearl V3	430741H ⁶ Preisgr. A442 (St.)	430737H ⁶ Preisgr. A447 (St.)	430984H Preisgr. A434 (St.)	430988H Preisgr. A434 (St.)	430717H Preisgr. A668 (St.)	700158 Preisgr. A211 (m ²)
mud V3	430742H ⁵ Preisgr. A442 (St.)	430738H ⁵ Preisgr. A447 (St.)	430985H Preisgr. A434 (St.)	430989H Preisgr. A434 (St.)	430718H Preisgr. A668 (St.)	700159 Preisgr. A211 (m ²)
stone V3	430743H ⁶ Preisgr. A442 (St.)	430739H ⁶ Preisgr. A447 (St.)	430986H Preisgr. A434 (St.)	430990H Preisgr. A434 (St.)	430719H Preisgr. A668 (St.)	700160 Preisgr. A211 (m ²)
graphite V3	430744H ⁴ Preisgr. A442 (St.)	430740H ⁴ Preisgr. A447 (St.)	430987H Preisgr. A434 (St.)	430991H Preisgr. A434 (St.)	430720H Preisgr. A668 (St.)	700161 Preisgr. A211 (m ²)
shell V3	431523H ⁶ Preisgr. A442 (St.)	431525H ⁶ Preisgr. A447 (St.)	431527H Preisgr. A434 (St.)	431529H Preisgr. A434 (St.)	431531H Preisgr. A668 (St.)	
sand V3	431524H ⁶ Preisgr. A442 (St.)	431526H ⁶ Preisgr. A447 (St.)	431528H Preisgr. A434 (St.)	431530H Preisgr. A434 (St.)	431532H Preisgr. A668 (St.)	700162 Preisgr. A211 (m ²)

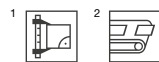

³ nur Ziffern / Buchstaben in der Farbe 91 (neutral 10 / aktivweiß) erhältlich.

⁴ Beanspruchungsgruppe: 2

⁵ Beanspruchungsgruppe: 3

⁶ Beanspruchungsgruppe: 4

⁷ Produktionsbedingte Farbabweichungen zum angrenzenden Belag bei liegender Verlegung sind nicht reklamationsfähig

⁸ Auf Anfrage können weitere Formteile gefertigt werden: siehe Formteilübersicht im Lieferprogramm 2026 auf S. 79.

⁹ Ohne Hytect-Veredelung; mit Protecta-Vergütung.

¹⁰ Hohes Gewicht! Karton bitte nur zu Zweit tragen.

¹¹ Achtung: Sonderpalette, keine Rücknahme, kein Umtausch.

Wand- und Bodenfliesen – 6 mm Fuge

Wandfliese Bodenfliesen

12,5 x 25 cm



12,5 x 12,5 cm²



12,5 x 12,5 cm^{1/2}



12,5 x 25 cm



12,5 x 25 cm¹



25 x 25 cm



25 x 25 cm¹



Rasterprofilfliese			Rasterprofilfliese			Rasterprofilfliese			
12,5 x 25 / 5 x 10	12,5 x 12,5 / 5 x 5	12,5 x 12,5 / 5 x 5	12,5 x 25 / 5 x 10	12,5 x 25 / 5 x 10	25 x 25 / 10 x 10	25 x 25 / 10 x 10	25 x 25 / 10 x 10	Nennmaß - cm/in	
119 x 244 x 8 mm	119 x 119 x 8 mm	119 x 119 x 8 mm	119 x 244 x 8 mm	119 x 244 x 8 mm	244 x 244 x 8 mm	244 x 244 x 8 mm	244 x 244 x 8 mm	Herstellmaß	
strukturiert, matt	strukturiert, matt	reliefiert, matt	strukturiert, matt	reliefiert, matt	strukturiert, matt	reliefiert, matt	reliefiert, matt	Oberfläche	
32,000	64,000	64,000	32,000	32,000	16,000	16,000	16,000	m ² - Stück	
15,680	15,360	15,360	15,680	15,680	16,960	16,960	16,960	m ² - kg	
33	66	66	33	33	14	14	14	Paket - Stück	
1,031	1,031	1,031	1,031	1,031	0,875	0,875	0,875	Paket - m ²	
16,170	15,840	15,840	16,170	16,170	14,840	14,840	14,840	Paket - kg	
86,625	86,625	86,625	86,625	86,625	70,875	70,875	70,875	Palette - m ²	
1.358,280	1.330,560	1.330,560	1.358,280	1.358,280	1.202,040	1.202,040	1.202,040	Palette - kg	
Ala	Ala	Ala	Ala	Ala	Ala	Ala	Ala	Produktnorm	
-	R11/B	R11/C	R11/B	R11/C	R11/B	R11/B	R11/C	Trittsicherheit	
2	2	2	2	2	2	2	2	Belastung	
430761H	430753H	430757H	430763H	430767H	430771H	430775H	430775H	pearl <input type="checkbox"/>	
Preisgr. A127 (m ²)	Preisgr. A166 (m ²)	Preisgr. A166 (m ²)	Preisgr. A136 (m ²)	Preisgr. A148 (m ²)	Preisgr. A175 (m ²)	Preisgr. A142 (m ²)	Preisgr. A142 (m ²)	mud <input type="checkbox"/>	
	430754H	430758H	430764H	430768H	430772H	430776H	430776H	stone <input type="checkbox"/>	
	Preisgr. A166 (m ²)	Preisgr. A166 (m ²)	Preisgr. A136 (m ²)	Preisgr. A148 (m ²)	Preisgr. A175 (m ²)	Preisgr. A142 (m ²)	Preisgr. A142 (m ²)	graphite <input type="checkbox"/>	
	430755H	430759H	430765H	430769H	430773H	430777H	430777H	shell <input type="checkbox"/>	
	Preisgr. A166 (m ²)	Preisgr. A166 (m ²)	Preisgr. A136 (m ²)	Preisgr. A148 (m ²)	Preisgr. A175 (m ²)	Preisgr. A142 (m ²)	Preisgr. A142 (m ²)	sand <input type="checkbox"/>	
430762H	430756H	430760H	430766H	430770H	430774H	430778H	430778H		
Preisgr. A127 (m ²)	Preisgr. A166 (m ²)	Preisgr. A166 (m ²)	Preisgr. A136 (m ²)	Preisgr. A148 (m ²)	Preisgr. A175 (m ²)	Preisgr. A142 (m ²)	Preisgr. A142 (m ²)		
431533H	431534H	431536H	431538H	431540H	431542H	431544H	431544H		
Preisgr. A127 (m ²)	Preisgr. A166 (m ²)	Preisgr. A166 (m ²)	Preisgr. A136 (m ²)	Preisgr. A148 (m ²)	Preisgr. A175 (m ²)	Preisgr. A142 (m ²)	Preisgr. A142 (m ²)		
	431535H	431537H	431539H	431541H	431543H	431545H	431545H		
	Preisgr. A166 (m ²)	Preisgr. A166 (m ²)	Preisgr. A136 (m ²)	Preisgr. A148 (m ²)	Preisgr. A175 (m ²)	Preisgr. A142 (m ²)	Preisgr. A142 (m ²)		



² Lieferung als Doppelfliesen; müssen örtlich gebrochen werden.



Wandfliese²

Bodenfliesen²

Rillenplatten 12,5 mm stark zur Fortführung des Beckenkopfsystems „Finnland II“^{1/3/4}

25 x 50 cm



25 x 50 cm

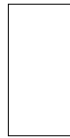

25 x 50 cm¹



25 x 50 cm

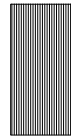

25 x 25 cm



12,5 x 25 cm



Rasterprofilfliese

Nennmaß - cm/in	25 x 50 / 10 x 20	25 x 50 / 10 x 20	25 x 50 / 10 x 20	25 x 50 / 10 x 20	25 x 25 / 10 x 10	12,5 x 25 / 5 x 10
Herstellmaß - mm	244 x 494 x 8 mm	244 x 494 x 8 mm	244 x 494 x 8 mm	494 x 244 x 12,5 mm	244 x 244 x 12,5 mm	119 x 244 x 12,5 mm
Oberfläche	strukturiert, matt	strukturiert, matt	reliefiert, matt	gerillt, matt	gerillt, matt	gerillt, matt
m ² /m - Stück	8,000/m ²	8,000/m ²	8,000/m ²	2,000/m	4,000/m	8,000/m
m ² /St. - kg	17,040/m ²	17,040/m ²	17,040/m ²	3,550/Stück	1,775/Stück	0,888/Stück
Paket - Stück	9	9	9	6	9	21
Paket - m ² / m	1,125/m ²	1,125/m ²	1,125/m ²	3,000/m	2,250/m	2,625/m
Paket - kg	19,170	19,170	19,170	21,300	15,975	18,648
Palette - m ²	40,500	40,500	40,500			
Palette - kg	690,120	690,120	690,120			
Produktnorm	Ala	Ala	Ala	Ala	Ala	Ala
Trittsicherheit	-	R11/B	R11/C	R11/C	R11/C	R11/C
Belastung		2	2			
pearl <input type="checkbox"/>	430779H Preisgr. A154 (m ²)	430781H Preisgr. A166 (m ²)	430785H Preisgr. A187 (m ²)	430789H Preisgr. A565 (St.)	430793H Preisgr. A483 (St.)	430802H Preisgr. A431 (St.)
mud <input type="checkbox"/>		430782H Preisgr. A166 (m ²)	430786H Preisgr. A187 (m ²)	430790H Preisgr. A565 (St.)	430794H Preisgr. A483 (St.)	430803H Preisgr. A431 (St.)
stone <input type="checkbox"/>		430783H Preisgr. A166 (m ²)	430787H Preisgr. A187 (m ²)	430791H Preisgr. A565 (St.)	430795H Preisgr. A483 (St.)	430804H Preisgr. A431 (St.)
graphite <input type="checkbox"/>	430780H Preisgr. A154 (m ²)	430784H Preisgr. A166 (m ²)	430788H Preisgr. A187 (m ²)	430792H Preisgr. A565 (St.)	430796H Preisgr. A483 (St.)	430805H Preisgr. A431 (St.)
shell <input type="checkbox"/>	431546H Preisgr. A154 (m ²)	431547H Preisgr. A166 (m ²)	431549H Preisgr. A187 (m ²)	431551H Preisgr. A565 (St.)	431553H Preisgr. A483 (St.)	431555H Preisgr. A431 (St.)
sand <input type="checkbox"/>		431548H Preisgr. A166 (m ²)	431550H Preisgr. A187 (m ²)	431552H Preisgr. A565 (St.)	431554H Preisgr. A483 (St.)	431556H Preisgr. A431 (St.)

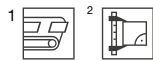

³ Kopfkante rektifiziert

⁴ Weitere Details zum Beckenkopfsystem Finnland II siehe S. 28 ff

Hohlkehlsocle dekoriert^{1/2/10}

10 x 25 cm



Flachrinnensystem^{2/3/4/6}

50 x 25 cm



50 x 25 cm⁵

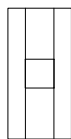

50 x 25 cm

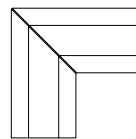

50 x 25 cm⁵

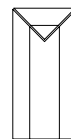

	10 x 25 / 4 x 10		Flachrinne 50 x 25 / 20 x 10	Flachrinne mit Ablauf 110 / 110 mm 50 x 25 / 20 x 10	Flachrinne Gehrungspaar 50 x 25 cm	Flachrinne Endstück 50 x 25 cm ⁵	
	100 x 244/35 x 9 mm		494 x 244 x 14 mm	494 x 244 x 14 mm	(2x) 490 x 244 x 14 mm	494 x 244 x 14 mm	Nennmaß - cm/in
	strukturiert, matt		strukturiert, matt	strukturiert, matt	strukturiert, matt	strukturiert, matt	Herstellmaß - mm
	4,000		2,000	2,300/Stück	3,800/Paar	2,500/Stück	Oberfläche
	0,500/Stück		2,500/Stück	5 Stück	2 Paar	5 Stück	m - Stück
	20 Stück		2,500	5 Stück	2 Paar	5 Stück	St./Paar - kg
	10,000		12,500	11,500	7,600	12,500	Paket - St./Paar
							Paket - m
							Paket - kg
							Palette - m ²
							Palette - kg
	Alb		Ala	Ala	Ala	Ala	Produktnorm
	R10/A		R11/B	R11/B	R11/B	R11/B	Trittsicherheit
	430806H ⁹		430810H	430814H	430818H	430822H	pearl <input type="checkbox"/> V3
	Preisgr. A424 (St.)		Preisgr. A522 (St.)	Preisgr. A597 (St.)	Preisgr. A650 (Paar)	Preisgr. A597 (St.)	mud <input type="checkbox"/> V3
	430807H ⁸		430811H	430815H	430819H	430823H	stone <input type="checkbox"/> V3
	Preisgr. A424 (St.)		Preisgr. A522 (St.)	Preisgr. A597 (St.)	Preisgr. A650 (Paar)	Preisgr. A597 (St.)	graphite <input type="checkbox"/> V3
	430808H ⁹		430812H	430816H	430820H	430824H	shell <input type="checkbox"/> V3
	Preisgr. A424 (St.)		Preisgr. A522 (St.)	Preisgr. A597 (St.)	Preisgr. A650 (Paar)	Preisgr. A597 (St.)	sand <input type="checkbox"/> V3
	430809H ⁷		430813H	430817H	430821H	430825H	
	Preisgr. A424 (St.)		Preisgr. A522 (St.)	Preisgr. A597 (St.)	Preisgr. A650 (Paar)	Preisgr. A597 (St.)	
	431557H ⁹		431559H	431561H	431563H	431565H	
	Preisgr. A424 (St.)		Preisgr. A522 (St.)	Preisgr. A597 (St.)	Preisgr. A650 (Paar)	Preisgr. A597 (St.)	
	431558H ⁹		431560H	431562H	431564H	431566H	
	Preisgr. A424 (St.)		Preisgr. A522 (St.)	Preisgr. A597 (St.)	Preisgr. A650 (Paar)	Preisgr. A597 (St.)	

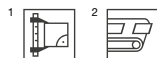

³ Auf Anfrage auch in 497 mm Länge erhältlich

⁴ Kopfkanten rektifiziert

⁵ Mindestabnahmemenge 10 Stück. Unter 10 Stück muss der Preis individuell kalkuliert werden.

⁶ Weitere Details zum Flachrinnensystem siehe S. 116 ff.

⁷ Beanspruchungsgruppe: 2

⁸ Beanspruchungsgruppe: 3

⁹ Beanspruchungsgruppe: 4

¹⁰ Produktionsbedingte Farbabweichungen zum angrenzenden Belag bei liegender Verlegung sind nicht reklamationstüchtig





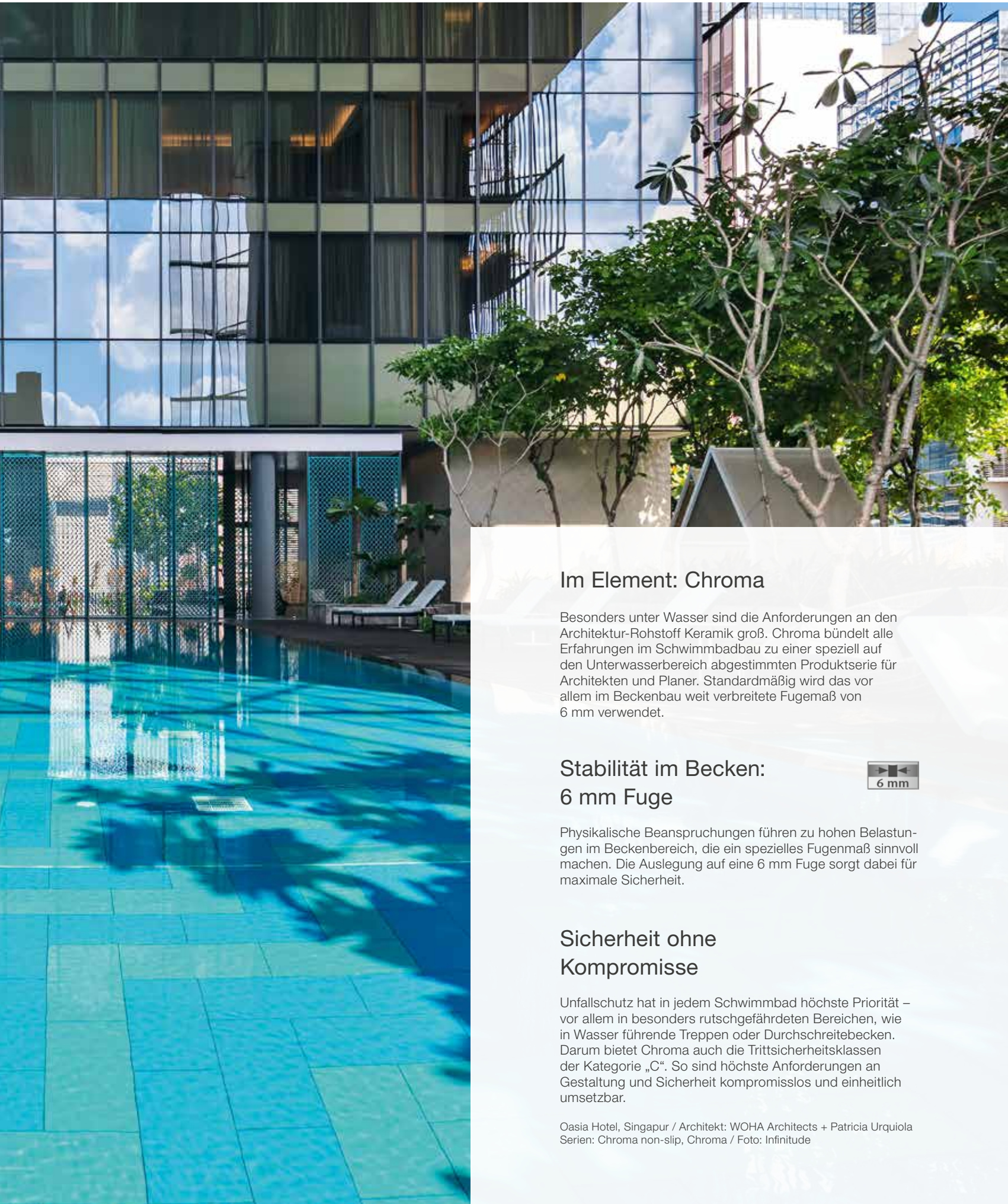

Im Element: Chroma

Besonders unter Wasser sind die Anforderungen an den Architektur-Rohstoff Keramik groß. Chroma bündelt alle Erfahrungen im Schwimmbadbau zu einer speziell auf den Unterwasserbereich abgestimmten Produktserie für Architekten und Planer. Standardmäßig wird das vor allem im Beckenbau weit verbreitete Fugemaß von 6 mm verwendet.

Stabilität im Becken: 6 mm Fuge



Physikalische Beanspruchungen führen zu hohen Belastungen im Beckenbereich, die ein spezielles Fugenmaß sinnvoll machen. Die Auslegung auf eine 6 mm Fuge sorgt dabei für maximale Sicherheit.

Sicherheit ohne Kompromisse

Unfallschutz hat in jedem Schwimmbad höchste Priorität – vor allem in besonders rutschgefährdeten Bereichen, wie in Wasser führende Treppen oder Durchschreitebecken. Darum bietet Chroma auch die Trittsicherheitsklassen der Kategorie „C“. So sind höchste Anforderungen an Gestaltung und Sicherheit kompromisslos und einheitlich umsetzbar.

Oasia Hotel, Singapur / Architekt: WOHA Architects + Patricia Urquiola
Serien: Chroma non-slip, Chroma / Foto: Infinitude

FARBSYSTEM UNICOLOR – Vom Farb- zum Möglichkeitsraum



Kontrastfarben (glänzend)

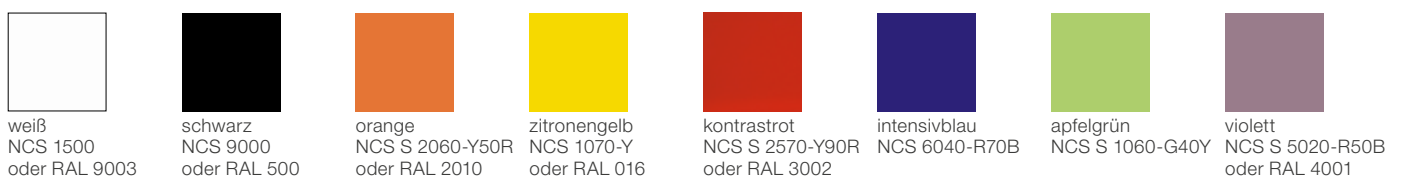

ocker aktiv NCS S 3050-Y40R	lachs aktiv NCS S 4040-Y70R	oxidrot aktiv NCS S 4050-Y90R	steingrau aktiv NCS S 5030-Y90R	sandgrau aktiv NCS S 7010-Y90R
ocker hell NCS S 2030-Y20R	lachs hell NCS S 1515-Y50R	oxidrot hell NCS S 2010-Y80R	steingrau hell NCS S 2502-R	sandgrau hell NCS S 1502-Y
ocker mittel NCS S 3030-Y30R	lachs mittel NCS S 2020-Y50R	oxidrot mittel NCS S 3020-Y80R	steingrau mittel NCS S 3502-R oder RAL 7036	sandgrau mittel NCS S 3005-Y50R
ocker dunkel NCS S 4030-Y50R	lachs dunkel NCS S 3040-Y60R	oxidrot dunkel NCS S 5020-Y80R	steingrau dunkel NCS S 6005-Y80R	sandgrau dunkel NCS S 6010-Y50R
ocker	lachs	oxidrot	steingrau	sandgrau
neutral 3 (asphaltschwarz) NCS S 6500-N	neutral 2 (anthrazit) NCS S 7500-N oder RAL 7015	neutral 1 (tiefschwarz) NCS S 9000-N oder RAL 9017		

Kontrastfarben
(glänzend)



701
neutral 10 (aktivweiß)

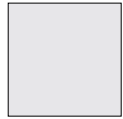

552119
neutral 9 (weißgrau)



552118
neutral 8 (lichtgrau)



552117
neutral 7 (kieselgrau)



552115
neutral 5 (basaltgrau)



552113
neutral 3 (asphaltschwarz)



552112
neutral 2 (anthrazit)



5716
neutral 1 (tiefschwarz)



552004
azur dunkel



552003
azur mittel



552002
azur hell



552001
azur aktiv

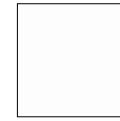

700
weiß



552008
blau dunkel



552007
blau mittel



552006
blau hell



552005
blau aktiv



151
orange



552012
türkis dunkel



552011
türkis mittel



552010
türkis hell



552009
türkis aktiv



154
kontrastrot



552016
grün dunkel



552015
grün mittel



552014
grün hell



552013
grün aktiv



152
apfelgrün



552020
gelb dunkel



552019
gelb mittel



552018
gelb hell



552017
gelb aktiv



717
schwarz



552024
ocker dunkel



552023
ocker mittel



552022
ocker hell



552021
ocker aktiv



150
zitronengelb



552028
lachs dunkel



552027
lachs mittel



552026
lachs hell



552025
lachs aktiv



144
intensivblau



552032
oxidrot dunkel



552031
oxidrot mittel



552030
oxidrot hell



552029
oxidrot aktiv



153
violett



552036
steingrau dunkel



552035
steingrau mittel



552034
steingrau hell



552033
steingrau aktiv



552040
sandgrau dunkel



552039
sandgrau mittel



552038
sandgrau hell



552037
sandgrau aktiv



Boden-/Wandfliese
6,2 x 25 cm, eben



Boden-/Wandfliese
25 x 25 cm, eben



Boden-/Wandfliese
12,5 x 12,5 cm, eben

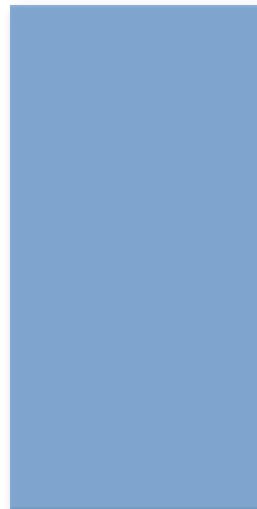

Boden-/Wandfliese
25 x 50 cm, eben

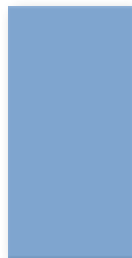

Boden-/Wandfliese
12,5 x 25 cm, eben

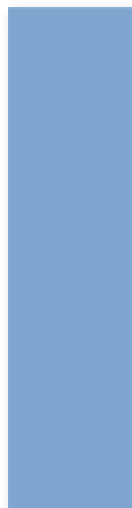

Boden-/Wandfliese
12,5 x 50 cm, eben



Radialleiste
244 x r10 x 6 mm, eben

Weitere Radialleisten auf Seite 101 (Radius 10 mm und 30 mm) und auf Seite 103 (Radius 60 mm).

Boden-/Wandfliesen

6,2 x 25 cm^{3/6}



12,5 x 12,5 cm^{3/6}

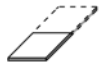

12,5 x 25 cm³



12,5 x 50 cm¹

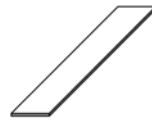

25 x 25 cm³



25 x 50 cm¹

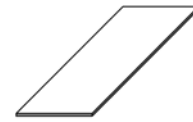

Formatnummer	18210H	12020H	18120H	41550HK	12050H	42550HK	
Nennmaß - cm/in	6,2 x 25 / 2 1/2 x 10	12,5 x 12,5 / 5 x 5	12,5 x 25 / 5 x 10	12,5 x 50 / 5 x 20	25 x 25 / 10 x 10	25 x 50 / 10 x 20	
Herstellmaß	56 x 244 x 6 mm	119 x 119 x 6 mm	119 x 244 x 6 mm	119 x 494 x 8 mm	244 x 244 x 6 mm	244 x 494 x 8 mm	
Oberfläche	eben, seidenmatt ⁵	eben, seidenmatt ⁵	eben, seidenmatt ⁵	eben, seidenmatt ⁵	eben, seidenmatt ⁵	eben, seidenmatt ⁵	
m ² - Stück	64,000	64,000	32,000	16,000	16,000	8,000	
m ² - kg	10,880	12,160	12,160	17,040	12,800	17,040	
Paket - Stück	88	88	44	8	18	9	
Paket - m ²	1,375	1,375	1,375	0,500	1,125	1,125	
Paket - kg	14,960	16,720	16,720	8,520	14,400	19,170	
Palette - m ²	132,000	115,500	115,500	55,000	91,125	40,500	
Palette - kg	1.436,160	1.404,480	1.404,480	937,200	1.166,400	690,120	
Produktnorm	Alb	Alb	Alb	Alb	Alb	Alb	
neutral 10 (aktivweiß glzd.)	4 700i-18210H Preisgr. A157 (m ²)	700i-12020H Preisgr. A157 (m ²)	700i-18120H Preisgr. A94 (m ²)	700i-41550HK Preisgr. A178 (m ²)	700i-12050H Preisgr. A157 (m ²)	700i-42550HK Preisgr. A157 (m ²)	
neutral 10 (aktivweiß matt)	4 701i-18210H Preisgr. A157 (m ²)	701i-12020H Preisgr. A157 (m ²)	701i-18120H Preisgr. A94 (m ²)	701i-41550HK Preisgr. A178 (m ²)	701i-12050H Preisgr. A157 (m ²)	701i-42550HK Preisgr. A157 (m ²)	
neutral 9 (weißgrau)	4 552119-18210H² Preisgr. A217 (m ²)	552119-12020H² Preisgr. A217 (m ²)	552119-18120H Preisgr. A121 (m ²)	552119-41550HK² Preisgr. A235 (m ²)	552119-12050H² Preisgr. A217 (m ²)	552119-42550HK² Preisgr. A217 (m ²)	
neutral 8 (lichtgrau)	4 552118-18210H Preisgr. A187 (m ²)	552118-12020H² Preisgr. A217 (m ²)	552118-18120H Preisgr. A121 (m ²)	552118-41550HK² Preisgr. A235 (m ²)	552118-12050H² Preisgr. A217 (m ²)	552118-42550HK² Preisgr. A217 (m ²)	
neutral 7 (kieselgrau)	4 552117-18210H Preisgr. A187 (m ²)	552117-12020H² Preisgr. A217 (m ²)	552117-18120H Preisgr. A121 (m ²)	552117-41550HK² Preisgr. A235 (m ²)	552117-12050H Preisgr. A187 (m ²)	552117-42550HK² Preisgr. A217 (m ²)	
neutral 5 (basaltgrau)	3 552115-18210H² Preisgr. A217 (m ²)	552115-12020H² Preisgr. A217 (m ²)	552115-18120H² Preisgr. A151 (m ²)	552115-41550HK² Preisgr. A235 (m ²)	552115-12050H² Preisgr. A217 (m ²)	552115-42550HK² Preisgr. A217 (m ²)	
neutral 3 (asphaltschwarz)	3 552113-18210H² Preisgr. A217 (m ²)	552113-12020H² Preisgr. A217 (m ²)	552113-18120H Preisgr. A121 (m ²)	552113-41550HK² Preisgr. A235 (m ²)	552113-12050H² Preisgr. A217 (m ²)	552113-42550HK² Preisgr. A217 (m ²)	
neutral 2 (anthrazit)	2 552112-18210H Preisgr. A187 (m ²)	552112-12020H² Preisgr. A217 (m ²)	552112-18120H Preisgr. A121 (m ²)	552112-41550HK² Preisgr. A235 (m ²)	552112-12050H Preisgr. A187 (m ²)	552112-42550HK Preisgr. A187 (m ²)	
neutral 1 (tiefschwarz)	1 5716i-18210H⁴ Preisgr. A187 (m ²)	5716i-12020H⁴ Preisgr. A187 (m ²)	5716i-18120H⁴ Preisgr. A121 (m ²)	5716-41550HK⁴ Preisgr. A208 (m ²)	5716i-12050H⁴ Preisgr. A187 (m ²)	5716i-42550HK⁴ Preisgr. A187 (m ²)	
azur aktiv	2 552001-18210H Preisgr. A187 (m ²)	552001-12020H Preisgr. A187 (m ²)	552001-18120H Preisgr. A121 (m ²)	552001-41550HK Preisgr. A208 (m ²)	552001-12050H Preisgr. A187 (m ²)	552001-42550HK Preisgr. A187 (m ²)	
azur hell	4 552002-18210H Preisgr. A187 (m ²)	552002-12020H Preisgr. A187 (m ²)	552002-18120H Preisgr. A121 (m ²)	552002-41550HK Preisgr. A208 (m ²)	552002-12050H Preisgr. A187 (m ²)	552002-42550HK Preisgr. A187 (m ²)	
azur mittel	3 552003-18210H Preisgr. A187 (m ²)	552003-12020H Preisgr. A187 (m ²)	552003-18120H Preisgr. A121 (m ²)	552003-41550HK² Preisgr. A235 (m ²)	552003-12050H Preisgr. A187 (m ²)	552003-42550HK Preisgr. A187 (m ²)	
azur dunkel	2 552004-18210H Preisgr. A187 (m ²)	552004-12020H Preisgr. A187 (m ²)	552004-18120H Preisgr. A121 (m ²)	552004-41550HK² Preisgr. A235 (m ²)	552004-12050H² Preisgr. A217 (m ²)	552004-42550HK² Preisgr. A217 (m ²)	
blau aktiv	2 552005-18210H² Preisgr. A217 (m ²)	552005-12020H Preisgr. A187 (m ²)	552005-18120H Preisgr. A121 (m ²)	552005-41550HK² Preisgr. A235 (m ²)	552005-12050H Preisgr. A187 (m ²)	552005-42550HK² Preisgr. A217 (m ²)	
blau hell	4 552006-18210H² Preisgr. A217 (m ²)	552006-12020H Preisgr. A187 (m ²)	552006-18120H Preisgr. A121 (m ²)	552006-41550HK² Preisgr. A235 (m ²)	552006-12050H Preisgr. A187 (m ²)	552006-42550HK Preisgr. A187 (m ²)	
blau mittel	3 552007-18210H Preisgr. A187 (m ²)	552007-12020H Preisgr. A187 (m ²)	552007-18120H Preisgr. A121 (m ²)	552007-41550HK² Preisgr. A235 (m ²)	552007-12050H Preisgr. A187 (m ²)	552007-42550HK Preisgr. A187 (m ²)	
blau dunkel	2 552008-18210H Preisgr. A187 (m ²)	552008-12020H² Preisgr. A217 (m ²)	552008-18120H Preisgr. A121 (m ²)	552008-41550HK² Preisgr. A235 (m ²)	552008-12050H² Preisgr. A217 (m ²)	552008-42550HK² Preisgr. A217 (m ²)	
türkis aktiv	2 552009-18210H Preisgr. A187 (m ²)	552009-12020H² Preisgr. A217 (m ²)	552009-18120H Preisgr. A121 (m ²)	552009-41550HK² Preisgr. A235 (m ²)	552009-12050H² Preisgr. A217 (m ²)	552009-42550HK² Preisgr. A217 (m ²)	
türkis hell	4 552010-18210H Preisgr. A187 (m ²)	552010-12020H Preisgr. A187 (m ²)	552010-18120H Preisgr. A121 (m ²)	552010-41550HK² Preisgr. A235 (m ²)	552010-12050H² Preisgr. A217 (m ²)	552010-42550HK² Preisgr. A217 (m ²)	
türkis mittel	3 552011-18210H Preisgr. A187 (m ²)	552011-12020H Preisgr. A187 (m ²)	552011-18120H Preisgr. A121 (m ²)	552011-41550HK² Preisgr. A235 (m ²)	552011-12050H Preisgr. A187 (m ²)	552011-42550HK² Preisgr. A217 (m ²)	
türkis dunkel	2 552012-18210H⁴ Preisgr. A187 (m ²)	552012-12020H⁴ Preisgr. A187 (m ²)	552012-18120H⁴ Preisgr. A121 (m ²)	552012-41550HK^{2/4} Preisgr. A235 (m ²)	552012-12050H^{2/4} Preisgr. A217 (m ²)	552012-42550HK^{2/4} Preisgr. A217 (m ²)	



³ Überglasierte Kanten / Ecken siehe S. 175
⁴ produktionsbedingte Farbabweichungen zum Standard sind möglich.
⁵ Ausnahme neutral 10 (aktivweiß glzd.): eben, glänzend
⁶ Lieferung als Doppelfliesen; müssen örtlich gebrochen werden.

Radialleiste² Überglasierte Kanten/Ecken^{1/2}
Boden-/Wandfliesen

NEU



6,2 x 25 cm



6,2 x 25 cm



12,5 x 12,5 cm



12,5 x 25 cm



12,5 x 25 cm



25 x 25 cm

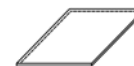

Radialleiste, r = 10 mm	überglasierte Ecke links	überglasierte Ecke rechts	überglasierte Ecke links	überglasierte Ecke links	überglasierte Ecke rechts	überglasierte Ecke links	Beanspruchungsgruppe
37110H	18213H	18214H	12023H	18123H	18124H	12053H	
244 x r10 x 6 eben, seidenmatt ⁴	6,2 x 25 / 2 1/2 x 10 56 x 244 x 6 mm eben, seidenmatt ⁴	6,2 x 25 / 2 1/2 x 10 56 x 244 x 6 mm eben, seidenmatt ⁴	12,5 x 12,5 / 5 x 5 119 x 119 x 6 mm eben, seidenmatt ⁴	12,5 x 25 / 5 x 10 119 x 244 x 6 mm eben, seidenmatt ⁴	12,5 x 25 / 5 x 10 119 x 244 x 6 mm eben, seidenmatt ⁴	25 x 25 / 10 x 10 244 x 244 x 6 mm eben, seidenmatt ⁴	Nennmaß - cm/in
4,000 m	64,000 m ²	64,000 m ²	64,000 m ²	32,000 m ²	32,000 m ²	16,000 m ²	Herstellmaß
0,148 m	10,880 m ²	10,880 m ²	12,160 m ²	12,160 m ²	12,160 m ²	12,800 m ²	Oberfläche
30	88	88	88	44	44	18	m/m ² - Stück
7,500 m	1,375 m ²	1,375 m ²	1,375 m ²	1,375 m ²	1,375 m ²	1,125 m ²	m/m ² - kg
1,110	14,960	14,960	16,720	16,720	16,720	14,400	Paket - Stück
	132,000	132,000	115,500	115,500	115,500	91,125	Paket - m/m ²
	1.436,160	1.436,160	1.404,480	1.404,480	1.404,480	1.166,400	Paket - kg
Alb	Alb	Alb	Alb	Alb	Alb	Alb	Palette - m ²
700i-37110H	700i-18213H	700i-18214H	700i-12023H	700i-18123H	700i-18124H	700i-12053H	Produktnorm
Preisgr. A430 (St.)	Preisgr. A163 (m ²)	Preisgr. A157 (m ²)	Preisgr. A163 (m ²)	Preisgr. A115 (m ²)	Preisgr. A115 (m ²)	Preisgr. A163 (m ²)	4 neutral 10 (aktivweiß glzd.) <input type="checkbox"/>
701i-37111H	701i-18213H	701i-18214H	701i-12023H	701i-18123H	701i-18124H	701i-12053H	4 neutral 10 (aktivweiß matt) <input type="checkbox"/>
Preisgr. A430 (St.)	Preisgr. A163 (m ²)	Preisgr. A163 (m ²)	Preisgr. A163 (m ²)	Preisgr. A115 (m ²)	Preisgr. A115 (m ²)	Preisgr. A163 (m ²)	
5716i-37110H³	5716i-18213H³	5716i-18214H³	5716i-12023H³	5716i-18123H³	5716i-18124H³	5716i-12053H³	1 neutral 1 (tiefschwarz) <input type="checkbox"/>
Preisgr. A434 (St.)	Preisgr. A193 (m ²)	Preisgr. A187 (m ²)	Preisgr. A193 (m ²)	Preisgr. A142 (m ²)	Preisgr. A142 (m ²)	Preisgr. A193 (m ²)	2 azur aktiv <input type="checkbox"/>
552001-37110H	552001-18213H	552001-18214H	552001-12023H	552001-18123H	552001-18124H	552001-12053H	4 azur hell <input type="checkbox"/>
Preisgr. A434 (St.)	Preisgr. A193 (m ²)	Preisgr. A181 (St.)	Preisgr. A193 (m ²)	Preisgr. A142 (m ²)	Preisgr. A142 (m ²)	Preisgr. A193 (m ²)	
552002-37110H	552002-18213H	552002-18214H	552002-12023H	552002-18123H	552002-18124H	552002-12053H	
Preisgr. A434 (St.)	Preisgr. A187 (m ²)	Preisgr. A187 (m ²)	Preisgr. A193 (m ²)	Preisgr. A142 (m ²)	Preisgr. A136 (m ²)	Preisgr. A193 (m ²)	



³ Produktionsbedingte Farbabweichung zum Standard möglich.
⁴ Ausnahme neutral 10 (aktivweiß glzd.): eben, glänzend
Weitere Radialleisten auf Seite 101 (Radius 10 mm und 30 mm) und auf Seite 103 (Radius 60 mm).

Überglierte Kanten auf Anfrage lieferbar:			überglierte Kanten	Beispiel: Grundformat-Nr. 18120 = 119 x 244 x 6 mm, Format-Nr. 18123 = überglierte Ecke links
Grundformat-Nr. statt Endziffer 0 Endziffer 3 = Ecke links	... 4 = Ecke rechts	überglierte Kanten	

Boden-/Wandfliesen

6,2 x 25 cm^{3/5}



12,5 x 12,5 cm^{3/5}

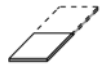

12,5 x 25 cm³



12,5 x 50 cm¹

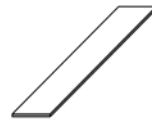

25 x 25 cm³



25 x 50 cm¹

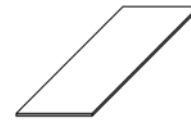

Formatnummer	18210H	12020H	18120H	41550HK	12050H	42550HK	
Nennmaß - cm/in	6,2 x 25 / 2 1/2 x 10	12,5 x 12,5 / 5 x 5	12,5 x 25 / 5 x 10	12,5 x 50 / 5 x 20	25 x 25 / 10 x 10	25 x 50 / 10 x 20	
Herstellmaß	56 x 244 x 6 mm	119 x 119 x 6 mm	119 x 244 x 6 mm	119 x 494 x 8 mm	244 x 244 x 6 mm	244 x 494 x 8 mm	
Oberfläche	eben, seidenmatt	eben, seidenmatt	eben, seidenmatt	eben, seidenmatt	eben, seidenmatt	eben, seidenmatt	
m ² - Stück	64,000	64,000	32,000	16,000	16,000	8,000	
m ² - kg	10,880	12,160	12,160	17,040	12,800	17,040	
Paket - Stück	88	88	44	8	18	9	
Paket - m ²	1,375	1,375	1,375	0,500	1,125	1,125	
Paket - kg	14,960	16,720	16,720	8,520	14,400	19,170	
Palette - m ²	132,000	115,500	115,500	55,000	91,125	40,500	
Palette - kg	1.436,160	1.404,480	1.404,480	937,200	1.166,400	690,120	
Produktnorm	Alb	Alb	Alb	Alb	Alb	Alb	
grün aktiv	2 552013-18210H Preisgr. A187 (m ²)	552013-12020H Preisgr. A187 (m ²)	552013-18120H Preisgr. A121 (m ²)	552013-41550HK² Preisgr. A235 (m ²)	552013-12050H² Preisgr. A217 (m ²)	552013-42550HK² Preisgr. A217 (m ²)	
grün hell	4 552014-18210H Preisgr. A187 (m ²)	552014-12020H Preisgr. A187 (m ²)	552014-18120H Preisgr. A121 (m ²)	552014-41550HK² Preisgr. A235 (m ²)	552014-12050H Preisgr. A187 (m ²)	552014-42550HK² Preisgr. A217 (m ²)	
grün mittel	3 552015-18210H Preisgr. A187 (m ²)	552015-12020H Preisgr. A187 (m ²)	552015-18120H Preisgr. A121 (m ²)	552015-41550HK² Preisgr. A235 (m ²)	552015-12050H Preisgr. A187 (m ²)	552015-42550HK Preisgr. A187 (m ²)	
grün dunkel	2 552016-18210H Preisgr. A187 (m ²)	552016-12020H Preisgr. A187 (m ²)	552016-18120H Preisgr. A121 (m ²)	552016-41550HK² Preisgr. A235 (m ²)	552016-12050H Preisgr. A187 (m ²)	552016-42550HK² Preisgr. A217 (m ²)	
gelb aktiv	2 552017-18210H^{2/4} Preisgr. A217 (m ²)	552017-12020H^{2/4} Preisgr. A217 (m ²)	552017-18120H⁴ Preisgr. A121 (m ²)	552017-41550HK^{2/4} Preisgr. A235 (m ²)	552017-12050H^{2/4} Preisgr. A217 (m ²)	552017-42550HK^{2/4} Preisgr. A217 (m ²)	
gelb hell	4 552018-18210H² Preisgr. A217 (m ²)	552018-12020H Preisgr. A187 (m ²)	552018-18120H Preisgr. A121 (m ²)	552018-41550HK² Preisgr. A235 (m ²)	552018-12050H Preisgr. A187 (m ²)	552018-42550HK Preisgr. A187 (m ²)	
gelb mittel	3 552019-18210H Preisgr. A187 (m ²)	552019-12020H Preisgr. A187 (m ²)	552019-18120H Preisgr. A121 (m ²)	552019-41550HK² Preisgr. A235 (m ²)	552019-12050H Preisgr. A187 (m ²)	552019-42550HK² Preisgr. A217 (m ²)	
gelb dunkel	2 552020-18210H⁴ Preisgr. A187 (m ²)	552020-12020H^{2/4} Preisgr. A217 (m ²)	552020-18120H⁴ Preisgr. A121 (m ²)	552020-41550HK^{2/4} Preisgr. A235 (m ²)	552020-12050H^{2/4} Preisgr. A217 (m ²)	552020-42550HK^{2/4} Preisgr. A217 (m ²)	
ocker aktiv	2 552021-18210H^{2/4} Preisgr. A217 (m ²)	552021-12020H^{2/4} Preisgr. A217 (m ²)	552021-18120H^{2/4} Preisgr. A151 (m ²)	552021-41550HK^{2/4} Preisgr. A235 (m ²)	552021-12050H^{2/4} Preisgr. A217 (m ²)	552021-42550HK^{2/4} Preisgr. A217 (m ²)	
ocker hell	4 552022-18210H Preisgr. A187 (m ²)	552022-12020H² Preisgr. A217 (m ²)	552022-18120H² Preisgr. A151 (m ²)	552022-41550HK² Preisgr. A235 (m ²)	552022-12050H² Preisgr. A217 (m ²)	552022-42550HK² Preisgr. A217 (m ²)	
ocker mittel	3 552023-18210H² Preisgr. A217 (m ²)	552023-12020H² Preisgr. A217 (m ²)	552023-18120H Preisgr. A121 (m ²)	552023-41550HK² Preisgr. A235 (m ²)	552023-12050H² Preisgr. A217 (m ²)	552023-42550HK² Preisgr. A217 (m ²)	
ocker dunkel	2 552024-18210H² Preisgr. A217 (m ²)	552024-12020H² Preisgr. A217 (m ²)	552024-18120H Preisgr. A121 (m ²)	552024-41550HK² Preisgr. A235 (m ²)	552024-12050H² Preisgr. A217 (m ²)	552024-42550HK² Preisgr. A217 (m ²)	
lachs aktiv	2 552025-18210H⁴ Preisgr. A187 (m ²)	552025-12020H^{2/4} Preisgr. A217 (m ²)	552025-18120H^{2/4} Preisgr. A151 (m ²)	552025-41550HK^{2/4} Preisgr. A235 (m ²)	552025-12050H^{2/4} Preisgr. A217 (m ²)	552025-42550HK^{2/4} Preisgr. A217 (m ²)	
lachs hell	4 552026-18210H Preisgr. A187 (m ²)	552026-12020H² Preisgr. A217 (m ²)	552026-18120H Preisgr. A121 (m ²)	552026-41550HK² Preisgr. A235 (m ²)	552026-12050H² Preisgr. A217 (m ²)	552026-42550HK² Preisgr. A217 (m ²)	
lachs mittel	3 552027-18210H Preisgr. A187 (m ²)	552027-12020H² Preisgr. A217 (m ²)	552027-18120H² Preisgr. A151 (m ²)	552027-41550HK² Preisgr. A235 (m ²)	552027-12050H Preisgr. A187 (m ²)	552027-42550HK² Preisgr. A217 (m ²)	
lachs dunkel	2 552028-18210H² Preisgr. A217 (m ²)	552028-12020H² Preisgr. A217 (m ²)	552028-18120H² Preisgr. A151 (m ²)	552028-41550HK² Preisgr. A235 (m ²)	552028-12050H² Preisgr. A217 (m ²)	552028-42550HK² Preisgr. A217 (m ²)	
oxidrot aktiv	2 552029-18210H Preisgr. A187 (m ²)	552029-12020H² Preisgr. A217 (m ²)	552029-18120H Preisgr. A121 (m ²)	552029-41550HK² Preisgr. A235 (m ²)	552029-12050H Preisgr. A187 (m ²)	552029-42550HK² Preisgr. A217 (m ²)	
oxidrot hell	4 552030-18210H² Preisgr. A217 (m ²)	552030-12020H² Preisgr. A217 (m ²)	552030-18120H² Preisgr. A151 (m ²)	552030-41550HK² Preisgr. A235 (m ²)	552030-12050H Preisgr. A187 (m ²)	552030-42550HK² Preisgr. A217 (m ²)	
oxidrot mittel	3 552031-18210H Preisgr. A187 (m ²)	552031-12020H² Preisgr. A217 (m ²)	552031-18120H² Preisgr. A151 (m ²)	552031-41550HK² Preisgr. A235 (m ²)	552031-12050H Preisgr. A187 (m ²)	552031-42550HK² Preisgr. A217 (m ²)	
oxidrot dunkel	2 552032-18210H Preisgr. A187 (m ²)	552032-12020H² Preisgr. A217 (m ²)	552032-18120H Preisgr. A121 (m ²)	552032-41550HK² Preisgr. A235 (m ²)	552032-12050H² Preisgr. A217 (m ²)	552032-42550HK² Preisgr. A217 (m ²)	

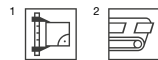

³ Überglasierte Kanten / Ecken siehe S. 175
⁴ produktionsbedingte Farbabweichungen zum Standard sind möglich.
⁵ Lieferung als Doppelfliesen; müssen örtlich gebrochen werden.

Boden-/Wandfliesen

6,2 x 25 cm^{3/4}



12,5 x 12,5 cm^{3/4}



12,5 x 25 cm³



12,5 x 50 cm¹

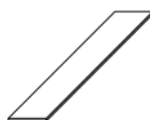

25 x 25 cm³



25 x 50 cm¹



	18210H	12020H	18120H	41550HK	12050H	42550HK	Beanspruchungsgruppe
	6,2 x 25 / 2 1/2 x 10	12,5 x 12,5 / 5 x 5	12,5 x 25 / 5 x 10	12,5 x 50 / 5 x 20	25 x 25 / 10 x 10	25 x 50 / 10 x 20	Formatnummer
	56 x 244 x 6 mm	119 x 119 x 6 mm	119 x 244 x 6 mm	119 x 494 x 8 mm	244 x 244 x 6 mm	244 x 494 x 8 mm	Nennmaß - cm/in
	eben, seidenmatt ⁶	eben, seidenmatt ⁶	eben, seidenmatt ⁶	eben, seidenmatt ⁶	eben, seidenmatt ⁶	eben, seidenmatt ⁶	Herstellmaß
	64,000	64,000	32,000	16,000	16,000	8,000	Oberfläche
	10,880	12,160	12,160	17,040	12,800	17,040	m ² - Stück
	88	88	44	8	18	9	m ² - kg
	1,375	1,375	1,375	0,500	1,125	1,125	Paket - Stück
	14,960	16,720	16,720	8,520	14,400	19,170	Paket - m ²
	132,000	115,500	115,500	55,000	91,125	40,500	Paket - kg
	1.436,160	1.404,480	1.404,480	937,200	1.166,400	690,120	Palette - m ²
	Alb	Alb	Alb	Alb	Alb	Alb	Palette - kg
	552033-18210H	552033-12020H²	552033-18120H	552033-41550HK²	552033-12050H²	552033-42550HK²	Produktnorm
	Preisgr. A187 (m ²)	Preisgr. A217 (m ²)	Preisgr. A121 (m ²)	Preisgr. A235 (m ²)	Preisgr. A217 (m ²)	Preisgr. A217 (m ²)	2 steingrau aktiv <input type="checkbox"/>
	552034-18210H²	552034-12020H²	552034-18120H²	552034-41550HK²	552034-12050H²	552034-42550HK²	4 steingrau hell <input type="checkbox"/>
	Preisgr. A217 (m ²)	Preisgr. A217 (m ²)	Preisgr. A151 (m ²)	Preisgr. A235 (m ²)	Preisgr. A217 (m ²)	Preisgr. A217 (m ²)	3 steingrau mittel <input type="checkbox"/>
	552035-18210H	552035-12020H	552035-18120H	552035-41550HK²	552035-12050H²	552035-42550HK²	2 steingrau dunkel <input type="checkbox"/>
	Preisgr. A187 (m ²)	Preisgr. A187 (m ²)	Preisgr. A121 (m ²)	Preisgr. A235 (m ²)	Preisgr. A217 (m ²)	Preisgr. A217 (m ²)	2 sandgrau aktiv <input type="checkbox"/>
	552036-18210H²	552036-12020H²	552036-18120H	552036-41550HK²	552036-12050H²	552036-42550HK²	4 sandgrau hell <input type="checkbox"/>
	Preisgr. A217 (m ²)	Preisgr. A217 (m ²)	Preisgr. A121 (m ²)	Preisgr. A235 (m ²)	Preisgr. A217 (m ²)	Preisgr. A217 (m ²)	3 sandgrau mittel <input type="checkbox"/>
	552037-18210H²	552037-12020H²	552037-18120H	552037-41550HK²	552037-12050H²	552037-42550HK²	2 sandgrau dunkel <input type="checkbox"/>
	Preisgr. A217 (m ²)	Preisgr. A217 (m ²)	Preisgr. A121 (m ²)	Preisgr. A235 (m ²)	Preisgr. A217 (m ²)	Preisgr. A217 (m ²)	1 schwarz glänzend <input type="checkbox"/>
	552038-18210H	552038-12020H	552038-18120H	552038-41550HK²	552038-12050H	552038-42550HK²	1 orange glänzend <input type="checkbox"/>
	Preisgr. A187 (m ²)	Preisgr. A187 (m ²)	Preisgr. A121 (m ²)	Preisgr. A235 (m ²)	Preisgr. A187 (m ²)	Preisgr. A217 (m ²)	2 zitronengelb <input type="checkbox"/>
	552039-18210H²	552039-12020H²	552039-18120H	552039-41550HK²	552039-12050H²	552039-42550HK²	1 glänzend <input type="checkbox"/>
	Preisgr. A217 (m ²)	Preisgr. A217 (m ²)	Preisgr. A121 (m ²)	Preisgr. A235 (m ²)	Preisgr. A217 (m ²)	Preisgr. A217 (m ²)	1 kontrastrot <input type="checkbox"/>
	552040-18210H²	552040-12020H²	552040-18120H	552040-41550HK²	552040-12050H²	552040-42550HK	1 glänzend <input type="checkbox"/>
	Preisgr. A217 (m ²)	Preisgr. A217 (m ²)	Preisgr. A121 (m ²)	Preisgr. A235 (m ²)	Preisgr. A217 (m ²)	Preisgr. A187 (m ²)	1 intensivblau <input type="checkbox"/>
	717i-18210H²	717i-12020H²	717i-18120H²	717i-41550HK²	717i-12050H²	717i-42550HK²	2 glänzend <input type="checkbox"/>
	Preisgr. A217 (m ²)	Preisgr. A217 (m ²)	Preisgr. A151 (m ²)	Preisgr. A235 (m ²)	Preisgr. A217 (m ²)	Preisgr. A217 (m ²)	1 glänzend <input type="checkbox"/>
	151i-18210H²	151i-12020H²	151i-18120H²	151i-41550HK²	151i-12050H²	151i-42550HK²	1 kontrastrot <input type="checkbox"/>
	Preisgr. A217 (m ²)	Preisgr. A217 (m ²)	Preisgr. A151 (m ²)	Preisgr. A235 (m ²)	Preisgr. A217 (m ²)	Preisgr. A217 (m ²)	1 glänzend <input type="checkbox"/>
	150i-18210H²	150i-12020H²	150i-18120H²	150i-41550HK²	150i-12050H²	150i-42550HK²	1 glänzend <input type="checkbox"/>
	Preisgr. A217 (m ²)	Preisgr. A217 (m ²)	Preisgr. A151 (m ²)	Preisgr. A235 (m ²)	Preisgr. A217 (m ²)	Preisgr. A217 (m ²)	1 glänzend <input type="checkbox"/>
	154i-18210H²	154i-12020H²	154i-18120H²	154i-41550HK²	154i-12050H²	154i-42550HK²	1 glänzend <input type="checkbox"/>
	Preisgr. A217 (m ²)	Preisgr. A217 (m ²)	Preisgr. A151 (m ²)	Preisgr. A235 (m ²)	Preisgr. A217 (m ²)	Preisgr. A217 (m ²)	1 glänzend <input type="checkbox"/>
	144-18210^{2/5}	144-12020^{2/5}	144-18120^{2/5}	144-41550K^{2/5}	144-12050^{2/5}	144-42550K^{2/5}	1 glänzend <input type="checkbox"/>
	Preisgr. A217 (m ²)	Preisgr. A217 (m ²)	Preisgr. A151 (m ²)	Preisgr. A235 (m ²)	Preisgr. A217 (m ²)	Preisgr. A217 (m ²)	2 glänzend <input type="checkbox"/>
	152i-18210H²	152i-12020H²	152i-18120H²	152i-41550HK²	152i-12050H²	152i-42550HK²	1 glänzend <input type="checkbox"/>
	Preisgr. A217 (m ²)	Preisgr. A217 (m ²)	Preisgr. A151 (m ²)	Preisgr. A235 (m ²)	Preisgr. A217 (m ²)	Preisgr. A217 (m ²)	1 glänzend <input type="checkbox"/>
	153i-18210H²	153i-12020H²	153i-18120H²	153i-41550HK²	153i-12050H²	153i-42550HK²	1 glänzend <input type="checkbox"/>
	Preisgr. A217 (m ²)	Preisgr. A217 (m ²)	Preisgr. A151 (m ²)	Preisgr. A235 (m ²)	Preisgr. A217 (m ²)	Preisgr. A217 (m ²)	1 violett glänzend <input type="checkbox"/>



³ Überglasierte Kanten / Ecken siehe unten

⁴ Lieferung als Doppelfliesen; müssen örtlich gebrochen werden.

⁵ ohne Hytect-Veredelung

⁶ Ausnahme: Kontrastfarben schwarz, orange, zitronengelb, kontrastrot, intensivblau, apfelgrün, violett: eben, glänzend



Überglasierte Kanten
auf Anfrage lieferbar:



Grundformat-Nr. statt
Endziffer 0 Endziffer ...

... 3 = Ecke links

... 4 = Ecke rechts

überglasierte Kanten

Beispiel: Grundformat-Nr. 18120 = 119 x 244 x 6 mm,
Format-Nr. 18123 = überglasierte Ecke links



Solebad, Werne, Deutschland / Architekt: Geising + Böker GmbH, Büro Vechta
Foto: Jochen Stüber





Trittsicherheit „B“

-/B



91
weiß / neutral 10 (aktivweiß)



553119
neutral 9 (weißgrau)



553118
neutral 8 (lichtgrau)



553117
neutral 7 (kieselgrau)



553115
neutral 5 (basaltgrau)



553113
neutral 3 (asphaltschwarz)



553112
neutral 2 (anthrazit)



340
schwarz / neutral 1 (tiefschwarz)

-/B



553004
azur dunkel



553008
blau dunkel



553016
grün dunkel



553019
gelb mittel



553023
ocker mittel



553027
lachs mittel



553031
oxidrot mittel

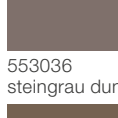

553036
steingrau dunkel

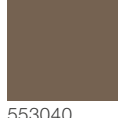

553040
sandgrau dunkel



553003
azur mittel



553007
blau mittel



553011
türkis mittel



553015
grün mittel



553019
gelb mittel



553023
ocker mittel



553027
lachs mittel



553031
oxidrot mittel



553035
steingrau mittel



553039
sandgrau mittel



553002
azur hell



553006
blau hell



553010
türkis hell

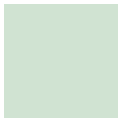

553014
grün hell



553018
gelb hell

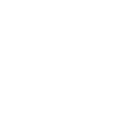

553026
lachs hell



553034
steingrau hell



553038
sandgrau hell

-/B



553001
azur aktiv



553033
steingrau aktiv

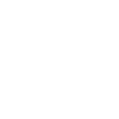

553037
sandgrau aktiv

-/B



77
kontrastrot



Bodenfliese
12,5 x 12,5 cm, eben, -/B



Bodenfliese
12,5 x 25 cm, eben, -/B



Bodenfliese
25 x 25 cm, eben, -/B



Radialleiste
244 x r10 x 6 mm, eben, -/B



553033
steingrau aktiv



553037
sandgrau aktiv

Auf Anfrage sind
weitere Farben
der Serie Chroma
als non-slip Glasur
in 6 mm Fugen-
breite lieferbar.

Weitere Radialleisten auf Seite 101 (Radius 10 mm und 30 mm) und auf Seite 103 (Radius 60 mm).

Trittsicherheit „B“

Bodenfliesen²

12,5 x 12,5 cm³



12,5 x 25 cm



25 x 25 cm



				32020H	38110H	32050H	Formatnummer
				12,5 x 12,5 / 5 x 5	12,5 x 25 / 5 x 10	25 x 25 / 10 x 10	Nennmaß - cm/in
				119 x 119 x 8 mm	119 x 244 x 8 mm	244 x 244 x 8 mm	Herstellmaß
				eben, seidenmatt	eben, seidenmatt	eben, seidenmatt	Oberfläche
				64,000	32,000	16,000	m ² - Stück
				15,360	15,680	16,960	m ² - kg
				66	33	14	Paket - Stück
				1,031	1,031	0,875	Paket - m ²
				15,840	16,170	14,840	Paket - kg
				86,625	86,625	70,875	Palette - m ²
				1.330,560	1.358,280	1.202,040	Palette - kg
				Alb	Alb	Alb	Produktnorm
				-/B	-/B	-/B	Trittsicherheit
				2	2	2	Belastung
				91i-32020H	91i-38110H	91i-32050H	neutral 10
				Preisgr. A217 (m ²)	Preisgr. A199 (m ²)	Preisgr. A217 (m ²)	(aktivweiß) <input type="checkbox"/>
				340i-32020H	340i-38110H	340i-32050H	neutral 1
				Preisgr. A217 (m ²)	Preisgr. A199 (m ²)	Preisgr. A217 (m ²)	(tiefschwarz) <input type="checkbox"/>
				553001-32020H	553001-38110H	553001-32050H	azur aktiv <input type="checkbox"/>
				Preisgr. A217 (m ²)	Preisgr. A199 (m ²)	Preisgr. A217 (m ²)	
				553002-32020H	553002-38110H	553002-32050H	azur hell <input type="checkbox"/>
				Preisgr. A217 (m ²)	Preisgr. A199 (m ²)	Preisgr. A217 (m ²)	
				553003-32020H	553003-38110H	553003-32050H	azur mittel <input type="checkbox"/>
				Preisgr. A217 (m ²)	Preisgr. A199 (m ²)	Preisgr. A217 (m ²)	
				553004-32020H	553004-38110H	553004-32050H	azur dunkel <input type="checkbox"/>
				Preisgr. A217 (m ²)	Preisgr. A199 (m ²)	Preisgr. A217 (m ²)	
				553006-32020H	553006-38110H	553006-32050H	blau hell <input type="checkbox"/>
				Preisgr. A217 (m ²)	Preisgr. A199 (m ²)	Preisgr. A217 (m ²)	
				553007-32020H	553007-38110H	553007-32050H	blau mittel <input type="checkbox"/>
				Preisgr. A217 (m ²)	Preisgr. A199 (m ²)	Preisgr. A217 (m ²)	
				553008-32020H	553008-38110H¹	553008-32050H¹	blau dunkel <input type="checkbox"/>
				Preisgr. A217 (m ²)	Preisgr. A199 (m ²)	Preisgr. A217 (m ²)	
				553010-32020H	553010-38110H	553010-32050H¹	türkis hell <input type="checkbox"/>
				Preisgr. A217 (m ²)	Preisgr. A199 (m ²)	Preisgr. A217 (m ²)	
				553011-32020H	553011-38110H	553011-32050H	türkis mittel <input type="checkbox"/>
				Preisgr. A217 (m ²)	Preisgr. A199 (m ²)	Preisgr. A217 (m ²)	
				553014-32020H	553014-38110H¹	553014-32050H¹	grün hell <input type="checkbox"/>
				Preisgr. A217 (m ²)	Preisgr. A199 (m ²)	Preisgr. A217 (m ²)	
				553015-32020H	553015-38110H	553015-32050H	grün mittel <input type="checkbox"/>
				Preisgr. A217 (m ²)	Preisgr. A199 (m ²)	Preisgr. A217 (m ²)	
				553016-32020H	553016-38110H	553016-32050H	grün dunkel <input type="checkbox"/>
				Preisgr. A217 (m ²)	Preisgr. A199 (m ²)	Preisgr. A217 (m ²)	
				553018-32020H¹	553018-38110H¹	553018-32050H¹	gelb hell <input type="checkbox"/>
				Preisgr. A217 (m ²)	Preisgr. A199 (m ²)	Preisgr. A217 (m ²)	
				553019-32020H	553019-38110H	553019-32050H	gelb mittel <input type="checkbox"/>
				Preisgr. A217 (m ²)	Preisgr. A199 (m ²)	Preisgr. A217 (m ²)	
				553023-32020H¹	553023-38110H	553023-32050H	ocker mittel <input type="checkbox"/>
				Preisgr. A217 (m ²)	Preisgr. A199 (m ²)	Preisgr. A217 (m ²)	
				553026-32020H¹	553026-38110H¹	553026-32050H¹	lachs hell <input type="checkbox"/>
				Preisgr. A217 (m ²)	Preisgr. A199 (m ²)	Preisgr. A217 (m ²)	
				553027-32020H¹	553027-38110H	553027-32050H	lachs mittel <input type="checkbox"/>
				Preisgr. A217 (m ²)	Preisgr. A199 (m ²)	Preisgr. A217 (m ²)	
				553031-32020H	553031-38110H¹	553031-32050H¹	oxidrot mittel <input type="checkbox"/>
				Preisgr. A217 (m ²)	Preisgr. A199 (m ²)	Preisgr. A217 (m ²)	
				553033-32020H¹	553033-38110H¹	553033-32050H¹	steingrau aktiv <input type="checkbox"/>
				Preisgr. A217 (m ²)	Preisgr. A199 (m ²)	Preisgr. A217 (m ²)	
				553034-32020H	553034-38110H¹	553034-32050H¹	steingrau hell <input type="checkbox"/>
				Preisgr. A217 (m ²)	Preisgr. A199 (m ²)	Preisgr. A217 (m ²)	
				553035-32020H	553035-38110H	553035-32050H¹	steingrau mittel <input type="checkbox"/>
				Preisgr. A217 (m ²)	Preisgr. A199 (m ²)	Preisgr. A217 (m ²)	
				553036-32020H	553036-38110H	553036-32050H¹	steingrau dunkel <input type="checkbox"/>
				Preisgr. A217 (m ²)	Preisgr. A199 (m ²)	Preisgr. A217 (m ²)	



² Gerundete Kanten / Ecken siehe S. 183

³ Lieferung als Doppelfliesen; müssen örtlich gebrochen werden.

Trittsicherheit „B“

Bodenfliesen²

12,5 x 12,5 cm³



12,5 x 25 cm



25 x 25 cm



Formatnummer	32020H	38110H	32050H			
Nennmaß - cm/in	12,5 x 12,5 / 5 x 5	12,5 x 25 / 5 x 10	25 x 25 / 10 x 10			
Herstellmaß	119 x 119 x 8 mm	119 x 244 x 8 mm	244 x 244 x 8 mm			
Oberfläche	eben, seidenmatt	eben, seidenmatt	eben, seidenmatt			
m ² - Stück	64,000	32,000	16,000			
m ² - kg	15,360	15,680	16,960			
Paket - Stück	66	33	14			
Paket - m ²	1,031	1,031	0,875			
Paket - kg	15,840	16,170	14,840			
Palette - m ²	86,625	86,625	70,875			
Palette - kg	1.330,500	1.358,280	1.202,040			
Produktnorm	Alb	Alb	Alb			
Trittsicherheit	-/B	-/B	-/B			
Belastung	2	2	2			
sandgrau aktiv	553037-32020H ¹ Preisgr. A217 (m ²)	553037-38110H ¹ Preisgr. A199 (m ²)	553037-32050H ¹ Preisgr. A217 (m ²)			
sandgrau hell	553038-32020H Preisgr. A217 (m ²)	553038-38110H Preisgr. A199 (m ²)	553038-32050H ¹ Preisgr. A217 (m ²)			
sandgrau mittel	553039-32020H Preisgr. A217 (m ²)	553039-38110H ¹ Preisgr. A199 (m ²)	553039-32050H ¹ Preisgr. A217 (m ²)			
sandgrau dunkel	553040-32020H Preisgr. A217 (m ²)	553040-38110H ¹ Preisgr. A199 (m ²)	553040-32050H ¹ Preisgr. A217 (m ²)			
neutral 9 (weißgrau)	553119-32020H ¹ Preisgr. A217 (m ²)	553119-38110H ¹ Preisgr. A199 (m ²)	553119-32050H Preisgr. A217 (m ²)			
neutral 8 (lichtgrau)	553118-32020H Preisgr. A217 (m ²)	553118-38110H ¹ Preisgr. A199 (m ²)	553118-32050H Preisgr. A217 (m ²)			
neutral 7 (kieselgrau)	553117-32020H Preisgr. A217 (m ²)	553117-38110H Preisgr. A199 (m ²)	553117-32050H Preisgr. A217 (m ²)			
neutral 5 (basaltgrau)	553115-32020H ¹ Preisgr. A217 (m ²)	553115-38110H ¹ Preisgr. A199 (m ²)	553115-32050H ¹ Preisgr. A217 (m ²)			
neutral 3 (asphaltschwarz)	553113-32020H Preisgr. A217 (m ²)	553113-38110H Preisgr. A199 (m ²)	553113-32050H Preisgr. A217 (m ²)			
neutral 2 (anthrazit)	553112-32020H Preisgr. A217 (m ²)	553112-38110H Preisgr. A199 (m ²)	553112-32050H Preisgr. A217 (m ²)			
kontrastrot	77i-32020H Preisgr. A217 (m ²)	77i-38110H Preisgr. A199 (m ²)	77i-32050H Preisgr. A217 (m ²)			



² Gerundete Kanten / Ecken siehe S. 183

³ Lieferung als Doppelfliesen; müssen örtlich gebrochen werden.

Trittsicherheit „B“ – gerundete Kanten/Ecken^{1/2}

Radialleiste² Bodenfliesen

NEU



12,5 x 12,5 cm



12,5 x 12,5 cm



12,5 x 25 cm



12,5 x 25 cm



12,5 x 25 cm



12,5 x 25 cm



Radialleiste,
r = 10 mm

	gerundete Kante	gerundete Ecke	gerundete Kopfkante	gerundete Längskante	gerundete Ecke links	gerundete Ecke rechts
37110H	32025H	32027H	38115H	38116H	38117H	38118H
	12,5 x 12,5 / 5 x 5	12,5 x 12,5 / 5 x 5	12,5 x 25 / 5 x 10	12,5 x 25 / 5 x 10	12,5 x 25 / 5 x 10	12,5 x 25 / 5 x 10
244 x r10 x 6 mm	119 x 119 x 8 mm	119 x 119 x 8 mm	119 x 244 x 8 mm	119 x 244 x 8 mm	119 x 244 x 8 mm	119 x 244 x 8 mm
	eben, seidenmatt	eben, seidenmatt	eben, seidenmatt	eben, seidenmatt	eben, seidenmatt	eben, seidenmatt
4,000						
0,148	0,240	0,240	0,490	0,490	0,490	0,490
30	66	66	33	33	33	33
7,500						
1,110	15,840	15,840	16,170	16,170	16,170	16,170
Alb	Alb	Alb	Alb	Alb	Alb	Alb
-/B	-/B	-/B	-/B	-/B	-/B	-/B
	⊗	⊗	⊗	⊗	⊗	⊗
	2	2	2	2	2	2
91i-37110H	91i-32025H	91i-32027H	91i-38115H	91i-38116H	91i-38117H	91i-38118H
Preisgr. A434 (St.)	Preisgr. A410 (St.)	Preisgr. A411 (St.)	Preisgr. A416 (St.)	Preisgr. A416 (St.)	Preisgr. A417 (St.)	Preisgr. A417 (St.)
340i-37110H	340i-32025H	340i-32027H	340i-38115H	340i-38116H	340i-38117H	340i-38118H
Preisgr. A434 (St.)	Preisgr. A410 (St.)	Preisgr. A411 (St.)	Preisgr. A416 (St.)	Preisgr. A416 (St.)	Preisgr. A417 (St.)	Preisgr. A417 (St.)
553001-37110H	553001-32025H	553001-32027H	553001-38115H	553001-38116H	553001-38117H	553001-38118H
Preisgr. A434 (St.)	Preisgr. A410 (St.)	Preisgr. A410 (St.)	Preisgr. A416 (St.)	Preisgr. A416 (St.)	Preisgr. A417 (St.)	Preisgr. A417 (St.)
553002-37110H	553002-32025H	553002-32027H	553002-38115H	553002-38116H	553002-38117H	553002-38118H
Preisgr. A434 (St.)	Preisgr. A410 (St.)	Preisgr. A410 (St.)	Preisgr. A416 (St.)	Preisgr. A416 (St.)	Preisgr. A416 (St.)	Preisgr. A416 (St.)



Formatnummer
Nennmaß - cm/in
Herstellmaß
Oberfläche
m ² /m - Stück
m ² /m - kg
Paket - Stück
Paket - m ² /m
Paket - kg
Palette - m ² /m
Palette - kg
Produktnorm
Trittsicherheit
Belastung
neutral 10
(aktivweiß) <input type="checkbox"/>
neutral 1
(tiefschwarz) <input type="checkbox"/>
azur aktiv <input type="checkbox"/>
azur hell <input type="checkbox"/>



gerundete Kante

gerundete Ecke

	gerundete Kante	gerundete Ecke
	32055H	32057H
	25 x 25 / 10 x 10	25 x 25 / 10 x 10
	244 x 244 x 8 mm	244 x 244 x 8 mm
	eben, seidenmatt	eben, seidenmatt
	1,060	1,060
	14	14
	14,840	14,840
	Alb	Alb
	-/B	-/B
	⊗	⊗
	2	2
	91i-32055H	91i-32057H
	Preisgr. A434 (St.)	Preisgr. A435 (St.)
	340i-32055H	340i-32057H
	Preisgr. A434 (St.)	Preisgr. A434 (St.)
	553001-32055H	553001-32057H
	Preisgr. A434 (St.)	Preisgr. A435 (St.)
	553002-32055H	553002-32057H
	Preisgr. A434 (St.)	Preisgr. A434 (St.)



Formatnummer
Nennmaß - cm/in
Herstellmaß
Oberfläche
m ² - Stück
Stück - kg
Paket - Stück
Paket - m ²
Paket - kg
Palette - m ²
Palette - kg
Produktnorm
Trittsicherheit
Belastung
neutral 10
(aktivweiß) <input type="checkbox"/>
neutral 1
(tiefschwarz) <input type="checkbox"/>
azur aktiv <input type="checkbox"/>
azur hell <input type="checkbox"/>



Weitere Radialleisten auf Seite 101 (Radius 10 mm und 30 mm) und auf Seite 103 (Radius 60 mm).



Gerundete Kanten



Grundformat-Nr. statt
Endziffer 0 Endziffer ...

... 7 = Ecke links

... 8 = Ecke rechts

gerundete Kanten

Beispiel: Grundformat-Nr. 38110 = 119 x 244 x 6 mm,
Format-Nr. 38117 = gerundete Ecke links

Trittsicherheit „C“

-/C



81
weiß / neutral 10 (aktivweiß)



554119
neutral 9 (weißgrau)



554118
neutral 8 (lichtgrau)



554117
neutral 7 (kieselgrau)



554113
neutral 3 (asphaltschwarz)



554111
schwarz / neutral 1 (tiefschwarz)

-/C



554004
azur dunkel



554008
blau dunkel



554016
grün dunkel



554036
steingrau dunkel



554040
sandgrau dunkel



554003
azur mittel



554007
blau mittel



554011
türkis mittel



554015
grün mittel



554019
gelb mittel



554023
ocker mittel



554027
lachs mittel



554031
oxidrot mittel



554035
steingrau mittel



554039
sandgrau mittel



554002
azur hell

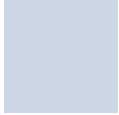

554006
blau hell

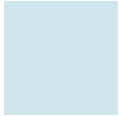

554010
türkis hell



554014
grün hell



554026
lachs hell

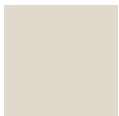

554038
sandgrau hell

-/C



554001
azur aktiv

-/C



78
kontrastrot



Bodenfliese
12,5 x 12,5 cm, strukturiert, -/C



Bodenfliese
12,5 x 25 cm, strukturiert, -/C



Bodenfliese
25 x 25 cm, strukturiert, -/C

Auf Anfrage sind
weitere Farben
der Serie Chroma
als non-slip Glasur
in 6 mm Fugen-
breite lieferbar.

Trittsicherheit „C“
Bodenfliesen²

12,5 x 12,5 cm³



12,5 x 25 cm



25 x 25 cm



				32020H	38110H	32050H	Formatnummer
				12,5 x 12,5 / 5 x 5	12,5 x 25 / 5 x 10	25 x 25 / 10 x 10	Nennmaß - cm/in
				119 x 119 x 8 mm	119 x 244 x 8 mm	244 x 244 x 8 mm	Herstellmaß
				strukturiert, seidenmatt	strukturiert, seidenmatt	strukturiert, seidenmatt	Oberfläche
				64,000	32,000	16,000	m ² - Stück
				15,360	15,680	16,960	m ² - kg
				66	33	14	Paket - Stück
				1,031	1,031	0,875	Paket - m ²
				15,840	16,170	14,840	Paket - kg
				86,625	86,625	70,875	Palette - m ²
				1.330,560	1.358,280	1.202,040	Palette - kg
				Alb	Alb	Alb	Produktnorm
				-/C	-/C	-/C	Trittsicherheit
				2	2	2	Belastung
				81i-32020H	81i-38110H	81i-32050H	neutral 10
				Preisgr. A217 (m ²)	Preisgr. A199 (m ²)	Preisgr. A217 (m ²)	(aktivweiß) <input type="checkbox"/>
				554111-32020H	554111-38110H	554111-32050H¹	neutral 1
				Preisgr. A217 (m ²)	Preisgr. A199 (m ²)	Preisgr. A217 (m ²)	(tiefschwarz) <input type="checkbox"/>
				554001-32020H	554001-38110H	554001-32050H¹	azur aktiv <input type="checkbox"/>
				Preisgr. A217 (m ²)	Preisgr. A199 (m ²)	Preisgr. A217 (m ²)	
				554002-32020H	554002-38110H	554002-32050H	azur hell <input type="checkbox"/>
				Preisgr. A217 (m ²)	Preisgr. A199 (m ²)	Preisgr. A217 (m ²)	
				554003-32020H	554003-38110H	554003-32050H	azur mittel <input type="checkbox"/>
				Preisgr. A217 (m ²)	Preisgr. A199 (m ²)	Preisgr. A217 (m ²)	
				554004-32020H	554004-38110H	554004-32050H¹	azur dunkel <input type="checkbox"/>
				Preisgr. A217 (m ²)	Preisgr. A199 (m ²)	Preisgr. A217 (m ²)	
				554006-32020H	554006-38110H	554006-32050H¹	blau hell <input type="checkbox"/>
				Preisgr. A217 (m ²)	Preisgr. A199 (m ²)	Preisgr. A217 (m ²)	
				554007-32020H	554007-38110H	554007-32050H¹	blau mittel <input type="checkbox"/>
				Preisgr. A217 (m ²)	Preisgr. A199 (m ²)	Preisgr. A217 (m ²)	
				554008-32020H	554008-38110H	554008-32050H¹	blau dunkel <input type="checkbox"/>
				Preisgr. A217 (m ²)	Preisgr. A199 (m ²)	Preisgr. A217 (m ²)	
				554010-32020H	554010-38110H	554010-32050H¹	türkis hell <input type="checkbox"/>
				Preisgr. A217 (m ²)	Preisgr. A199 (m ²)	Preisgr. A217 (m ²)	
				554011-32020H	554011-38110H	554011-32050H¹	türkis mittel <input type="checkbox"/>
				Preisgr. A217 (m ²)	Preisgr. A199 (m ²)	Preisgr. A217 (m ²)	
				554014-32020H	554014-38110H¹	554014-32050H¹	grün hell <input type="checkbox"/>
				Preisgr. A217 (m ²)	Preisgr. A199 (m ²)	Preisgr. A217 (m ²)	
				554015-32020H	554015-38110H¹	554015-32050H¹	grün mittel <input type="checkbox"/>
				Preisgr. A217 (m ²)	Preisgr. A199 (m ²)	Preisgr. A217 (m ²)	
				554016-32020H	554016-38110H	554016-32050H	grün dunkel <input type="checkbox"/>
				Preisgr. A217 (m ²)	Preisgr. A199 (m ²)	Preisgr. A217 (m ²)	
				554019-32020H	554019-38110H	554019-32050H¹	gelb mittel <input type="checkbox"/>
				Preisgr. A217 (m ²)	Preisgr. A199 (m ²)	Preisgr. A217 (m ²)	
				554023-32020H	554023-38110H	554023-32050H	ocker mittel <input type="checkbox"/>
				Preisgr. A217 (m ²)	Preisgr. A199 (m ²)	Preisgr. A217 (m ²)	
				554026-32020H¹	554026-38110H¹	554026-32050H¹	lachs hell <input type="checkbox"/>
				Preisgr. A217 (m ²)	Preisgr. A199 (m ²)	Preisgr. A217 (m ²)	
				554027-32020H	554027-38110H	554027-32050H¹	lachs mittel <input type="checkbox"/>
				Preisgr. A217 (m ²)	Preisgr. A199 (m ²)	Preisgr. A217 (m ²)	
				554031-32020H	554031-38110H	554031-32050H¹	oxidrot mittel <input type="checkbox"/>
				Preisgr. A217 (m ²)	Preisgr. A199 (m ²)	Preisgr. A217 (m ²)	
				554035-32020H	554035-38110H	554035-32050H¹	steingrau mittel <input type="checkbox"/>
				Preisgr. A217 (m ²)	Preisgr. A199 (m ²)	Preisgr. A217 (m ²)	
				554036-32020H	554036-38110H	554036-32050H¹	steingrau dunkel <input type="checkbox"/>
				Preisgr. A217 (m ²)	Preisgr. A199 (m ²)	Preisgr. A217 (m ²)	
				554038-32020H	554038-38110H	554038-32050H	sandgrau hell <input type="checkbox"/>
				Preisgr. A217 (m ²)	Preisgr. A199 (m ²)	Preisgr. A217 (m ²)	
				554039-32020H	554039-38110H	554039-32050H¹	sandgrau mittel <input type="checkbox"/>
				Preisgr. A217 (m ²)	Preisgr. A199 (m ²)	Preisgr. A217 (m ²)	
				554040-32020H	554040-38110H	554040-32050H¹	sandgrau dunkel <input type="checkbox"/>
				Preisgr. A217 (m ²)	Preisgr. A199 (m ²)	Preisgr. A217 (m ²)	
				554119-32020H¹	554119-38110H	554119-32050H¹	neutral 9
				Preisgr. A217 (m ²)	Preisgr. A199 (m ²)	Preisgr. A217 (m ²)	(weißgrau) <input type="checkbox"/>
				554118-32020H	554118-38110H	554118-32050H¹	neutral 8
				Preisgr. A217 (m ²)	Preisgr. A199 (m ²)	Preisgr. A217 (m ²)	(lichtgrau) <input type="checkbox"/>
				554117-32020H	554117-38110H	554117-32050H	neutral 7
				Preisgr. A217 (m ²)	Preisgr. A199 (m ²)	Preisgr. A217 (m ²)	(kieselgrau) <input type="checkbox"/>
				554113-32020H	554113-38110H	554113-32050H	neutral 3
				Preisgr. A217 (m ²)	Preisgr. A199 (m ²)	Preisgr. A217 (m ²)	(asphaltschwarz) <input type="checkbox"/>
				78i-32020H	78i-38110H	78i-32050H¹	kontrastrot <input type="checkbox"/>
				Preisgr. A217 (m ²)	Preisgr. A199 (m ²)	Preisgr. A217 (m ²)	



² Gerundete Kanten / Ecken siehe S. 186

³ Lieferung als Doppelfliesen; müssen örtlich gebrochen werden.



Trittsicherheit „C“ – gerundete Kanten/Ecken^{1/2}

Bodenfliesen



	gerundete Kante	gerundete Ecke	gerundete Kopfkante	gerundete Längskante	gerundete Ecke links	gerundete Ecke rechts
Formatnummer	32025H	32027H	38115H	38116H	38117H	38118H
Nennmaß - cm/in	12,5 x 12,5 / 5 x 5	12,5 x 12,5 / 5 x 5	12,5 x 25 / 5 x 10	12,5 x 25 / 5 x 10	12,5 x 25 / 5 x 10	12,5 x 25 / 5 x 10
Herstellmaß	119 x 119 x 8 mm	119 x 119 x 8 mm	119 x 244 x 8 mm	119 x 244 x 8 mm	119 x 244 x 8 mm	119 x 244 x 8 mm
Oberfläche	strukturiert, seidenmatt	strukturiert, seidenmatt	strukturiert, seidenmatt	strukturiert, seidenmatt	strukturiert, seidenmatt	strukturiert, seidenmatt
m ² - Stück						
Stück - kg	0,240	0,240	0,490	0,490	0,490	0,490
Paket - Stück	66	66	33	33	33	33
Paket - m ²						
Paket - kg	15,840	15,840	16,170	16,170	16,170	16,170
Palette - m ²						
Palette - kg						
Produktnorm	Alb	Alb	Alb	Alb	Alb	Alb
Trittsicherheit	-/C ☒	-/C ☒	-/C ☒	-/C ☒	-/C ☒	-/C ☒
Belastung	2	2	2	2	2	2
neutral 10	81i-32025H	81i-32027H	81i-38115H	81i-38116H	81i-38117H	81i-38118H
(aktivweiß) <input type="checkbox"/>	Preisgr. A410 (St.)	Preisgr. A411 (St.)	Preisgr. A416 (St.)	Preisgr. A416 (St.)	Preisgr. A417 (St.)	Preisgr. A417 (St.)
neutral 1	554111-32025H	554111-32027H	554111-38115H	554111-38116H	554111-38117H	554111-38118H
(tiefschwarz) <input type="checkbox"/>	Preisgr. A410 (St.)	Preisgr. A411 (St.)	Preisgr. A416 (St.)	Preisgr. A416 (St.)	Preisgr. A417 (St.)	Preisgr. A417 (St.)
azur aktiv	554001-32025H	554001-32027H	554001-38115H	554001-38116H	554001-38117H	554001-38118H
<input type="checkbox"/>	Preisgr. A410 (St.)	Preisgr. A411 (St.)	Preisgr. A416 (St.)	Preisgr. A416 (St.)	Preisgr. A417 (St.)	Preisgr. A417 (St.)
azur hell	554002-32025H	554002-32027H	554002-38115H	554002-38116H	554002-38117H	554002-38118H
<input type="checkbox"/>	Preisgr. A410 (St.)	Preisgr. A411 (St.)	Preisgr. A416 (St.)	Preisgr. A416 (St.)	Preisgr. A417 (St.)	Preisgr. A417 (St.)

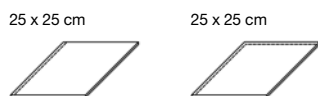

	gerundete Kante	gerundete Ecke				
Formatnummer	32055H	32057H				
Nennmaß - cm/in	25 x 25 / 10 x 10	25 x 25 / 10 x 10				
Herstellmaß	244 x 244 x 8 mm	244 x 244 x 8 mm				
Oberfläche	strukturiert, seidenmatt	strukturiert, seidenmatt				
m ² - Stück						
Stück - kg	1,060	1,060				
Paket - Stück	14	14				
Paket - m ²						
Paket - kg	14,840	14,840				
Palette - m ²						
Palette - kg						
Produktnorm	Alb	Alb				
Trittsicherheit	-/C ☒	-/C ☒				
Belastung	2	2				
neutral 10	81i-32055H	81i-32057H				
(aktivweiß) <input type="checkbox"/>	Preisgr. A434 (St.)	Preisgr. A435 (St.)				
neutral 1	554111-32055H	554111-32057H				
(tiefschwarz) <input type="checkbox"/>	Preisgr. A434 (St.)	Preisgr. A434 (St.)				
azur aktiv	554001-32055H	554001-32057H				
<input type="checkbox"/>	Preisgr. A434 (St.)	Preisgr. A435 (St.)				
azur hell	554002-32055H	554002-32057H				
<input type="checkbox"/>	Preisgr. A434 (St.)	Preisgr. A435 (St.)				

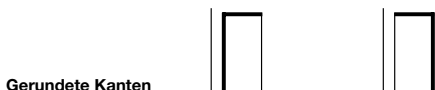

Gerundete Kanten

Grundformat-Nr. statt Endziffer 0 Endziffer 7 = Ecke links	... 8 = Ecke rechts	gerundete Kanten	Beispiel: Grundformat-Nr. 38110 = 119 x 244 x 6 mm, Format-Nr. 38117 = gerundete Ecke links
---	--------------------	---------------------	------------------	--



Oasia Hotel, Singapur / Architekt: WOHA Architects + Patricia Urquiola / Serien: Chroma non-slip, Chroma / Foto: Infinitude





Bybadet, Alesund, Norwegen / Architekt: Invit Arkitekter AS / Foto: Tove Lauluten







R10/A R10/B R11/B



Quantum



926
weiß / neutral 10 (aktivweiß)



555023
ocker mittel

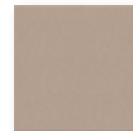

Boden-/Wandfliese
12,5 x 12,5 cm, eben, R10/A



555118
neutral 8 (lichtgrau)



555036
steingrau dunkel



555035
steingrau mittel

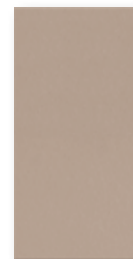

Boden-/Wandfliese
12,5 x 25 cm, eben, R10/A



555117
neutral 7 (kieselgrau)



555040
sandgrau dunkel



555039
sandgrau mittel



555038
sandgrau hell



555113
neutral 3 (asphaltschwarz)

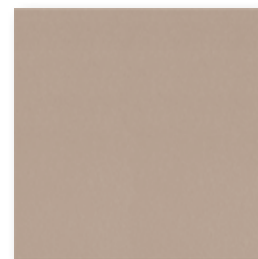

Boden-/Wandfliese
25 x 25 cm, eben, R10/A



918
schwarz / neutral 1 (tiefschwarz)

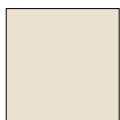

901
naturweiß

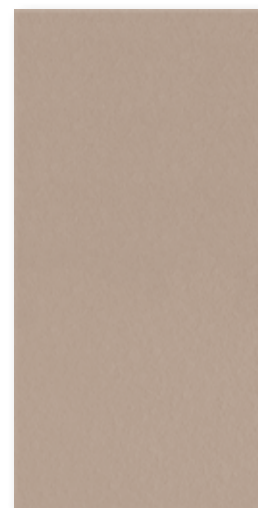

Boden-/Wandfliese
25 x 50 cm, eben, R10/A

Rasterprofil

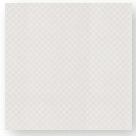

Rasterprofilfliese
12,5 x 12,5 cm, reliefiert, R11/B

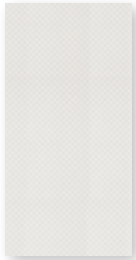

Rasterprofilfliese
12,5 x 25 cm, reliefiert, R11/B

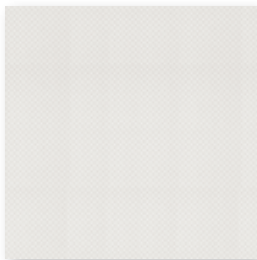

Rasterprofilfliese
25 x 25 cm, reliefiert, R11/B

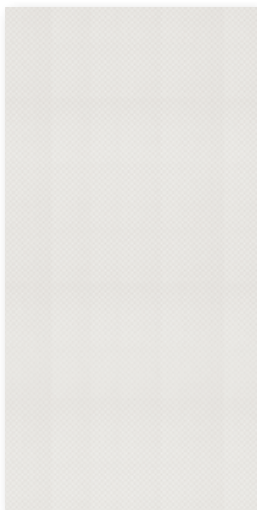

Rasterprofilfliese
25 x 50 cm, reliefiert, R11/B

Duschtassensystem

Duschtassensystem
Ecke (einteilig)
12,5 x 12,5 cm, eben, R10/B



Duschtassensystem
Läufer
12,5 x 12,5 cm
eben, R10/B

Duschtassensystem
Läufer
25 x 12,5 cm
eben, R10/B

Hohlkehlssockel, r = 12 mm
25 x 12,5 cm, eben



Außenecke,
eben

Innenecke,
eben

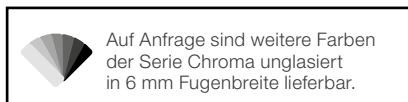

Auf Anfrage sind weitere Farben
der Serie Chroma unglasiert
in 6 mm Fugenbreite lieferbar.

Quantum

Boden-/Wandfliesen

12,5 x 12,5 cm³



12,5 x 25 cm



25 x 25 cm



25 x 50 cm^{1/2/4}

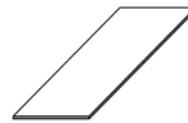

Formatnummer	32020H	38110H	32050H	42550HK			
Nennmaß - cm/in	12,5 x 12,5 / 5 x 5	12,5 x 25 / 5 x 10	25 x 25 / 10 x 10	25 x 50 / 10 x 20			
Herstellmaß	119 x 119 x 8 mm	119 x 244 x 8 mm	244 x 244 x 8 mm	244 x 494 x 8 mm			
Oberfläche	eben, seidenmatt	eben, seidenmatt	eben, seidenmatt	eben, seidenmatt			
m ² - Stück	64,000	32,000	16,000	8,000			
m ² - kg	15,360	15,680	16,960	17,040			
Paket - Stück	66	33	14	9			
Paket - m ²	1,031	1,031	0,875	1,125			
Paket - kg	15,840	16,170	14,840	19,170			
Palette - m ²	86,625	86,625	70,875	40,500			
Palette - kg	1.330,560	1.358,280	1.202,040	690,120			
Produktnorm	Alb	Alb	Alb	Alb			
Trittsicherheit	R10/A	R10/A	R10/A	R10/A			
Belastung	2	2	2	2			
neutral 10	926i-32020H	926i-38110H	926i-32050H	926i-42550HK			
(aktivweiß) <input type="checkbox"/>	Preisgr. A166 (m ²)	Preisgr. A166 (m ²)	Preisgr. A166 (m ²)	Preisgr. A178 (m ²)			
neutral 1	918i-32020H	918i-38110H	918i-32050H	918i-42550HK			
(tiefschwarz) <input type="checkbox"/>	Preisgr. A166 (m ²)	Preisgr. A166 (m ²)	Preisgr. A166 (m ²)	Preisgr. A178 (m ²)			
ocker mittel	555023-32020H ^{2/4}	555023-38110H ^{2/4}	555023-32050H ^{2/4}	555023-42550HK			
<input type="checkbox"/>	Preisgr. A166 (m ²)	Preisgr. A166 (m ²)	Preisgr. A166 (m ²)	Preisgr. A178 (m ²)			
steingrau mittel	555035-32020H ^{2/4}	555035-38110H ^{2/4}	555035-32050H ^{2/4}	555035-42550HK			
<input type="checkbox"/>	Preisgr. A166 (m ²)	Preisgr. A166 (m ²)	Preisgr. A166 (m ²)	Preisgr. A178 (m ²)			
steingrau dunkel	555036-32020H ^{2/4}	555036-38110H ^{2/4}	555036-32050H ^{2/4}	555036-42550HK			
<input type="checkbox"/>	Preisgr. A166 (m ²)	Preisgr. A166 (m ²)	Preisgr. A166 (m ²)	Preisgr. A178 (m ²)			
sandgrau hell	555038-32020H ^{2/4}	555038-38110H ^{2/4}	555038-32050H ^{2/4}	555038-42550HK			
<input type="checkbox"/>	Preisgr. A166 (m ²)	Preisgr. A166 (m ²)	Preisgr. A166 (m ²)	Preisgr. A178 (m ²)			
sandgrau mittel	555039-32020H ^{2/4}	555039-38110H ^{2/4}	555039-32050H ^{2/4}	555039-42550HK			
<input type="checkbox"/>	Preisgr. A166 (m ²)	Preisgr. A166 (m ²)	Preisgr. A166 (m ²)	Preisgr. A178 (m ²)			
sandgrau dunkel	555040-32020H ^{2/4}	555040-38110H ^{2/4}	555040-32050H ^{2/4}	555040-42550HK			
<input type="checkbox"/>	Preisgr. A166 (m ²)	Preisgr. A166 (m ²)	Preisgr. A166 (m ²)	Preisgr. A178 (m ²)			
neutral 3	555113-32020H ^{2/4}	555113-38110H ^{2/4}	555113-32050H ^{2/4}	555113-42550HK			
(asphaltschwarz) <input type="checkbox"/>	Preisgr. A166 (m ²)	Preisgr. A166 (m ²)	Preisgr. A166 (m ²)	Preisgr. A178 (m ²)			
neutral 7	555117-32020H ^{2/4}	555117-38110H ^{2/4}	555117-32050H ^{2/4}	555117-42550HK			
(kieselgrau) <input type="checkbox"/>	Preisgr. A166 (m ²)	Preisgr. A166 (m ²)	Preisgr. A166 (m ²)	Preisgr. A178 (m ²)			
neutral 8	555118-32020H ^{2/4}	555118-38110H ^{2/4}	555118-32050H ^{2/4}	555118-42550HK			
(lichtgrau) <input type="checkbox"/>	Preisgr. A166 (m ²)	Preisgr. A166 (m ²)	Preisgr. A166 (m ²)	Preisgr. A178 (m ²)			
naturweiß	901i-32020H	901i-38110H	901i-32050H	901i-42550HK			
<input type="checkbox"/>	Preisgr. A166 (m ²)	Preisgr. A166 (m ²)	Preisgr. A166 (m ²)	Preisgr. A178 (m ²)			

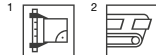

³ Lieferung als Doppelfliesen; müssen örtlich gebrochen werden.

⁴ Mindestmenge: 200 m²

Quantum

Bodenfliesen

12,5 x 12,5 cm³



12,5 x 25 cm



25 x 25 cm



25 x 50 cm^{1/2/4}

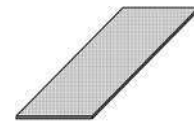

	Rasterprofilfliese	Rasterprofilfliese	Rasterprofilfliese	Rasterprofilfliese	
	32100H	34090H	32080H	42580HK	Formatnummer
	12,5 x 12,5 / 5 x 5	12,5 x 25 / 5 x 10	25 x 25 / 10 x 10	25 x 50 / 10 x 20	Nennmaß - cm/in
	119 x 119 x 8 mm	119 x 244 x 8 mm	244 x 244 x 8 mm	244 x 494 x 8 mm	Herstellmaß
	reliefiert, seidenmatt	reliefiert, seidenmatt	reliefiert, seidenmatt	reliefiert, seidenmatt	Oberfläche
	64,000	32,000	16,000	8,000	m ² - Stück
	15,360	15,360	16,800	17,040	m ² - kg
	66	33	14	9	Paket - Stück
	1,031	1,031	0,875	1,125	Paket - m ²
	15,840	15,840	14,700	19,170	Paket - kg
	86,625	86,625	70,875	40,500	Palette - m ²
	1.330,560	1.330,560	1.190,700	690,120	Palette - kg
	Alb	Alb	Alb	Alb	Produktnorm
	R11/B	R11/B	R11/B	R11/B	Trittsicherheit
	2	2	2	2	Belastung
	926i-32100H	926i-34090H	926i-32080H	926i-42580HK	neutral 10
	Preisgr. A178 (m ²)	Preisgr. A178 (m ²)	Preisgr. A178 (m ²)	Preisgr. A196 (m ²)	(aktivweiß) <input type="checkbox"/>
	918i-32100H	918i-34090H	918i-32080H	918i-42580HK	neutral 1
	Preisgr. A178 (m ²)	Preisgr. A178 (m ²)	Preisgr. A178 (m ²)	Preisgr. A196 (m ²)	(tiefschwarz) <input type="checkbox"/>
	555023-32100H ^{2/4}	555023-34090H ^{2/4}	555023-32080H ^{2/4}	555023-42580HK	
	Preisgr. A178 (m ²)	Preisgr. A178 (m ²)	Preisgr. A178 (m ²)	Preisgr. A196 (m ²)	ocker mittel <input type="checkbox"/>
	555035-32100H ^{2/4}	555035-34090H ^{2/4}	555035-32080H ^{2/4}	555035-42580HK	
	Preisgr. A178 (m ²)	Preisgr. A178 (m ²)	Preisgr. A178 (m ²)	Preisgr. A196 (m ²)	steingrau mittel <input type="checkbox"/>
	555036-32100H ^{2/4}	555036-34090H ^{2/4}	555036-32080H ^{2/4}	555036-42580HK	
	Preisgr. A178 (m ²)	Preisgr. A178 (m ²)	Preisgr. A178 (m ²)	Preisgr. A196 (m ²)	steingrau dunkel <input type="checkbox"/>
	555038-32100H ^{2/4}	555038-34090H ^{2/4}	555038-32080H ^{2/4}	555038-42580HK	
	Preisgr. A178 (m ²)	Preisgr. A178 (m ²)	Preisgr. A178 (m ²)	Preisgr. A196 (m ²)	sandgrau hell <input type="checkbox"/>
	555039-32100H ^{2/4}	555039-34090H ^{2/4}	555039-32080H ^{2/4}	555039-42580HK	
	Preisgr. A178 (m ²)	Preisgr. A178 (m ²)	Preisgr. A178 (m ²)	Preisgr. A196 (m ²)	sandgrau mittel <input type="checkbox"/>
	555040-32100H ^{2/4}	555040-34090H ^{2/4}	555040-32080H ^{2/4}	555040-42580HK	
	Preisgr. A178 (m ²)	Preisgr. A178 (m ²)	Preisgr. A178 (m ²)	Preisgr. A196 (m ²)	sandgrau dunkel <input type="checkbox"/>
	555113-32100H ^{2/4}	555113-34090H ^{2/4}	555113-32080H ^{2/4}	555113-42580HK	neutral 3
	Preisgr. A178 (m ²)	Preisgr. A178 (m ²)	Preisgr. A178 (m ²)	Preisgr. A196 (m ²)	(asphaltschwarz) <input type="checkbox"/>
	555117-32100H ^{2/4}	555117-34090H ^{2/4}	555117-32080H ^{2/4}	555117-42580HK	neutral 7
	Preisgr. A178 (m ²)	Preisgr. A178 (m ²)	Preisgr. A178 (m ²)	Preisgr. A196 (m ²)	(kieselgrau) <input type="checkbox"/>
	555118-32100H ^{2/4}	555118-34090H ^{2/4}	555118-32080H ^{2/4}	555118-42580HK	neutral 8
	Preisgr. A178 (m ²)	Preisgr. A178 (m ²)	Preisgr. A178 (m ²)	Preisgr. A196 (m ²)	(lichtgrau) <input type="checkbox"/>
	901i-32100H	901i-34090H	901i-32080H	901i-42580HK	naturweiß <input type="checkbox"/>
	Preisgr. A178 (m ²)	Preisgr. A178 (m ²)	Preisgr. A178 (m ²)	Preisgr. A196 (m ²)	

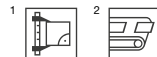

³ Lieferung als Doppelfliesen; müssen örtlich gebrochen werden.
⁴ Mindestmenge: 200 m²



Quantum

Duschtassensystem²

12,5 x 25 cm



12,5 x 12,5 cm



12,5 x 12,5 cm



Schwallkante 10 mm
Läufer

Schwallkante 10 mm
Läufer

Ecke

Formatnummer	27182H	27180H	27181H
Nennmaß - cm/in	12,5 x 25 / 5 x 10	12,5 x 12,5 / 5 x 5	12,5 x 12,5 / 5 x 5
Herstellmaß	119 x 244 x 18/8 mm	119 x 119 x 18/8 mm	119 x 119 x 18/8 mm
Oberfläche	eben, seidenmatt	eben, seidenmatt	eben, seidenmatt
m - Stück	4,000	8,000	
m/St. - kg	2,720/m	2,720/m	0,500/Stück
Paket - Stück	22	44	12
Paket - m	5,500	5,500	
Paket - kg	14,960	14,960	6,000
Palette - m			
Palette - kg			
Produktnorm	Alb	Alb	Alb
Trittsicherheit	R10/B	R10/B	R10/B
neutral 10	926i-27182H	926i-27180H	926i-27181H
(aktivweiß) <input type="checkbox"/>	Preisgr. A509 (St.)	Preisgr. A457 (St.)	Preisgr. A491 (St.)
neutral 1	918i-27182H	918i-27180H	918i-27181H
(tiefschwarz) <input type="checkbox"/>	Preisgr. A509 (St.)	Preisgr. A457 (St.)	Preisgr. A491 (St.)
ocker mittel	555023-27182H ¹	555023-27180H ¹	555023-27181H ¹
<input type="checkbox"/>	Preisgr. A506 (St.)	Preisgr. A455 (St.)	Preisgr. A489 (St.)
steingrau mittel	555035-27182H ¹	555035-27180H ¹	555035-27181H ¹
<input type="checkbox"/>	Preisgr. A509 (St.)	Preisgr. A455 (St.)	Preisgr. A491 (St.)
steingrau dunkel	555036-27182H ¹	555036-27180H ¹	555036-27181H ¹
<input type="checkbox"/>	Preisgr. A506 (St.)	Preisgr. A455 (St.)	Preisgr. A489 (St.)
sandgrau hell	555038-27182H ¹	555038-27180H ¹	555038-27181H ¹
<input type="checkbox"/>	Preisgr. A506 (St.)	Preisgr. A457 (St.)	Preisgr. A491 (St.)
sandgrau mittel	555039-27182H ¹	555039-27180H ¹	555039-27181H ¹
<input type="checkbox"/>	Preisgr. A509 (St.)	Preisgr. A457 (St.)	Preisgr. A489 (St.)
sandgrau dunkel	555040-27182H ¹	555040-27180H ¹	555040-27181H ¹
<input type="checkbox"/>	Preisgr. A506 (St.)	Preisgr. A455 (St.)	Preisgr. A489 (St.)
neutral 3	555113-27182H ¹	555113-27180H ¹	555113-27181H ¹
(asphaltschwarz) <input type="checkbox"/>	Preisgr. A509 (St.)	Preisgr. A455 (St.)	Preisgr. A491 (St.)
neutral 7	555117-27182H ¹	555117-27180H ¹	555117-27181H ¹
(kieselgrau) <input type="checkbox"/>	Preisgr. A506 (St.)	Preisgr. A455 (St.)	Preisgr. A489 (St.)
neutral 8	555118-27182H ¹	555118-27180H ¹	555118-27181H ¹
(lichtgrau) <input type="checkbox"/>	Preisgr. A509 (St.)	Preisgr. A455 (St.)	Preisgr. A489 (St.)
naturweiß	901i-27182H	901i-27180H	901i-27181H
<input type="checkbox"/>	Preisgr. A509 (St.)	Preisgr. A457 (St.)	Preisgr. A491 (St.)



² Details siehe S. 323

Quantum

Sicherheitsriemchen^{1/2}

6,2 x 25 cm



Längskante
gerundet

34306H
6,2 x 25 / 2 1/2 x 10
56 x 244 x 8 mm
gerillt, seidenmatt
4,000
0,800/m
66 Stück
16,500
13,200
Alb
-/C
918i-34306H
Preisgr. A434 (St.)

Sockelsysteme¹

7,9 x 25 cm



12,5 x 25 cm



Hohlkehls sockel,
r = 12 mm

Sockelleiste

Außenecke
Gehrungspaar

Innenecke
Gehrungspaar

34020H	37080	37081	37082
7,9 x 25 / 3 1/8 x 10	12,5 x 25 / 5 x 10	(2x) 131 x 125/12 x 8 mm	(2x) 119 x 125/12 x 8 mm
73 x 244 x 8 mm	125 x 244/12 x 8 mm	eben, seidenmatt	eben, seidenmatt
eben, seidenmatt	eben, seidenmatt	eben, seidenmatt	eben, seidenmatt
4,000	4,000	0,600/Paar	0,400/Paar
1,160/m	2,520/m	10 Paar	10 Paar
33 Stück	20 Stück		
8,250	5,000		
9,570	12,600	6,000	4,000
Alb	Alb	Alb	Alb
	R10/A	R10/A	R10/A
926i-34020H	926-37080	926-37081	926-37082
Preisgr. A411 (St.)	Preisgr. A424 (St.)	Preisgr. A457 (Paar)	Preisgr. A457 (Paar)
918i-34020H	918-37080	918-37081	918-37082
Preisgr. A411 (St.)	Preisgr. A424 (St.)	Preisgr. A457 (Paar)	Preisgr. A457 (Paar)
901i-34020H	901-37080	901-37081	901-37082
Preisgr. A411 (St.)	Preisgr. A424 (St.)	Preisgr. A457 (Paar)	Preisgr. A457 (Paar)



Formatnummer
Nennmaß - cm/in
Herstellmaß
Oberfläche
m - Stück
m/Paar - kg
Paket - St./Paar
Paket - m
Paket - kg
Palette - m
Palette - kg
Produktnorm
Trittsicherheit
neutral 10
(aktivweiß) <input type="checkbox"/>
neutral 1
(tiefschwarz) <input type="checkbox"/>
naturweiß <input type="checkbox"/>



² Besonders geeignet zur trittsicheren und deutlich wahrnehmbaren Gestaltung von (Treppen-)Kanten.







Meer aus Farben

Die Serie Ocean bietet eine vielfältige Farbpalette für Pools, Spas und Wellnessbereiche, die das Element Wasser in seiner ganzen Lebendigkeit widerspiegelt. Zarte Wolken- und feinkörnige Strukturen vermischen sich mit dem Schimmer der Sonnenreflexionen. Durch Digitaldruck und Glasurpigmente entstehen changierende Farben wie kristallklares Grün, karibisches Türkis oder tiefes Blau. Die Formate in Riegel- und Mosaikoptik eignen sich für atmosphärische und funktionale Poolgestaltungen und ergänzen sich perfekt mit Serien wie ChromaPlural.

Rendering

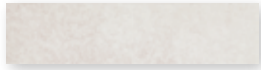

Wandfliese 6,2 x 25 cm
sunset beige, eben



Wandfliese 6,2 x 25 cm
wave blue, eben

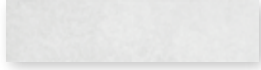

Wandfliese 6,2 x 25 cm
cliff white, eben



Wandfliese 6,2 x 25 cm
atlantic blue, eben

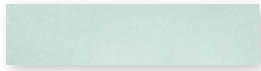

Wandfliese 6,2 x 25 cm
crystal green, eben

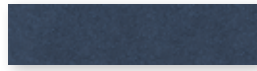

Wandfliese 6,2 x 25 cm
pacific blue, eben



Wandfliese 6,2 x 25 cm
island green, eben



Wandfliese 6,2 x 25 cm
moos green, eben

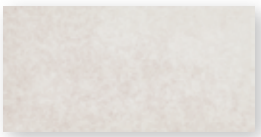

Wandfliese 12,5 x 25 cm
sunset beige, eben



Wandfliese 12,5 x 25 cm
wave blue, eben

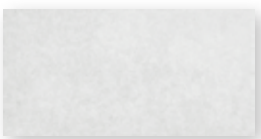

Wandfliese 12,5 x 25 cm
cliff white, eben



Wandfliese 12,5 x 25 cm
atlantic blue, eben

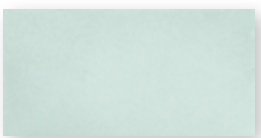

Wandfliese 12,5 x 25 cm
crystal green, eben

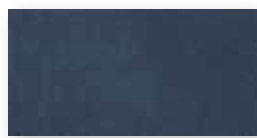

Wandfliese 12,5 x 25 cm
pacific blue, eben

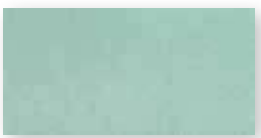

Wandfliese 12,5 x 25 cm
island green, eben



Wandfliese 12,5 x 25 cm
moos green, eben



R10/B -/C

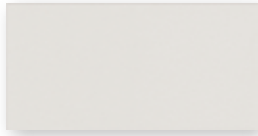

Bodenfliese 12,5 x 25 cm
sunset beige uni, eben, R10/B,
Bodenfliese 12,5 x 25 cm
sunset beige uni, eben, -/C

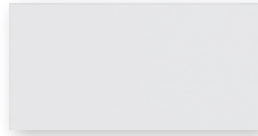

Bodenfliese 12,5 x 25 cm
cliff white uni, eben, R10/B,
Bodenfliese 12,5 x 25 cm
cliff white uni, eben, -/C

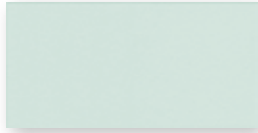

Bodenfliese 12,5 x 25 cm
crystal green uni, eben, R10/B,
Bodenfliese 12,5 x 25 cm
crystal green uni, eben, -/C

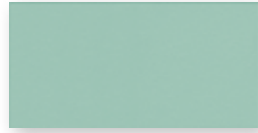

Bodenfliese 12,5 x 25 cm
island green uni, eben, R10/B,
Bodenfliese 12,5 x 25 cm
island green uni, eben, -/C



Bodenfliese 12,5 x 25 cm
wave blue uni, eben, R10/B,
Bodenfliese 12,5 x 25 cm
wave blue uni, eben, -/C



Bodenfliese 12,5 x 25 cm
atlantic blue uni, eben, R10/B,
Bodenfliese 12,5 x 25 cm
atlantic blue uni, eben, -/C

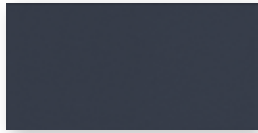

Bodenfliese 12,5 x 25 cm
pacific blue uni, eben, R10/B,
Bodenfliese 12,5 x 25 cm
pacific blue uni, eben, -/C



Bodenfliese 12,5 x 25 cm
moos green uni, eben, R10/B,
Bodenfliese 12,5 x 25 cm
moos green uni, eben, -/C

Mosaik 2,5 x 2,5 cm



Mosaikbogen 30 x 30 cm
seaside beige, strukturiert,
Mosaikbogen 30 x 30 cm,
seaside beige, strukturiert, R10/B

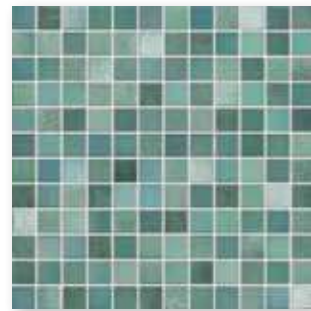

Mosaikbogen 30 x 30 cm
ocean green, strukturiert,
Mosaikbogen 30 x 30 cm,
ocean green, strukturiert, R10/B

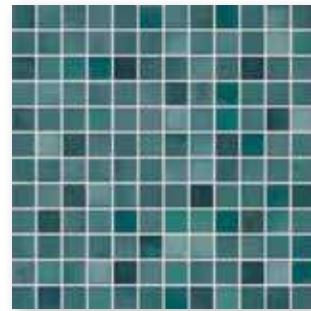

Mosaikbogen 30 x 30 cm
caribic blue, strukturiert,
Mosaikbogen 30 x 30 cm,
caribic blue, strukturiert, R10/B



Mosaikbogen 30 x 30 cm
deep sea blue, strukturiert,
Mosaikbogen 30 x 30 cm,
deep sea blue, strukturiert, R10/B



Rückseitig thermoplastisch verklebte Mosaike von Agrob Buchtal sind nicht nur im Trockenbereich, sondern auch bedenkenlos im Unterwasserbereich (z. B. Schwimmbecken/Whirlpool) sowie im dauernassbelasteten Bereich (z. B. Beckenumgänge/Duschen) einsetzbar.

Mosaik - 3 mm Fuge¹

Wandfliesen - 6 mm Fuge

Bodenfliesen - 6 mm Fuge

2,5 x 2,5 cm

2,5 x 2,5 cm

6,2 x 25 cm²

12,5 x 25 cm

12,5 x 25 cm

12,5 x 25 cm

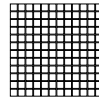
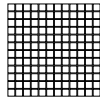

Bogen 297 x 297 cm

Bogen 297 x 297 cm

Nennmaß - cm/in	2,5 x 2,5 / 1 x 1	2,5 x 2,5 / 1 x 1	6,2 x 25 / 2 1/2 x 10	12,5 x 25 / 5 x 10	12,5 x 25 / 5 x 10	12,5 x 25 / 5 x 10	
Herstellmaß	23 x 23 x 6,5 mm	23 x 23 x 6,5 mm	56 x 244 x 6 mm	119 x 244 x 6 mm	119 x 244 x 8 mm	119 x 244 x 8 mm	
Oberfläche	strukturiert, glänzend	strukturiert, matt	eben, glänzend	eben, glänzend	eben, seidenmatt	eben, seidenmatt	
m ² - Stück	11 Bögen	11 Bögen	64,000	32,000	32,000	32,000	
m ² - kg	12,100	12,100	10,880	12,160	15,680	15,680	
Paket - Stück	11 Bögen	11 Bögen	88	44	33	33	
Paket - m ²	1,000	1,000	1,375	1,375	1,031	1,031	
Paket - kg	12,100	12,100	14,960	16,720	16,170	16,170	
Palette - m ²	48,000	48,000	132,000	115,500	86,625	86,625	
Palette - kg	580,800	580,800	1.436,160	1.404,480	1.358,280	1.358,280	
Produktnorm	Blb	Blb	Alb	Alb	Alb	Alb	
Trittsicherheit		R10/B			R10/B	-/C	☒
Belastung	1	1			2	2	
seaside beige <input type="checkbox"/>	436220H Preisgr. A250 (m ²)	436224H⁴ Preisgr. A259 (m ²)					
ocean green <input type="checkbox"/>	436221H Preisgr. A250 (m ²)	436225H⁴ Preisgr. A259 (m ²)					
caribic blue <input type="checkbox"/>	436222H Preisgr. A250 (m ²)	436226H³ Preisgr. A259 (m ²)					
deep sea blue <input type="checkbox"/>	436223H Preisgr. A250 (m ²)	436227H³ Preisgr. A259 (m ²)					
sunset beige <input type="checkbox"/>			436228H Preisgr. A175 (m ²)	436236H Preisgr. A175 (m ²)			
cliff white <input type="checkbox"/>			436229H Preisgr. A175 (m ²)	436237H Preisgr. A175 (m ²)			
crystal green <input type="checkbox"/>			436230H Preisgr. A175 (m ²)	436238H Preisgr. A175 (m ²)			
island green <input type="checkbox"/>			436231H Preisgr. A175 (m ²)	436239H Preisgr. A175 (m ²)			
wave blue <input type="checkbox"/>			436232H Preisgr. A175 (m ²)	436240H Preisgr. A175 (m ²)			
atlantic blue <input type="checkbox"/>			436233H Preisgr. A175 (m ²)	436241H Preisgr. A175 (m ²)			
pacific blue <input type="checkbox"/>			436234H Preisgr. A175 (m ²)	436242H Preisgr. A175 (m ²)			
moos green <input type="checkbox"/>			436235H Preisgr. A175 (m ²)	436243H Preisgr. A175 (m ²)			
sunset beige uni <input type="checkbox"/>					435270H⁵ NEU Preisgr. A199 (m ²)	435330H NEU Preisgr. A199 (m ²)	
cliff white uni <input type="checkbox"/>					435271H⁵ NEU Preisgr. A199 (m ²)	435331H NEU Preisgr. A199 (m ²)	
crystal green uni <input type="checkbox"/>					435272H⁵ NEU Preisgr. A199 (m ²)	435332H NEU Preisgr. A199 (m ²)	
island green uni <input type="checkbox"/>					435273H³ NEU Preisgr. A199 (m ²)	435333H NEU Preisgr. A199 (m ²)	
wave blue uni <input type="checkbox"/>					435274H³ NEU Preisgr. A199 (m ²)	435334H NEU Preisgr. A199 (m ²)	
atlantic blue uni <input type="checkbox"/>					435275H³ NEU Preisgr. A199 (m ²)	435335H NEU Preisgr. A199 (m ²)	
pacific blue uni <input type="checkbox"/>					435276H³ NEU Preisgr. A199 (m ²)	435336H NEU Preisgr. A199 (m ²)	
moos green uni <input type="checkbox"/>					435277H³ NEU Preisgr. A199 (m ²)	435337H NEU Preisgr. A199 (m ²)	



¹ Lieferung als Doppelfliese; müssen örtlich gebrochen werden.

² Beanspruchungsgruppe 2

³ Beanspruchungsgruppe 3

⁴ Beanspruchungsgruppe 4







Farbenfroh und flexibel

Die speziell für Plural entwickelte Farbpalette umfasst 50 aufeinander abgestimmte Farben. Ob glasiert oder unglasiert, Steingut, Steinzeug oder Feinsteinzeug – die schmale 3 mm-Fuge ist bei Plural ebenso Standard wie die schadstoffabbauende Veredelung Hytect und die Ausführung in verschiedenen Trittsicherheiten. Plural ist so vielseitig im Innen- und Außenbereich einsetzbar: von der Fassade bis zum Boden, von der U-Bahnstation bis zur Wellnesslandschaft.

Rendering

FARBSYSTEM UNICOLOR – Vom Farb- zum Möglichkeitsraum

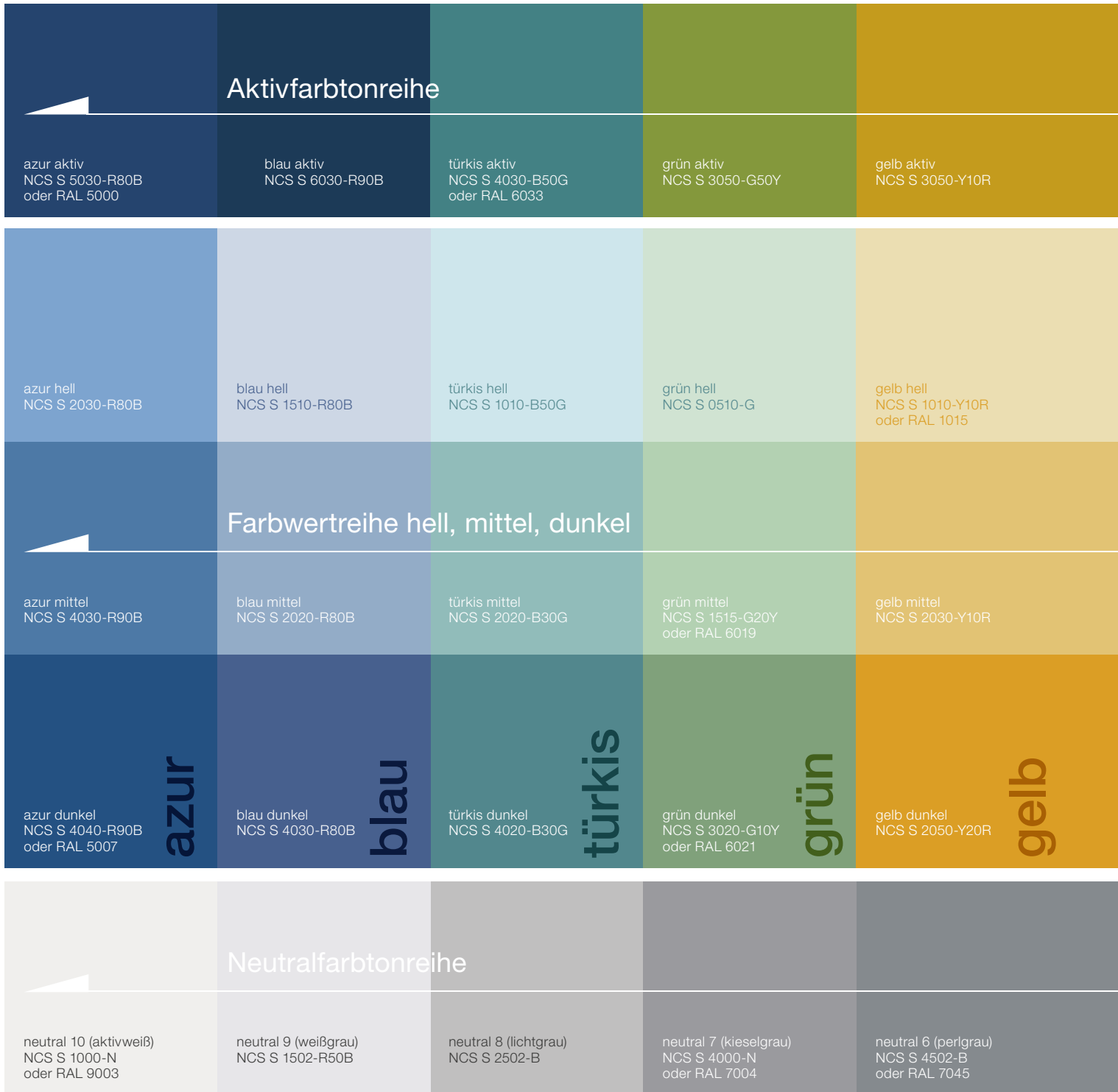

Intensivfarben



ocker aktiv NCS S 3050-Y40R	lachs aktiv NCS S 4040-Y70R	oxidrot aktiv NCS S 4050-Y90R	steingrau aktiv NCS S 5030-Y90R	sandgrau aktiv NCS S 7010-Y90R
ocker hell NCS S 2030-Y20R	lachs hell NCS S 1515-Y50R	oxidrot hell NCS S 2010-Y80R	steingrau hell NCS S 2502-R	sandgrau hell NCS S 1502-Y
ocker mittel NCS S 3030-Y30R	lachs mittel NCS S 2020-Y50R	oxidrot mittel NCS S 3020-Y80R	steingrau mittel NCS S 3502-R oder RAL 7036	sandgrau mittel NCS S 3005-Y50R
ocker dunkel NCS S 4030-Y50R	lachs dunkel NCS S 3040-Y60R	oxidrot dunkel NCS S 5020-Y80R	steingrau dunkel NCS S 6005-Y80R	sandgrau dunkel NCS S 6010-Y50R
ocker	lachs	oxidrot	steingrau	sandgrau
neutral 5 (basaltgrau) NCS S 5502-B oder RAL 7046	neutral 4 (graphitschwarz) NCS S 6000-N oder RAL 7037	neutral 3 (asphaltschwarz) NCS S 6500-N	neutral 2 (anthrazit) NCS S 7500-N oder RAL 7015	neutral 1 (tiefschwarz) NCS S 9000-N oder RAL 9017



seegrün
NCS S 4030-G
oder RAL-Design
6000



blaugrün
NCS S 3040-B50G
oder RAL-Design
190 50 25



kobaltblau
NCS S 4055-R70B
oder RAL-Design
290 30 40

Intensivfarben



1120/1121
neutral 10 (aktivweiß)

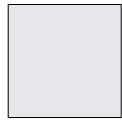

1119
neutral 9 (weißgrau)



1118
neutral 8 (lichtgrau)



1117
neutral 7 (kieselgrau)



1115
neutral 5 (basaltgrau)



1113
neutral 3 (asphaltschwarz)



1112
neutral 2 (anthrazit)



1111
neutral 1 (tiefschwarz)



1004
azur dunkel



1003
azur mittel



1002
azur hell



1001
azur aktiv



1050
kobaltblau



1008
blau dunkel



1007
blau mittel



1006
blau hell



1005
blau aktiv



1049
blaugrün



1012
türkis dunkel



1011
türkis mittel



1010
türkis hell



1009
türkis aktiv



1048
seegrün



1016
grün dunkel



1015
grün mittel



1014
grün hell



1013
grün aktiv



1047
gelbgrün



1020
gelb dunkel



1019
gelb mittel



1018
gelb hell



1017
gelb aktiv



1046
sonnengelb



1024
ocker dunkel



1023
ocker mittel



1022
ocker hell



1021
ocker aktiv



1045
signalorange



1028
lachs dunkel



1027
lachs mittel



1026
lachs hell



1025
lachs aktiv



1044
feuerrot



1032
oxidrot dunkel



1031
oxidrot mittel



1030
oxidrot hell



1029
oxidrot aktiv



1043
braunrot



1036
steingrau dunkel



1035
steingrau mittel



1034
steingrau hell



1033
steingrau aktiv



1042
beerenrot



1040
sandgrau dunkel



1039
sandgrau mittel



1038
sandgrau hell

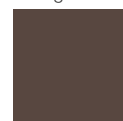

1037
sandgrau aktiv



1041
violett

Formate Steingut



Wandfliese 15 x 30 cm, eben



Wandfliese 20 x 40 cm, eben

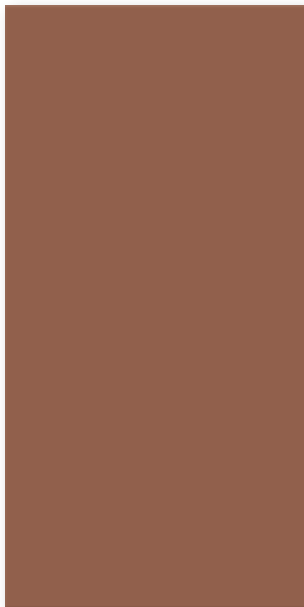

Wandfliese 30 x 60 cm, eben

Wandfliesen²

15 x 30 cm¹



20 x 40 cm¹

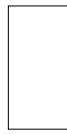

30 x 60 cm



Nennmaß - cm/in	15 x 30 / 6 x 12	20 x 40 / 8 x 16	30 x 60 / 12 x 24				
Herstellmaß	147 x 297 x 6,5 mm	197 x 397 x 7,5 mm	297 x 597 x 9 mm				
Oberfläche	eben, seidenmatt	eben, seidenmatt	eben, seidenmatt				
m ² - Stück	22,222	12,500	5,556				
m ² - kg	10,622	12,975	14,946				
Paket - Stück	24	16	9				
Paket - m ²	1,080	1,280	1,620				
Paket - kg	11,472	16,608	24,210				
Palette - m ²	91,801	92,160	77,754				
Palette - kg	975,120	1.195,776	1.162,080				
Produktnorm	BIII	BIII	BIII				
neutral 10 (aktivweiß glzd.)	<input type="checkbox"/> 130-1121H Preisgr. A100 (m ²)	<input type="checkbox"/> 240-1121H Preisgr. A100 (m ²)	<input type="checkbox"/> 360-1121H Preisgr. A88 (m ²)				
neutral 10 (aktivweiß)	<input type="checkbox"/> 130-1120H Preisgr. A100 (m ²)	<input type="checkbox"/> 240-1120H Preisgr. A100 (m ²)	<input type="checkbox"/> 360-1120H Preisgr. A88 (m ²)				
neutral 9 (weißgrau)	<input type="checkbox"/> 130-1119H Preisgr. A100 (m ²)	<input type="checkbox"/> 240-1119H Preisgr. A100 (m ²)	<input type="checkbox"/> 360-1119H Preisgr. A88 (m ²)				
neutral 8 (lichtgrau)	<input type="checkbox"/> 130-1118H Preisgr. A133 (m ²)	<input type="checkbox"/> 240-1118H Preisgr. A133 (m ²)	<input type="checkbox"/> 360-1118H Preisgr. A124 (m ²)				
neutral 7 (kieselgrau)	<input type="checkbox"/> 130-1117H Preisgr. A133 (m ²)	<input type="checkbox"/> 240-1117H Preisgr. A133 (m ²)	<input type="checkbox"/> 360-1117H Preisgr. A124 (m ²)				
neutral 5 (basaltgrau)	<input type="checkbox"/> 130-1115H Preisgr. A133 (m ²)	<input type="checkbox"/> 240-1115H Preisgr. A133 (m ²)	<input type="checkbox"/> 360-1115H Preisgr. A124 (m ²)				
neutral 3 (asphaltschwarz)	<input type="checkbox"/> 130-1113H Preisgr. A133 (m ²)	<input type="checkbox"/> 240-1113H Preisgr. A133 (m ²)	<input type="checkbox"/> 360-1113H Preisgr. A124 (m ²)				
neutral 2 (anthrazit)	<input type="checkbox"/> 130-1112H Preisgr. A133 (m ²)	<input type="checkbox"/> 240-1112H Preisgr. A133 (m ²)	<input type="checkbox"/> 360-1112H Preisgr. A124 (m ²)				
neutral 1 (tiefschwarz)	<input type="checkbox"/> 130-1111H Preisgr. A133 (m ²)	<input type="checkbox"/> 240-1111H Preisgr. A133 (m ²)	<input type="checkbox"/> 360-1111H Preisgr. A124 (m ²)				
azur aktiv	<input type="checkbox"/> 130-1001H Preisgr. A133 (m ²)	<input type="checkbox"/> 240-1001H Preisgr. A133 (m ²)	<input type="checkbox"/> 360-1001H Preisgr. A124 (m ²)				
azur hell	<input type="checkbox"/> 130-1002H Preisgr. A133 (m ²)	<input type="checkbox"/> 240-1002H Preisgr. A133 (m ²)	<input type="checkbox"/> 360-1002H Preisgr. A124 (m ²)				
azur mittel	<input type="checkbox"/> 130-1003H Preisgr. A133 (m ²)	<input type="checkbox"/> 240-1003H Preisgr. A133 (m ²)	<input type="checkbox"/> 360-1003H Preisgr. A124 (m ²)				
azur dunkel	<input type="checkbox"/> 130-1004H Preisgr. A133 (m ²)	<input type="checkbox"/> 240-1004H Preisgr. A133 (m ²)	<input type="checkbox"/> 360-1004H Preisgr. A124 (m ²)				
blau aktiv	<input type="checkbox"/> 130-1005H Preisgr. A133 (m ²)	<input type="checkbox"/> 240-1005H Preisgr. A133 (m ²)	<input type="checkbox"/> 360-1005H Preisgr. A124 (m ²)				
blau hell	<input type="checkbox"/> 130-1006H Preisgr. A133 (m ²)	<input type="checkbox"/> 240-1006H Preisgr. A133 (m ²)	<input type="checkbox"/> 360-1006H Preisgr. A124 (m ²)				
blau mittel	<input type="checkbox"/> 130-1007H Preisgr. A133 (m ²)	<input type="checkbox"/> 240-1007H Preisgr. A133 (m ²)	<input type="checkbox"/> 360-1007H Preisgr. A124 (m ²)				
blau dunkel	<input type="checkbox"/> 130-1008H Preisgr. A133 (m ²)	<input type="checkbox"/> 240-1008H Preisgr. A133 (m ²)	<input type="checkbox"/> 360-1008H Preisgr. A124 (m ²)				
türkis aktiv	<input type="checkbox"/> 130-1009H Preisgr. A133 (m ²)	<input type="checkbox"/> 240-1009H Preisgr. A133 (m ²)	<input type="checkbox"/> 360-1009H Preisgr. A124 (m ²)				
türkis hell	<input type="checkbox"/> 130-1010H Preisgr. A133 (m ²)	<input type="checkbox"/> 240-1010H Preisgr. A133 (m ²)	<input type="checkbox"/> 360-1010H Preisgr. A124 (m ²)				
türkis mittel	<input type="checkbox"/> 130-1011H Preisgr. A133 (m ²)	<input type="checkbox"/> 240-1011H Preisgr. A133 (m ²)	<input type="checkbox"/> 360-1011H Preisgr. A124 (m ²)				
türkis dunkel	<input type="checkbox"/> 130-1012H Preisgr. A133 (m ²)	<input type="checkbox"/> 240-1012H Preisgr. A133 (m ²)	<input type="checkbox"/> 360-1012H Preisgr. A124 (m ²)				
grün aktiv	<input type="checkbox"/> 130-1013H Preisgr. A133 (m ²)	<input type="checkbox"/> 240-1013H Preisgr. A133 (m ²)	<input type="checkbox"/> 360-1013H Preisgr. A124 (m ²)				
grün hell	<input type="checkbox"/> 130-1014H Preisgr. A133 (m ²)	<input type="checkbox"/> 240-1014H Preisgr. A133 (m ²)	<input type="checkbox"/> 360-1014H Preisgr. A124 (m ²)				
grün mittel	<input type="checkbox"/> 130-1015H Preisgr. A133 (m ²)	<input type="checkbox"/> 240-1015H Preisgr. A133 (m ²)	<input type="checkbox"/> 360-1015H Preisgr. A124 (m ²)				
grün dunkel	<input type="checkbox"/> 130-1016H Preisgr. A133 (m ²)	<input type="checkbox"/> 240-1016H Preisgr. A133 (m ²)	<input type="checkbox"/> 360-1016H Preisgr. A124 (m ²)				

¹ Eine überglasierte Kopfkante 10 % pro Lieferung. Kanten jeweils zu 2/3 überglasiert.

² OP-Eignung auf Anfrage.

Wandfliesen²

15 x 30 cm¹



20 x 40 cm¹



30 x 60 cm



	15 x 30 / 6 x 12	20 x 40 / 8 x 16	30 x 60 / 12 x 24	Nennmaß - cm/in
	147 x 297 x 6,5 mm	197 x 397 x 7,5 mm	297 x 597 x 9 mm	Herstellmaß
	eben, seidenmatt	eben, seidenmatt	eben, seidenmatt	Oberfläche
	22,222	12,500	5,556	m ² - Stück
	10,622	12,975	14,946	m ² - kg
	24	16	9	Paket - Stück
	1,080	1,280	1,620	Paket - m ²
	11,472	16,608	24,210	Paket - kg
	91,801	92,160	77,754	Palette - m ²
	975,120	1.195,776	1.162,080	Palette - kg
	BIII	BIII	BIII	Produktnorm
	130-1017H	240-1017H	360-1017H	gelb aktiv <input type="checkbox"/>
	Preisgr. A133 (m ²)	Preisgr. A133 (m ²)	Preisgr. A124 (m ²)	
	130-1018H	240-1018H	360-1018H	gelb hell <input type="checkbox"/>
	Preisgr. A133 (m ²)	Preisgr. A133 (m ²)	Preisgr. A124 (m ²)	
	130-1019H	240-1019H	360-1019H	gelb mittel <input type="checkbox"/>
	Preisgr. A133 (m ²)	Preisgr. A133 (m ²)	Preisgr. A124 (m ²)	
	130-1020H	240-1020H	360-1020H	gelb dunkel <input type="checkbox"/>
	Preisgr. A133 (m ²)	Preisgr. A133 (m ²)	Preisgr. A124 (m ²)	
	130-1021H	240-1021H	360-1021H	ocker aktiv <input type="checkbox"/>
	Preisgr. A133 (m ²)	Preisgr. A133 (m ²)	Preisgr. A124 (m ²)	
	130-1022H	240-1022H	360-1022H	ocker hell <input type="checkbox"/>
	Preisgr. A133 (m ²)	Preisgr. A133 (m ²)	Preisgr. A124 (m ²)	
	130-1023H	240-1023H	360-1023H	ocker mittel <input type="checkbox"/>
	Preisgr. A133 (m ²)	Preisgr. A133 (m ²)	Preisgr. A124 (m ²)	
	130-1024H	240-1024H	360-1024H	ocker dunkel <input type="checkbox"/>
	Preisgr. A133 (m ²)	Preisgr. A133 (m ²)	Preisgr. A124 (m ²)	
	130-1025H	240-1025H	360-1025H	lachs aktiv <input type="checkbox"/>
	Preisgr. A133 (m ²)	Preisgr. A133 (m ²)	Preisgr. A124 (m ²)	
	130-1026H	240-1026H	360-1026H	lachs hell <input type="checkbox"/>
	Preisgr. A133 (m ²)	Preisgr. A133 (m ²)	Preisgr. A124 (m ²)	
	130-1027H	240-1027H	360-1027H	lachs mittel <input type="checkbox"/>
	Preisgr. A133 (m ²)	Preisgr. A133 (m ²)	Preisgr. A124 (m ²)	
	130-1028H	240-1028H	360-1028H	lachs dunkel <input type="checkbox"/>
	Preisgr. A133 (m ²)	Preisgr. A133 (m ²)	Preisgr. A124 (m ²)	
	130-1029H	240-1029H	360-1029H	oxidrot aktiv <input type="checkbox"/>
	Preisgr. A133 (m ²)	Preisgr. A133 (m ²)	Preisgr. A124 (m ²)	
	130-1030H	240-1030H	360-1030H	oxidrot hell <input type="checkbox"/>
	Preisgr. A133 (m ²)	Preisgr. A133 (m ²)	Preisgr. A124 (m ²)	
	130-1031H	240-1031H	360-1031H	oxidrot mittel <input type="checkbox"/>
	Preisgr. A133 (m ²)	Preisgr. A133 (m ²)	Preisgr. A124 (m ²)	
	130-1032H	240-1032H	360-1032H	oxidrot dunkel <input type="checkbox"/>
	Preisgr. A133 (m ²)	Preisgr. A133 (m ²)	Preisgr. A124 (m ²)	
	130-1033H	240-1033H	360-1033H	steingrau aktiv <input type="checkbox"/>
	Preisgr. A133 (m ²)	Preisgr. A133 (m ²)	Preisgr. A124 (m ²)	
	130-1034H	240-1034H	360-1034H	steingrau hell <input type="checkbox"/>
	Preisgr. A133 (m ²)	Preisgr. A133 (m ²)	Preisgr. A124 (m ²)	
	130-1035H	240-1035H	360-1035H	steingrau mittel <input type="checkbox"/>
	Preisgr. A133 (m ²)	Preisgr. A133 (m ²)	Preisgr. A124 (m ²)	
	130-1036H	240-1036H	360-1036H	steingrau dunkel <input type="checkbox"/>
	Preisgr. A133 (m ²)	Preisgr. A133 (m ²)	Preisgr. A124 (m ²)	
	130-1037H	240-1037H	360-1037H	sandgrau aktiv <input type="checkbox"/>
	Preisgr. A133 (m ²)	Preisgr. A133 (m ²)	Preisgr. A124 (m ²)	
	130-1038H	240-1038H	360-1038H	sandgrau hell <input type="checkbox"/>
	Preisgr. A100 (m ²)	Preisgr. A100 (m ²)	Preisgr. A88 (m ²)	
	130-1039H	240-1039H	360-1039H	sandgrau mittel <input type="checkbox"/>
	Preisgr. A133 (m ²)	Preisgr. A133 (m ²)	Preisgr. A124 (m ²)	
	130-1040H	240-1040H	360-1040H	sandgrau dunkel <input type="checkbox"/>
	Preisgr. A133 (m ²)	Preisgr. A133 (m ²)	Preisgr. A124 (m ²)	

¹ Eine überglasierte Kopfkante 10 % pro Lieferung. Kanten jeweils zu 2/3 überglasiert.

² OP-Eignung auf Anfrage.

Wandfliesen

15 x 30 cm



30 x 60 cm



Nennmaß - cm/in	15 x 30 / 6 x 12	30 x 60 / 12 x 24					
Herstellmaß	147 x 297 x 6,5 mm	297 x 597 x 9 mm					
Oberfläche	eben, seidenmatt	eben, seidenmatt					
m ² - Stück	22,222	5,556					
m ² - kg	10,622	14,946					
Paket - Stück	24	9					
Paket - m ²	1,080	1,620					
Paket - kg	11,472	24,210					
Palette - m ²	91,801	77,754					
Palette - kg	975,120	1.162,080					
Produktnorm	BIII	BIII					
violett <input type="checkbox"/>	130-1041H Preisgr. A148 (m ²)	360-1041H Preisgr. A148 (m ²)					
beerenrot <input type="checkbox"/>	130-1042H Preisgr. A148 (m ²)	360-1042H Preisgr. A148 (m ²)					
braunrot <input type="checkbox"/>	130-1043H Preisgr. A148 (m ²)	360-1043H Preisgr. A148 (m ²)					
feuerrot <input type="checkbox"/>	130-1044H Preisgr. A148 (m ²)	360-1044H Preisgr. A148 (m ²)					
signalorange <input type="checkbox"/>	130-1045H Preisgr. A148 (m ²)	360-1045H Preisgr. A148 (m ²)					
sonnengelb <input type="checkbox"/>	130-1046H Preisgr. A148 (m ²)	360-1046H Preisgr. A148 (m ²)					
gelbgrün <input type="checkbox"/>	130-1047H Preisgr. A148 (m ²)	360-1047H Preisgr. A148 (m ²)					
seegrün <input type="checkbox"/>	130-1048H Preisgr. A148 (m ²)	360-1048H Preisgr. A148 (m ²)					
blaugrün <input type="checkbox"/>	130-1049H Preisgr. A148 (m ²)	360-1049H Preisgr. A148 (m ²)					
kobaltblau <input type="checkbox"/>	130-1050H Preisgr. A148 (m ²)	360-1050H Preisgr. A148 (m ²)					



Intensivfarben



2120/2121/700/701
neutral 10 (aktivweiß)



2119/552119
neutral 9 (weißgrau)



2118/552118
neutral 8 (lichtgrau)



2117/552117
neutral 7 (kieselgrau)



2116/552116
neutral 6 (perigräu)



2115/552115
neutral 5 (basaltgräu)



2114/552114
neutral 4 (graphitschwarz)



2113/552113
neutral 3 (asphaltschwarz)



2112/552112
neutral 2 (anthrazit)



2111/5716
neutral 1 (tiefschwarz)



2004/552004
azur dunkel



2003/552003
azur mittel



2002/552002
azur hell



2008/552008
blau dunkel



2007/552007
blau mittel

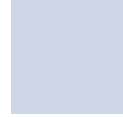

2006/552006
blau hell



2012/552012
türkis dunkel



2011/552011
türkis mittel



2010/552010
türkis hell



2016/552016
grün dunkel



2015/552015
grün mittel



2014/552014
grün hell



2020/552020
gelb dunkel



2019/552019
gelb mittel



2018/552018
gelb hell



2024/552024
ocker dunkel



2023/552023
ocker mittel



2022/552022
ocker hell



2028/552028
lachs dunkel



2027/552027
lachs mittel



2026/552026
lachs hell



2032/552032
oxidrot dunkel



2031/552031
oxidrot mittel



2030/552030
oxidrot hell



2036/552036
steingrau dunkel



2035/552035
steingrau mittel



2034/552034
steingrau hell



2040/552040
sandgräu dunkel



2039/552039
sandgräu mittel



2038/552038
sandgräu hell



2001/552001
azur aktiv



2005/552005
blau aktiv



2009/552009
türkis aktiv



2013/552013
grün aktiv



2017/552017
gelb aktiv



2021/552021
ocker aktiv



2025/552025
lachs aktiv



2029/552029
oxidrot aktiv



2033/552033
steingrau aktiv



2037/552037
sandgräu aktiv



2050
kobaltblau



2049
blaugrün



2048
seegrün



2047
gelbgrün



2046
sonnengelb



2045
signalorange



2044
feuerrot



2043
braunrot



2042
beerenrot



2041
violett

Formate Steinzeug

Mosaik 2,5 x 2,5 cm

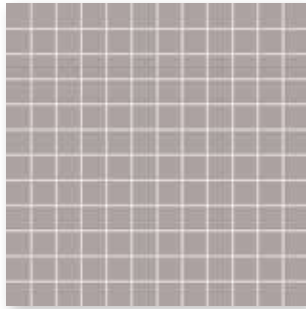

Mosaikbogen 30 x 30 cm, eben

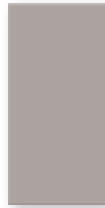

Boden-/Wandfliese
10 x 20 cm, eben



Boden-/Wandfliese
12,5 x 50 cm, eben

Mosaik 5 x 5 cm

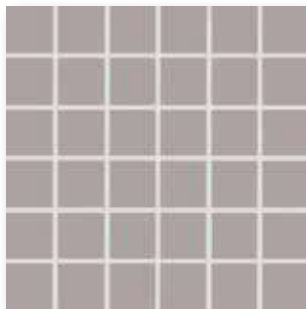

Mosaikbogen 30 x 30 cm, eben



Boden-/Wandfliese
10 x 30 cm, eben



Boden-/Wandfliese
15 x 15 cm, eben

Mosaik 10 x 10 cm

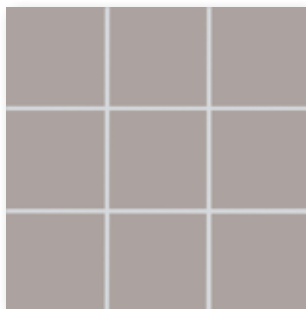

Mosaikbogen 30 x 30 cm, eben

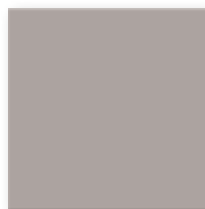

Boden-/Wandfliese
20 x 20 cm, eben



Rückseitig thermoplastisch verklebte Mosaik von Agrob Buchtal sind nicht nur im Trockenbereich, sondern auch bedenkenlos im Unterwasserbereich (z. B. Schwimmbecken/Whirlpool) sowie im dauer-nassbelasteten Bereich einsetzbar.

Kennen Sie schon unseren Mosaic Designer auf unserer Website www.agrob-buchtal.de? Hier haben Sie die Möglichkeit Ihre individuellen Farbverläufe, Mosaikmischungen und Bildverlegungen zu gestalten.



direkt zum
Mosaic Designer

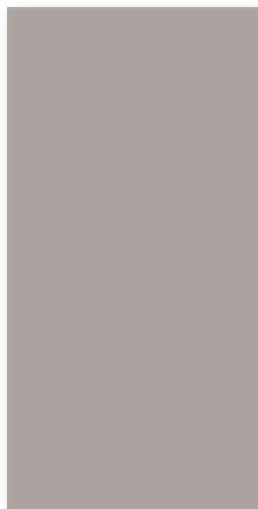

Boden-/Wandfliese
25 x 50 cm, eben



Boden-/Wandfliese
30 x 30 cm, eben



Boden-/Wandfliese
30 x 60 cm, eben



Radialleiste
297 x r10 x 6 mm, eben



Hohlkehlsocbel
10 x 10 cm,
eben



Innenecke
eben



Außenecke
eben

Weitere Radialleisten auf Seite 101 (Radius 10 mm und 30 mm) und auf Seite 103 (Radius 60 mm).

Mosaik

Boden-/Wandfliesen

2,5 x 2,5 cm^{2/4}

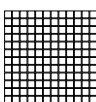

5 x 5 cm^{2/4}

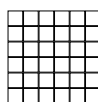

10 x 10 cm^{2/4/6}

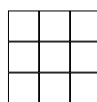

10 x 20 cm



10 x 30 cm



12,5 x 50 cm¹



Bogen: 297 x 297 mm

Bogen: 297 x 297 mm

Bogen: 297 x 297 mm

	2,5 x 2,5 / 1 x 1	5 x 5 / 2 x 2	10 x 10 / 4 x 4	10 x 20 / 4 x 8	10 x 30 / 4 x 12	12,5 x 50 / 5 x 20	Beanspruchungsgruppe	Formatnummer
	23 x 23 x 6,5 mm eben, OP-geeig.	47 x 47 x 6,5 mm eben, OP-geeig.	97 x 97 x 6,5 mm eben, OP-geeig.	97 x 197 x 6,5 mm eben, OP-geeig.	97 x 297 x 6 mm eben, seidenmatt ⁵	122 x 497 x 8 mm eben, seidenmatt ⁵		Nennmaß - cm/in
	11 Bögen	11 Bögen	11 Bögen	50,000	33,333	16,000		Herstellmaß
	12,100	12,331	13,101	13,600	12,333	17,040		Oberfläche
	11 Bögen	11 Bögen	11 Bögen	33	38	8		m ² - Stück
	1,000	1,000	1,000	0,660	1,140	0,500		m ² - kg
	12,100	12,331	13,101	8,976	14,060	8,520		Paket - Stück
	48,000	64,000	64,000	59,400	95,761	55,000		Paket - m ²
	580,800	789,184	838,464	807,840	1.181,040	937,200		Paket - kg
	Blb	Blb	Blb	Blb	Alb	Alb		Palette - m ²
	1	1	1	1	1	1		Palette - kg
		705-2121H Preisgr. A187 (m ²)	710-2121H Preisgr. A142 (m ²)	712-2121H Preisgr. A157 (m ²)	703-2121H Preisgr. A142 (m ²)	700i-341550HK Preisgr. A211 (m ²)	4	neutral 10 (aktivweiß glzd.) <input type="checkbox"/>
	702-2120H Preisgr. A229 (m ²)	705-2120H Preisgr. A187 (m ²)	710-2120H Preisgr. A142 (m ²)	712-2120H Preisgr. A157 (m ²)	703-2120H Preisgr. A142 (m ²)	701i-341550HK Preisgr. A211 (m ²)	4	neutral 10 (aktivweiß) <input type="checkbox"/>
	702-2119H Preisgr. A229 (m ²)	705-2119H Preisgr. A187 (m ²)	710-2119H Preisgr. A157 (m ²)	712-2119H Preisgr. A157 (m ²)	703-2119H Preisgr. A142 (m ²)	552119-341550HK Preisgr. A211 (m ²)	4	neutral 9 (weißgrau) <input type="checkbox"/>
	702-2118H Preisgr. A265 (m ²)	705-2118H Preisgr. A211 (m ²)	710-2118H Preisgr. A142 (m ²)	712-2118H Preisgr. A178 (m ²)	703-2118H Preisgr. A169 (m ²)	552118-341550HK Preisgr. A244 (m ²)	4	neutral 8 (lichtgrau) <input type="checkbox"/>
	702-2117H Preisgr. A265 (m ²)	705-2117H Preisgr. A211 (m ²)	710-2117H Preisgr. A157 (m ²)	712-2117H Preisgr. A178 (m ²)	703-2117H Preisgr. A169 (m ²)	552117-341550HK Preisgr. A244 (m ²)	4	neutral 7 (kieselgrau) <input type="checkbox"/>
	702-2116H Preisgr. A265 (m ²)	705-2116H Preisgr. A211 (m ²)	710-2116H Preisgr. A157 (m ²)	712-2116H Preisgr. A178 (m ²)			3	neutral 6 (perigräu) <input type="checkbox"/>
	702-2115H Preisgr. A265 (m ²)	705-2115H Preisgr. A211 (m ²)	710-2115H Preisgr. A157 (m ²)	712-2115H Preisgr. A178 (m ²)	703-2115H Preisgr. A169 (m ²)	552115-341550HK Preisgr. A244 (m ²)	3	neutral 5 (basaltgräu) <input type="checkbox"/>
	702-2114H Preisgr. A265 (m ²)	705-2114H Preisgr. A211 (m ²)	710-2114H Preisgr. A157 (m ²)	712-2114H Preisgr. A178 (m ²)			3	neutral 4 (graphitschwarz) <input type="checkbox"/>
	702-2113H Preisgr. A265 (m ²)	705-2113H Preisgr. A211 (m ²)	710-2113H Preisgr. A157 (m ²)	712-2113H Preisgr. A178 (m ²)	703-2113H Preisgr. A169 (m ²)	552113-341550HK Preisgr. A244 (m ²)	3	neutral 3 (asphaltischwarz) <input type="checkbox"/>
	702-2112H Preisgr. A265 (m ²)	705-2112H Preisgr. A211 (m ²)	710-2112H Preisgr. A157 (m ²)	712-2112H Preisgr. A178 (m ²)	703-2112H Preisgr. A169 (m ²)	552112-341550HK Preisgr. A244 (m ²)	2	neutral 2 (anthrazit) <input type="checkbox"/>
	702-2111H Preisgr. A265 (m ²)	705-2111H Preisgr. A211 (m ²)	710-2111H Preisgr. A157 (m ²)	712-2111H Preisgr. A178 (m ²)	703-2111H³ Preisgr. A169 (m ²)	5716-341550HK³ Preisgr. A244 (m ²)	1	neutral 1 (tiefschwarz) <input type="checkbox"/>
		705-2001H Preisgr. A211 (m ²)	710-2001H Preisgr. A157 (m ²)	712-2001H Preisgr. A178 (m ²)	703-2001H Preisgr. A169 (m ²)	552001-341550HK Preisgr. A244 (m ²)	2	azur aktiv <input type="checkbox"/>
	702-2002H Preisgr. A265 (m ²)	705-2002H Preisgr. A211 (m ²)	710-2002H Preisgr. A157 (m ²)	712-2002H Preisgr. A178 (m ²)	703-2002H Preisgr. A169 (m ²)	552002-341550HK Preisgr. A244 (m ²)	4	azur hell <input type="checkbox"/>
	702-2003H Preisgr. A265 (m ²)	705-2003H Preisgr. A211 (m ²)	710-2003H Preisgr. A157 (m ²)	712-2003H Preisgr. A178 (m ²)	703-2003H Preisgr. A169 (m ²)	552003-341550HK Preisgr. A244 (m ²)	3	azur mittel <input type="checkbox"/>
	702-2004H Preisgr. A265 (m ²)	705-2004H Preisgr. A211 (m ²)	710-2004H Preisgr. A157 (m ²)	712-2004H Preisgr. A178 (m ²)	703-2004H Preisgr. A169 (m ²)	552004-341550HK Preisgr. A244 (m ²)	2	azur dunkel <input type="checkbox"/>
		705-2005H Preisgr. A211 (m ²)	710-2005H Preisgr. A157 (m ²)	712-2005H Preisgr. A178 (m ²)	703-2005H Preisgr. A169 (m ²)	552005-341550HK Preisgr. A244 (m ²)	2	blau aktiv <input type="checkbox"/>
	702-2006H Preisgr. A265 (m ²)	705-2006H Preisgr. A211 (m ²)	710-2006H Preisgr. A157 (m ²)	712-2006H Preisgr. A178 (m ²)	703-2006H Preisgr. A169 (m ²)	552006-341550HK Preisgr. A244 (m ²)	4	blau hell <input type="checkbox"/>
	702-2007H Preisgr. A265 (m ²)	705-2007H Preisgr. A211 (m ²)	710-2007H Preisgr. A157 (m ²)	712-2007H Preisgr. A178 (m ²)	703-2007H Preisgr. A169 (m ²)	552007-341550HK Preisgr. A244 (m ²)	3	blau mittel <input type="checkbox"/>
	702-2008H Preisgr. A265 (m ²)	705-2008H Preisgr. A211 (m ²)	710-2008H Preisgr. A157 (m ²)	712-2008H Preisgr. A178 (m ²)	703-2008H Preisgr. A169 (m ²)	552008-341550HK Preisgr. A244 (m ²)	2	blau dunkel <input type="checkbox"/>
		705-2009H Preisgr. A211 (m ²)	710-2009H Preisgr. A157 (m ²)	712-2009H Preisgr. A178 (m ²)	703-2009H Preisgr. A169 (m ²)	552009-341550HK Preisgr. A244 (m ²)	2	türkis aktiv <input type="checkbox"/>
	702-2010H Preisgr. A265 (m ²)	705-2010H Preisgr. A211 (m ²)	710-2010H Preisgr. A157 (m ²)	712-2010H Preisgr. A178 (m ²)	703-2010H Preisgr. A169 (m ²)	552010-341550HK Preisgr. A244 (m ²)	4	türkis hell <input type="checkbox"/>
	702-2011H Preisgr. A265 (m ²)	705-2011H Preisgr. A211 (m ²)	710-2011H Preisgr. A157 (m ²)	712-2011H Preisgr. A178 (m ²)	703-2011H Preisgr. A169 (m ²)	552011-341550HK Preisgr. A244 (m ²)	3	türkis mittel <input type="checkbox"/>
	702-2012H Preisgr. A265 (m ²)	705-2012H Preisgr. A211 (m ²)	710-2012H Preisgr. A157 (m ²)	712-2012H Preisgr. A178 (m ²)	703-2012H³ Preisgr. A169 (m ²)	552012-341550HK³ Preisgr. A244 (m ²)	2	türkis dunkel <input type="checkbox"/>
		705-2013H Preisgr. A211 (m ²)	710-2013H Preisgr. A157 (m ²)	712-2013H Preisgr. A178 (m ²)	703-2013H Preisgr. A169 (m ²)	552013-341550HK Preisgr. A244 (m ²)	2	grün aktiv <input type="checkbox"/>
	702-2014H Preisgr. A265 (m ²)	705-2014H Preisgr. A211 (m ²)	710-2014H Preisgr. A157 (m ²)	712-2014H Preisgr. A178 (m ²)	703-2014H Preisgr. A169 (m ²)	552014-341550HK Preisgr. A244 (m ²)	4	grün hell <input type="checkbox"/>
	702-2015H Preisgr. A265 (m ²)	705-2015H Preisgr. A211 (m ²)	710-2015H Preisgr. A157 (m ²)	712-2015H Preisgr. A178 (m ²)	703-2015H Preisgr. A169 (m ²)	552015-341550HK Preisgr. A244 (m ²)	3	grün mittel <input type="checkbox"/>
	702-2016H Preisgr. A265 (m ²)	705-2016H Preisgr. A211 (m ²)	710-2016H Preisgr. A157 (m ²)	712-2016H Preisgr. A178 (m ²)	703-2016H Preisgr. A169 (m ²)	552016-341550HK Preisgr. A244 (m ²)	2	grün dunkel <input type="checkbox"/>



³ Produktionsbedingte Farbabweichung zum Standard ist möglich.

⁴ Auf Anfrage können auch definierte Farbverläufe und Mosaikbilder geliefert werden.

⁵ Ausnahme: neutral 10 (glänzend), eben, glänzend

⁶ Überglasierte Kanten anteilmäßig im Bogen

Duschassensystem: siehe Serie Plural non-slip, S. 227/229



Boden-/Wandfliesen

15 x 15 cm



20 x 20 cm



25 x 50 cm²



30 x 30 cm¹



30 x 60 cm¹

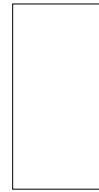

Formatnummer	15 x 15 cm	20 x 20 cm	25 x 50 cm ²	30 x 30 cm ¹	30 x 60 cm ¹
Nennmaß - cm/in	15 x 15 / 6 x 6	20 x 20 / 8 x 8	25 x 50 / 10 x 20	30 x 30 / 12 x 12	30 x 60 / 12 x 24
Herstellmaß	147 x 147 x 6,5 mm	197 x 197 x 6,5 mm	247 x 497 x 8 mm	297 x 297 x 8 mm	297 x 597 x 8 mm
Oberfläche	eben, OP-geeig.	eben, OP-geeig.	eben, seidenmatt ³	eben, seidenmatt ³	eben, seidenmatt ³
m ² - Stück	44,000	25,000	8,000	11,111	5,556
m ² - kg	13,816	13,875	17,040	17,222	17,413
Paket - Stück	44	25	9	14	6
Paket - m ²	1,000	1,000	1,125	1,260	1,080
Paket - kg	13,816	13,875	19,170	21,700	18,804
Palette - m ²	80,000	72,000	40,500	52,921	43,197
Palette - kg	1.105,280	999,000	690,120	911,400	752,160
Produktnorm	Blb	Blb	Alb	Alb	Alb
Belastung	1	1	1	2	1
neutral 10 (aktivweiß glzd.)	4 715-2121H Preisgr. A115 (m ²)	720-2121H Preisgr. A115 (m ²)	700i-342550HK Preisgr. A157 (m ²)	730-2121H Preisgr. A166 (m ²)	760-2121H Preisgr. A166 (m ²)
neutral 10 (aktivweiß)	4 715-2120H Preisgr. A115 (m ²)	720-2120H Preisgr. A115 (m ²)	701i-342550HK Preisgr. A157 (m ²)	730-2120H Preisgr. A166 (m ²)	760-2120H Preisgr. A166 (m ²)
neutral 9 (weißgrau)	4 715-2119H Preisgr. A115 (m ²)	720-2119H Preisgr. A115 (m ²)	552119-342550HK Preisgr. A157 (m ²)	730-2119H Preisgr. A166 (m ²)	760-2119H Preisgr. A166 (m ²)
neutral 8 (lichtgrau)	4 715-2118H Preisgr. A151 (m ²)	720-2118H Preisgr. A151 (m ²)	552118-342550HK Preisgr. A181 (m ²)	730-2118H Preisgr. A205 (m ²)	760-2118H Preisgr. A205 (m ²)
neutral 7 (kieselgrau)	4 715-2117H Preisgr. A151 (m ²)	720-2117H Preisgr. A151 (m ²)	552117-342550HK Preisgr. A181 (m ²)	730-2117H Preisgr. A205 (m ²)	760-2117H Preisgr. A205 (m ²)
neutral 6 (perlgrau)	3 715-2116H Preisgr. A151 (m ²)	720-2116H Preisgr. A151 (m ²)			
neutral 5 (basaltgrau)	3 715-2115H Preisgr. A151 (m ²)	720-2115H Preisgr. A151 (m ²)	552115-342550HK Preisgr. A181 (m ²)	730-2115H Preisgr. A205 (m ²)	760-2115H Preisgr. A205 (m ²)
neutral 4 (graphitschwarz)	3 715-2114H Preisgr. A151 (m ²)	720-2114H Preisgr. A151 (m ²)			
neutral 3 (asphaltischwarz)	3 715-2113H Preisgr. A151 (m ²)	720-2113H Preisgr. A151 (m ²)	552113-342550HK Preisgr. A181 (m ²)	730-2113H Preisgr. A205 (m ²)	760-2113H Preisgr. A205 (m ²)
neutral 2 (anthrazit)	2 715-2112H Preisgr. A151 (m ²)	720-2112H Preisgr. A151 (m ²)	552112-342550HK Preisgr. A181 (m ²)	730-2112H Preisgr. A205 (m ²)	760-2112H Preisgr. A205 (m ²)
neutral 1 (tiefschwarz)	1 715-2111H Preisgr. A151 (m ²)	720-2111H Preisgr. A151 (m ²)	5716-342550HK² Preisgr. A181 (m ²)	730-2111H² Preisgr. A205 (m ²)	760-2111H² Preisgr. A205 (m ²)
azur aktiv	2 715-2001H Preisgr. A151 (m ²)	720-2001H Preisgr. A151 (m ²)	552001-342550HK Preisgr. A181 (m ²)	730-2001H Preisgr. A205 (m ²)	760-2001H Preisgr. A205 (m ²)
azur hell	4 715-2002H Preisgr. A151 (m ²)	720-2002H Preisgr. A151 (m ²)	552002-342550HK Preisgr. A181 (m ²)	730-2002H Preisgr. A205 (m ²)	760-2002H Preisgr. A205 (m ²)
azur mittel	3 715-2003H Preisgr. A151 (m ²)	720-2003H Preisgr. A151 (m ²)	552003-342550HK Preisgr. A181 (m ²)	730-2003H Preisgr. A205 (m ²)	760-2003H Preisgr. A205 (m ²)
azur dunkel	2 715-2004H Preisgr. A151 (m ²)	720-2004H Preisgr. A151 (m ²)	552004-342550HK Preisgr. A181 (m ²)	730-2004H Preisgr. A205 (m ²)	760-2004H Preisgr. A205 (m ²)
blau aktiv	2 715-2005H Preisgr. A151 (m ²)	720-2005H Preisgr. A151 (m ²)	552005-342550HK Preisgr. A181 (m ²)	730-2005H Preisgr. A205 (m ²)	760-2005H Preisgr. A205 (m ²)
blau hell	4 715-2006H Preisgr. A151 (m ²)	720-2006H Preisgr. A151 (m ²)	552006-342550HK Preisgr. A181 (m ²)	730-2006H Preisgr. A205 (m ²)	760-2006H Preisgr. A205 (m ²)
blau mittel	3 715-2007H Preisgr. A151 (m ²)	720-2007H Preisgr. A151 (m ²)	552007-342550HK Preisgr. A181 (m ²)	730-2007H Preisgr. A205 (m ²)	760-2007H Preisgr. A205 (m ²)
blau dunkel	2 715-2008H Preisgr. A151 (m ²)	720-2008H Preisgr. A151 (m ²)	552008-342550HK Preisgr. A181 (m ²)	730-2008H Preisgr. A205 (m ²)	760-2008H Preisgr. A205 (m ²)
türkis aktiv	2 715-2009H Preisgr. A151 (m ²)	720-2009H Preisgr. A151 (m ²)	552009-342550HK Preisgr. A181 (m ²)	730-2009H Preisgr. A205 (m ²)	760-2009H Preisgr. A205 (m ²)
türkis hell	4 715-2010H Preisgr. A151 (m ²)	720-2010H Preisgr. A151 (m ²)	552010-342550HK Preisgr. A181 (m ²)	730-2010H Preisgr. A205 (m ²)	760-2010H Preisgr. A205 (m ²)
türkis mittel	3 715-2011H Preisgr. A151 (m ²)	720-2011H Preisgr. A151 (m ²)	552011-342550HK Preisgr. A181 (m ²)	730-2011H Preisgr. A205 (m ²)	760-2011H Preisgr. A205 (m ²)
türkis dunkel	2 715-2012H Preisgr. A151 (m ²)	720-2012H Preisgr. A151 (m ²)	552012-342550HK² Preisgr. A181 (m ²)	730-2012H² Preisgr. A205 (m ²)	760-2012H² Preisgr. A205 (m ²)
grün aktiv	2 715-2013H Preisgr. A151 (m ²)	720-2013H Preisgr. A151 (m ²)	552013-342550HK Preisgr. A181 (m ²)	730-2013H Preisgr. A205 (m ²)	760-2013H Preisgr. A205 (m ²)
grün hell	4 715-2014H Preisgr. A151 (m ²)	720-2014H Preisgr. A151 (m ²)	552014-342550HK Preisgr. A181 (m ²)	730-2014H Preisgr. A205 (m ²)	760-2014H Preisgr. A205 (m ²)
grün mittel	3 715-2015H Preisgr. A151 (m ²)	720-2015H Preisgr. A151 (m ²)	552015-342550HK Preisgr. A181 (m ²)	730-2015H Preisgr. A205 (m ²)	760-2015H Preisgr. A205 (m ²)
grün dunkel	2 715-2016H Preisgr. A151 (m ²)	720-2016H Preisgr. A151 (m ²)	552016-342550HK Preisgr. A181 (m ²)	730-2016H Preisgr. A205 (m ²)	760-2016H Preisgr. A205 (m ²)



² Produktionsbedingte Farbabweichung zum Standard ist möglich
³ Ausnahme: neutral 10 (glänzend), eben, glänzend

Mosaik

2,5 x 2,5 cm^{2/4}

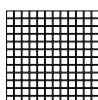

5 x 5 cm^{2/4}

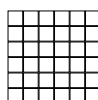

10 x 10 cm^{2/4/5}

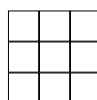

Boden-/Wandfliesen

10 x 20 cm



10 x 30 cm



12,5 x 50 cm¹



Bogen: 297 x 297 mm

Bogen: 297 x 297 mm

Bogen: 297 x 297 mm

	2,5 x 2,5 / 1 x 1	5 x 5 / 2 x 2	10 x 10 / 4 x 4	10 x 20 / 4 x 8	10 x 30 / 4 x 12	12,5 x 50 / 5 x 20	Beanspruchungsgruppe
	23 x 23 x 6,5 mm eben, OP-geeig.	47 x 47 x 6,5 mm eben, OP-geeig.	97 x 97 x 6,5 mm eben, OP-geeig.	97 x 197 x 6,5 mm eben, OP-geeig.	97 x 297 x 6 mm eben, seidenmatt	122 x 497 x 8 mm eben, seidenmatt	Formatnummer
	11 Bögen	11 Bögen	11 Bögen	50,000	33,330	16,000	Nennmaß - cm/in
	12,100	12,331	13,101	13,600	12,333	17,040	Herstellmaß
	11 Bögen	11 Bögen	11 Bögen	33	38	8	Oberfläche
	1,000	1,000	1,000	0,660	1,140	0,500	m ² - Stück
	12,100	12,331	13,101	8,976	14,060	8,520	m ² - kg
	48,000	64,000	64,000	59,400	95,770	55,000	Paket - Stück
	580,800	789,184	838,464	807,840	1.181,040	937,200	Paket - m ²
	Blb	Blb	Blb	Blb	Alb	Alb	Paket - kg
	1	1	1	1	1	1	Palette - m ²
		705-2017H Preisgr. A211 (m ²)	710-2017H Preisgr. A157 (m ²)	712-2017H Preisgr. A178 (m ²)	703-2017H³ Preisgr. A169 (m ²)	552017-341550HK³ Preisgr. A244 (m ²)	Produktnorm
	702-2018H Preisgr. A265 (m ²)	705-2018H Preisgr. A211 (m ²)	710-2018H Preisgr. A157 (m ²)	712-2018H Preisgr. A178 (m ²)	703-2018H Preisgr. A169 (m ²)	552018-341550HK Preisgr. A244 (m ²)	Belastung
	702-2019H Preisgr. A265 (m ²)	705-2019H Preisgr. A211 (m ²)	710-2019H Preisgr. A157 (m ²)	712-2019H Preisgr. A178 (m ²)	703-2019H Preisgr. A169 (m ²)	552019-341550HK Preisgr. A244 (m ²)	2 gelb aktiv <input type="checkbox"/>
	702-2020H Preisgr. A265 (m ²)	705-2020H Preisgr. A211 (m ²)	710-2020H Preisgr. A157 (m ²)	712-2020H Preisgr. A178 (m ²)	703-2020H³ Preisgr. A169 (m ²)	552020-341550HK³ Preisgr. A244 (m ²)	4 gelb hell <input type="checkbox"/>
		705-2021H Preisgr. A211 (m ²)	710-2021H Preisgr. A157 (m ²)	712-2021H Preisgr. A178 (m ²)	703-2021H³ Preisgr. A169 (m ²)	552021-341550HK³ Preisgr. A244 (m ²)	3 gelb mittel <input type="checkbox"/>
	702-2022H Preisgr. A265 (m ²)	705-2022H Preisgr. A211 (m ²)	710-2022H Preisgr. A157 (m ²)	712-2022H Preisgr. A178 (m ²)	703-2022H Preisgr. A169 (m ²)	552022-341550HK Preisgr. A244 (m ²)	2 gelb dunkel <input type="checkbox"/>
	702-2023H Preisgr. A265 (m ²)	705-2023H Preisgr. A211 (m ²)	710-2023H Preisgr. A157 (m ²)	712-2023H Preisgr. A178 (m ²)	703-2023H Preisgr. A169 (m ²)	552023-341550HK Preisgr. A244 (m ²)	2 ocker aktiv <input type="checkbox"/>
	702-2024H Preisgr. A265 (m ²)	705-2024H Preisgr. A211 (m ²)	710-2024H Preisgr. A157 (m ²)	712-2024H Preisgr. A178 (m ²)	703-2024H Preisgr. A169 (m ²)	552024-341550HK Preisgr. A244 (m ²)	4 ocker hell <input type="checkbox"/>
		705-2025H Preisgr. A211 (m ²)	710-2025H Preisgr. A157 (m ²)	712-2025H Preisgr. A178 (m ²)	703-2025H³ Preisgr. A169 (m ²)	552025-341550HK³ Preisgr. A244 (m ²)	3 ocker mittel <input type="checkbox"/>
	702-2026H Preisgr. A265 (m ²)	705-2026H Preisgr. A211 (m ²)	710-2026H Preisgr. A157 (m ²)	712-2026H Preisgr. A178 (m ²)	703-2026H Preisgr. A169 (m ²)	552026-341550HK Preisgr. A244 (m ²)	2 ocker dunkel <input type="checkbox"/>
	702-2027H Preisgr. A265 (m ²)	705-2027H Preisgr. A211 (m ²)	710-2027H Preisgr. A157 (m ²)	712-2027H Preisgr. A178 (m ²)	703-2027H Preisgr. A169 (m ²)	552027-341550HK Preisgr. A244 (m ²)	2 lachs aktiv <input type="checkbox"/>
	702-2028H Preisgr. A265 (m ²)	705-2028H Preisgr. A211 (m ²)	710-2028H Preisgr. A157 (m ²)	712-2028H Preisgr. A178 (m ²)	703-2028H Preisgr. A169 (m ²)	552028-341550HK Preisgr. A244 (m ²)	4 lachs hell <input type="checkbox"/>
		705-2029H Preisgr. A211 (m ²)	710-2029H Preisgr. A157 (m ²)	712-2029H Preisgr. A178 (m ²)	703-2029H Preisgr. A169 (m ²)	552029-341550HK Preisgr. A244 (m ²)	3 lachs mittel <input type="checkbox"/>
	702-2030H Preisgr. A265 (m ²)	705-2030H Preisgr. A211 (m ²)	710-2030H Preisgr. A157 (m ²)	712-2030H Preisgr. A178 (m ²)	703-2030H Preisgr. A169 (m ²)	552030-341550HK Preisgr. A244 (m ²)	2 lachs dunkel <input type="checkbox"/>
	702-2031H Preisgr. A265 (m ²)	705-2031H Preisgr. A211 (m ²)	710-2031H Preisgr. A157 (m ²)	712-2031H Preisgr. A178 (m ²)	703-2031H Preisgr. A169 (m ²)	552031-341550HK Preisgr. A244 (m ²)	2 oxidrot aktiv <input type="checkbox"/>
	702-2032H Preisgr. A265 (m ²)	705-2032H Preisgr. A211 (m ²)	710-2032H Preisgr. A157 (m ²)	712-2032H Preisgr. A178 (m ²)	703-2032H Preisgr. A169 (m ²)	552032-341550HK Preisgr. A244 (m ²)	4 oxidrot hell <input type="checkbox"/>
		705-2033H Preisgr. A211 (m ²)	710-2033H Preisgr. A157 (m ²)	712-2033H Preisgr. A178 (m ²)	703-2033H Preisgr. A169 (m ²)	552033-341550HK Preisgr. A244 (m ²)	3 oxidrot mittel <input type="checkbox"/>
	702-2034H Preisgr. A265 (m ²)	705-2034H Preisgr. A211 (m ²)	710-2034H Preisgr. A157 (m ²)	712-2034H Preisgr. A178 (m ²)	703-2034H Preisgr. A169 (m ²)	552034-341550HK Preisgr. A244 (m ²)	2 oxidrot dunkel <input type="checkbox"/>
	702-2035H Preisgr. A265 (m ²)	705-2035H Preisgr. A211 (m ²)	710-2035H Preisgr. A157 (m ²)	712-2035H Preisgr. A178 (m ²)	703-2035H Preisgr. A169 (m ²)	552035-341550HK Preisgr. A244 (m ²)	4 steingrau aktiv <input type="checkbox"/>
	702-2036H Preisgr. A265 (m ²)	705-2036H Preisgr. A211 (m ²)	710-2036H Preisgr. A157 (m ²)	712-2036H Preisgr. A178 (m ²)	703-2036H Preisgr. A169 (m ²)	552036-341550HK Preisgr. A244 (m ²)	3 steingrau hell <input type="checkbox"/>
		705-2037H Preisgr. A211 (m ²)	710-2037H Preisgr. A157 (m ²)	712-2037H Preisgr. A178 (m ²)	703-2037H Preisgr. A169 (m ²)	552037-341550HK Preisgr. A244 (m ²)	2 steingrau mittel <input type="checkbox"/>
	702-2038H Preisgr. A229 (m ²)	705-2038H Preisgr. A187 (m ²)	710-2038H Preisgr. A142 (m ²)	712-2038H Preisgr. A157 (m ²)	703-2038H Preisgr. A142 (m ²)	552038-341550HK Preisgr. A211 (m ²)	2 steingrau dunkel <input type="checkbox"/>
	702-2039H Preisgr. A265 (m ²)	705-2039H Preisgr. A211 (m ²)	710-2039H Preisgr. A157 (m ²)	712-2039H Preisgr. A178 (m ²)	703-2039H Preisgr. A169 (m ²)	552039-341550HK Preisgr. A244 (m ²)	4 sandgrau aktiv <input type="checkbox"/>
	702-2040H Preisgr. A265 (m ²)	705-2040H Preisgr. A211 (m ²)	710-2040H Preisgr. A157 (m ²)	712-2040H Preisgr. A178 (m ²)	703-2040H Preisgr. A169 (m ²)	552040-341550HK Preisgr. A244 (m ²)	3 sandgrau hell <input type="checkbox"/>
							2 sandgrau mittel <input type="checkbox"/>
							4 sandgrau dunkel <input type="checkbox"/>



³ Produktionsbedingte Farbabweichung zum Standard ist möglich.

⁴ Auf Anfrage können auch definierte Farbverläufe und Mosaikbilder geliefert werden.

⁵ Überglasierte Kanten anteilmäßig im Bogen

Duschassensystem: siehe Serie Plural non-slip, S. 227/229



Boden-/Wandfliesen

15 x 15 cm



20 x 20 cm



25 x 50 cm¹



30 x 30 cm¹



30 x 60 cm¹

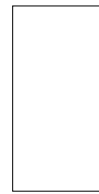

Formatnummer	Beanspruchungsgruppe				
Nennmaß - cm/in	15 x 15 / 6 x 6	20 x 20 / 8 x 8	25 x 50 / 10 x 20	30 x 30 / 12 x 12	30 x 60 / 12 x 24
Herstellmaß	147 x 147 x 6,5 mm	197 x 197 x 6,5 mm	247 x 497 x 8 mm	297 x 297 x 8 mm	297 x 597 x 8 mm
Oberfläche	eben, OP-geeig.	eben, OP-geeig.	eben, seidenmatt	eben, seidenmatt	eben, seidenmatt
m ² - Stück	44,000	25,000	8,000	11,111	5,556
m ² - kg	13,816	13,875	17,040	17,222	17,413
Paket - Stück	44	25	9	14	6
Paket - m ²	1,000	1,000	1,125	1,260	1,080
Paket - kg	13,816	13,875	19,170	21,700	18,804
Palette - m ²	80,000	72,000	40,500	52,921	43,197
Palette - kg	1.105,280	999,000	690,120	911,400	752,160
Produktnorm	Blb	Blb	Alb	Alb	Alb
Belastung	1	1	1	2	1
gelb aktiv	2 715-2017H Preisgr. A151 (m ²)	720-2017H Preisgr. A151 (m ²)	552017-342550HK ² Preisgr. A181 (m ²)	730-2017H ² Preisgr. A205 (m ²)	760-2017H ² Preisgr. A205 (m ²)
gelb hell	4 715-2018H Preisgr. A151 (m ²)	720-2018H Preisgr. A151 (m ²)	552018-342550HK Preisgr. A181 (m ²)	730-2018H Preisgr. A205 (m ²)	760-2018H Preisgr. A205 (m ²)
gelb mittel	3 715-2019H Preisgr. A151 (m ²)	720-2019H Preisgr. A151 (m ²)	552019-342550HK Preisgr. A181 (m ²)	730-2019H Preisgr. A205 (m ²)	760-2019H Preisgr. A205 (m ²)
gelb dunkel	2 715-2020H Preisgr. A151 (m ²)	720-2020H Preisgr. A151 (m ²)	552020-342550HK ² Preisgr. A181 (m ²)	730-2020H ² Preisgr. A205 (m ²)	760-2020H ² Preisgr. A205 (m ²)
ocker aktiv	2 715-2021H Preisgr. A151 (m ²)	720-2021H Preisgr. A151 (m ²)	552021-342550HK ² Preisgr. A181 (m ²)	730-2021H ² Preisgr. A205 (m ²)	760-2021H ² Preisgr. A205 (m ²)
ocker hell	4 715-2022H Preisgr. A151 (m ²)	720-2022H Preisgr. A151 (m ²)	552022-342550HK Preisgr. A181 (m ²)	730-2022H Preisgr. A205 (m ²)	760-2022H Preisgr. A205 (m ²)
ocker mittel	3 715-2023H Preisgr. A151 (m ²)	720-2023H Preisgr. A151 (m ²)	552023-342550HK Preisgr. A181 (m ²)	730-2023H Preisgr. A205 (m ²)	760-2023H Preisgr. A205 (m ²)
ocker dunkel	2 715-2024H Preisgr. A151 (m ²)	720-2024H Preisgr. A151 (m ²)	552024-342550HK Preisgr. A181 (m ²)	730-2024H Preisgr. A205 (m ²)	760-2024H Preisgr. A205 (m ²)
lachs aktiv	2 715-2025H Preisgr. A151 (m ²)	720-2025H Preisgr. A151 (m ²)	552025-342550HK ² Preisgr. A181 (m ²)	730-2025H ² Preisgr. A205 (m ²)	760-2025H ² Preisgr. A205 (m ²)
lachs hell	4 715-2026H Preisgr. A151 (m ²)	720-2026H Preisgr. A151 (m ²)	552026-342550HK Preisgr. A181 (m ²)	730-2026H Preisgr. A205 (m ²)	760-2026H Preisgr. A205 (m ²)
lachs mittel	3 715-2027H Preisgr. A151 (m ²)	720-2027H Preisgr. A151 (m ²)	552027-342550HK Preisgr. A181 (m ²)	730-2027H Preisgr. A205 (m ²)	760-2027H Preisgr. A205 (m ²)
lachs dunkel	2 715-2028H Preisgr. A151 (m ²)	720-2028H Preisgr. A151 (m ²)	552028-342550HK Preisgr. A181 (m ²)	730-2028H Preisgr. A205 (m ²)	760-2028H Preisgr. A205 (m ²)
oxidrot aktiv	2 715-2029H Preisgr. A151 (m ²)	720-2029H Preisgr. A151 (m ²)	552029-342550HK Preisgr. A181 (m ²)	730-2029H Preisgr. A205 (m ²)	760-2029H Preisgr. A205 (m ²)
oxidrot hell	4 715-2030H Preisgr. A151 (m ²)	720-2030H Preisgr. A151 (m ²)	552030-342550HK Preisgr. A181 (m ²)	730-2030H Preisgr. A205 (m ²)	760-2030H Preisgr. A205 (m ²)
oxidrot mittel	3 715-2031H Preisgr. A151 (m ²)	720-2031H Preisgr. A151 (m ²)	552031-342550HK Preisgr. A181 (m ²)	730-2031H Preisgr. A205 (m ²)	760-2031H Preisgr. A205 (m ²)
oxidrot dunkel	2 715-2032H Preisgr. A151 (m ²)	720-2032H Preisgr. A151 (m ²)	552032-342550HK Preisgr. A181 (m ²)	730-2032H Preisgr. A205 (m ²)	760-2032H Preisgr. A205 (m ²)
steingrau aktiv	2 715-2033H Preisgr. A151 (m ²)	720-2033H Preisgr. A151 (m ²)	552033-342550HK Preisgr. A181 (m ²)	730-2033H Preisgr. A205 (m ²)	760-2033H Preisgr. A205 (m ²)
steingrau hell	4 715-2034H Preisgr. A151 (m ²)	720-2034H Preisgr. A151 (m ²)	552034-342550HK Preisgr. A181 (m ²)	730-2034H Preisgr. A205 (m ²)	760-2034H Preisgr. A205 (m ²)
steingrau mittel	3 715-2035H Preisgr. A151 (m ²)	720-2035H Preisgr. A151 (m ²)	552035-342550HK Preisgr. A181 (m ²)	730-2035H Preisgr. A205 (m ²)	760-2035H Preisgr. A205 (m ²)
steingrau dunkel	2 715-2036H Preisgr. A151 (m ²)	720-2036H Preisgr. A151 (m ²)	552036-342550HK Preisgr. A181 (m ²)	730-2036H Preisgr. A205 (m ²)	760-2036H Preisgr. A205 (m ²)
sandgrau aktiv	2 715-2037H Preisgr. A151 (m ²)	720-2037H Preisgr. A151 (m ²)	552037-342550HK Preisgr. A181 (m ²)	730-2037H Preisgr. A205 (m ²)	760-2037H Preisgr. A205 (m ²)
sandgrau hell	4 715-2038H Preisgr. A151 (m ²)	720-2038H Preisgr. A151 (m ²)	552038-342550HK Preisgr. A157 (m ²)	730-2038H Preisgr. A166 (m ²)	760-2038H Preisgr. A166 (m ²)
sandgrau mittel	3 715-2039H Preisgr. A151 (m ²)	720-2039H Preisgr. A151 (m ²)	552039-342550HK Preisgr. A181 (m ²)	730-2039H Preisgr. A205 (m ²)	760-2039H Preisgr. A205 (m ²)
sandgrau dunkel	2 715-2040H Preisgr. A151 (m ²)	720-2040H Preisgr. A151 (m ²)	552040-342550HK Preisgr. A181 (m ²)	730-2040H Preisgr. A205 (m ²)	760-2040H Preisgr. A205 (m ²)



² Produktionsbedingte Farbabweichung zum Standard ist möglich.

Mosaik

Boden-/Wandfliese

10 x 10 cm



20 x 20 cm



				<i>Bogen: 297 x 297 mm</i>		
				10 x 10 / 4 x 4	20 x 20 / 8 x 8	Nennmaß - cm/in
				97 x 97 x 6,5 mm	197 x 197 x 6,5 mm	Herstellmaß
				eben, OP-geeig.	eben, OP-geeig.	Oberfläche
				11,000	25,000	m ² - Stück
				13,101	13,875	m ² - kg
				11	25	Paket - Stück
				1,000	1,000	Paket - m ²
				13,101	13,875	Paket - kg
				64,000	72,000	Palette - m ²
				838,464	999,000	Palette - kg
				Blb	Blb	Produktnorm
				1	1	Belastung
				710-2041H	720-2041H	violett <input type="checkbox"/>
				Preisgr. A196 (m ²)	Preisgr. A181 (m ²)	
				710-2042H	720-2042H	beerenrot <input type="checkbox"/>
				Preisgr. A196 (m ²)	Preisgr. A181 (m ²)	
				710-2043H	720-2043H	braunrot <input type="checkbox"/>
				Preisgr. A196 (m ²)	Preisgr. A181 (m ²)	
				710-2044H	720-2044H	feuerrot <input type="checkbox"/>
				Preisgr. A196 (m ²)	Preisgr. A181 (m ²)	
				710-2045H	720-2045H	signalorange <input type="checkbox"/>
				Preisgr. A196 (m ²)	Preisgr. A181 (m ²)	
				710-2046H	720-2046H	sonnengelb <input type="checkbox"/>
				Preisgr. A196 (m ²)	Preisgr. A181 (m ²)	
				710-2047H	720-2047H	gelbgrün <input type="checkbox"/>
				Preisgr. A196 (m ²)	Preisgr. A181 (m ²)	
				710-2048H	720-2048H	seegrün <input type="checkbox"/>
				Preisgr. A196 (m ²)	Preisgr. A181 (m ²)	
				710-2049H	720-2049H	blaugrün <input type="checkbox"/>
				Preisgr. A196 (m ²)	Preisgr. A181 (m ²)	
				710-2050H	720-2050H	kobaltblau <input type="checkbox"/>
				Preisgr. A196 (m ²)	Preisgr. A181 (m ²)	



Hohlkehls-
sockel¹

Innenecke
zu Hohlkehls-
sockel¹

Außenecke
zu Hohlkehls-
sockel¹

Radialleiste

10 x 10 cm



NEU



Radialleiste,
r = 10 mm

Formatnummer				37112H			
Nennmaß - cm/in	10 x 10 / 4 x 4						
Herstellmaß	100 x 97 x 6,5 mm	100 x 18 x 6,5 mm	100 x 18 x 6,5 mm	297 x r10 x 6			
Oberfläche	eben, seidenmatt	eben, seidenmatt	eben, seidenmatt	eben, seidenmatt			
m - Stück	10,000			3,333			
m - kg	1,500	0,030/Stück	0,030/Stück	0,147			
Paket - Stück	40	40	30	30			
Paket - m	4,000			9,001			
Paket - kg	6,000			1,320			
Palette - m ²							
Palette - kg							
Produktnorm	Blb	Blb	Blb	Alb			
Belastung	1	1	1				
neutral 10 (aktivweiß glzd.) <input type="checkbox"/>	4			700i-37112H Preisgr. A430 (St.)			
neutral 10 (aktivweiß matt) <input type="checkbox"/>	4	763-2120H Preisgr. A417 (St.)	759-2120H Preisgr. A431 (St.)	761-2120H Preisgr. A431 (St.)	701i-37112H Preisgr. A430 (St.)		
neutral 9 (weißgrau) <input type="checkbox"/>	4		759-2119H Preisgr. A431 (St.)	761-2119H Preisgr. A431 (St.)			
neutral 8 (lichtgrau) <input type="checkbox"/>	4	763-2118H Preisgr. A417 (St.)	759-2118H Preisgr. A431 (St.)	761-2118H Preisgr. A431 (St.)			
neutral 7 (kieselgrau) <input type="checkbox"/>	4		759-2117H Preisgr. A431 (St.)	761-2117H Preisgr. A431 (St.)			
neutral 5 (basaltgrau) <input type="checkbox"/>	3	763-2115H Preisgr. A417 (St.)	759-2115H Preisgr. A431 (St.)	761-2115H Preisgr. A431 (St.)			
neutral 3 (asphaltsschwarz) <input type="checkbox"/>	3		759-2113H Preisgr. A431 (St.)	761-2113H Preisgr. A431 (St.)			
neutral 1 (tiefschwarz) <input type="checkbox"/>	1	763-2111H Preisgr. A417 (St.)	759-2111H Preisgr. A431 (St.)	761-2111H Preisgr. A431 (St.)	5716i-37112H Preisgr. A434 (St.)		
azur aktiv <input type="checkbox"/>	2		759-2001H Preisgr. A431 (St.)	761-2001H Preisgr. A431 (St.)	552001-37112H Preisgr. A434 (St.)		
azur hell <input type="checkbox"/>	4		759-2002H Preisgr. A431 (St.)	761-2002H Preisgr. A431 (St.)	552002-37112H Preisgr. A434 (St.)		
azur mittel <input type="checkbox"/>	3	763-2003H Preisgr. A417 (St.)	759-2003H Preisgr. A431 (St.)	761-2003H Preisgr. A431 (St.)			
azur dunkel <input type="checkbox"/>	2		759-2004H Preisgr. A431 (St.)	761-2004H Preisgr. A431 (St.)			
blau hell <input type="checkbox"/>	4		759-2006H Preisgr. A431 (St.)	761-2006H Preisgr. A431 (St.)			
blau mittel <input type="checkbox"/>	3		759-2007H Preisgr. A431 (St.)	761-2007H Preisgr. A431 (St.)			
blau dunkel <input type="checkbox"/>	2		759-2008H Preisgr. A431 (St.)	761-2008H Preisgr. A431 (St.)			
türkis mittel <input type="checkbox"/>	3		759-2011H Preisgr. A431 (St.)	761-2011H Preisgr. A431 (St.)			
grün mittel <input type="checkbox"/>	3		759-2015H Preisgr. A431 (St.)	761-2015H Preisgr. A431 (St.)			
grün dunkel <input type="checkbox"/>	2		759-2016H Preisgr. A431 (St.)	761-2016H Preisgr. A431 (St.)			
gelb mittel <input type="checkbox"/>	3		759-2019H Preisgr. A431 (St.)	761-2019H Preisgr. A431 (St.)			
ocker mittel <input type="checkbox"/>	3		759-2023H Preisgr. A431 (St.)	761-2023H Preisgr. A431 (St.)			
lachs mittel <input type="checkbox"/>	3		759-2027H Preisgr. A431 (St.)	761-2027H Preisgr. A431 (St.)			
oxidrot mittel <input type="checkbox"/>	3		759-2031H Preisgr. A431 (St.)	761-2031H Preisgr. A431 (St.)			
steingrau hell <input type="checkbox"/>	4	763-2034H Preisgr. A417 (St.)	759-2034H Preisgr. A431 (St.)	761-2034H Preisgr. A431 (St.)			
steingrau dunkel <input type="checkbox"/>	2	763-2036H Preisgr. A417 (St.)	759-2036H Preisgr. A431 (St.)	761-2036H Preisgr. A431 (St.)			
sandgrau aktiv <input type="checkbox"/>	2	763-2037H Preisgr. A417 (St.)	759-2037H Preisgr. A431 (St.)	761-2037H Preisgr. A431 (St.)			
sandgrau dunkel <input type="checkbox"/>	2	763-2040H Preisgr. A417 (St.)	759-2040H Preisgr. A431 (St.)	761-2040H Preisgr. A431 (St.)			

¹ Details siehe S. 324 ff

Produktionsbedingte Farbabweichungen zum angrenzenden Belag bei liegender Verlegung sind nicht reklamationstauglich.
Weitere Radialleisten auf Seite 101 (Radius 10 mm und 30 mm) und auf Seite 103 (Radius 60 mm).





Horner Bad, Bremen, Deutschland / Architekt: janßen bär partnerschaft mbh, Bad Zwischenahn, Deutschland / Foto: Jochen Stüber







224 Plural non-slip Steinzeug

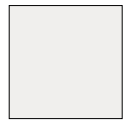

2120/2121
neutral 10 (aktivweiß)



2119
neutral 9 (weißgrau)



2118
neutral 8 (lichtgrau)



2117
neutral 7 (kieselgrau)



2116
neutral 6 (perigräu)



2115
neutral 5 (basaltgräu)



2114
neutral 4 (graphitschwarz)



2113
neutral 3 (asphaltschwarz)



2112
neutral 2 (anthrazit)



2111
neutral 1 (tiefschwarz)



2004
azur dunkel



2008
blau dunkel



2012
türkis dunkel



2016
grün dunkel



2020
gelb dunkel



2024
ocker dunkel



2028
lachs dunkel



2032
oxidrot dunkel



2036
steingrau dunkel



2040
sandgrau dunkel



2003
azur mittel



2007
blau mittel



2011
türkis mittel



2015
grün mittel



2019
gelb mittel



2023
ocker mittel



2027
lachs mittel



2031
oxidrot mittel



2035
steingrau mittel



2039
sandgrau mittel



2002
azur hell

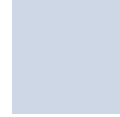

2006
blau hell



2010
türkis hell



2014
grün hell



2018
gelb hell



2022
ocker hell



2026
lachs hell



2030
oxidrot hell



2034
steingrau hell



2038
sandgrau hell



2001
azur aktiv



2005
blau aktiv



2009
türkis aktiv



2013
grün aktiv



2017
gelb aktiv



2021
ocker aktiv



2025
lachs aktiv



2029
oxidrot aktiv



2033
steingrau aktiv



2037
sandgrau aktiv

Mosaik 2,5 x 2,5 cm

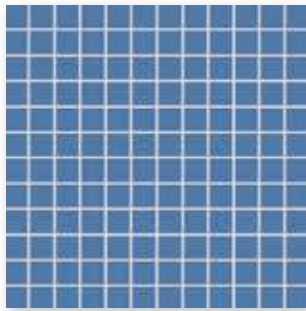

Mosaikbogen 30 x 30 cm, eben, R10/B



Hohlkehlsöckel
10 x 10 cm, eben, R10/B



Duschtassensystem Ecke
10 x 10 cm, eben, R10/B



Innenecke
eben



Außenecke
eben



Duschtassensystem Läufer
10 x 10 cm, eben, R10/B

Mosaik 5 x 5 cm

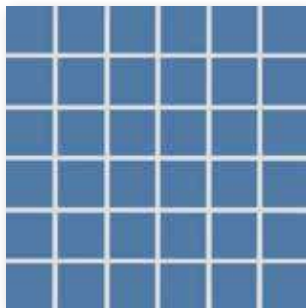

Mosaikbogen 30 x 30 cm, eben, R10/B



Radialleiste
297 x r10 x 6 mm, eben

Mosaik 10 x 10 cm

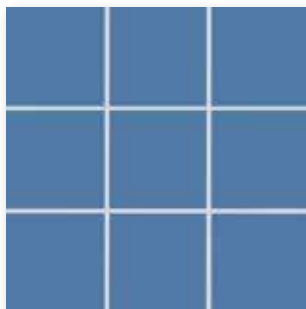

Mosaikbogen 30 x 30 cm, eben, R10/B

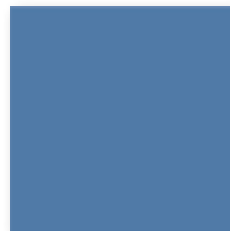

Bodenfliese 20 x 20 cm, eben, R10/B



Bodenfliese 30 x 60 cm, eben, R10/B

Weitere Radialleisten auf Seite 101 (Radius 10 mm und 30 mm) und auf Seite 103 (Radius 60 mm).



Rückseitig thermoplastisch verklebte Mosaik von Agrob Buchtal sind nicht nur im Trockenbereich, sondern auch bedenkenlos im Unterwasserbereich (z. B. Schwimmbecken/Whirlpool) sowie im dauer-nassbelasteten Bereich einsetzbar.

Kennen Sie schon unseren Mosaic Designer auf unserer Website www.agrob-buchtal.de? Hier haben Sie die Möglichkeit Ihre individuellen Farbverläufe, Mosaikmischungen und Bildverlegungen zu gestalten.



direkt zum
Mosaic Designer

Mosaik^{1/3}

2,5 x 2,5 cm

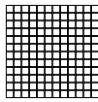

5 x 5 cm

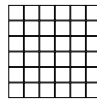

10 x 10 cm

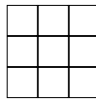

Wand-/Bodenfliesen

20 x 20 cm



30 x 60 cm²



Nennmaß - cm/in	Herstellmaß	Oberfläche	m ² - Stück	m ² - kg	Paket - Stück	Paket - m ²	Paket - kg	Palette - m ²	Palette - kg	Produktnorm	Trittsicherheit	Belastung	Beanspruchungsgruppe									
													2,5 x 2,5 / 1 x 1	5 x 5 / 2 x 2	10 x 10 / 4 x 4	20 x 20 / 8 x 8	30 x 60 / 12 x 24					
	23 x 23 x 6,5 mm	eben, matt	11 Bögen	12,100	11 Bögen	1,000	12,100	48,000	580,800	Blb	R10/B	1	4	902-2120H	905-2120H	910-2120H	920-2120H	980-2120H				
	47 x 47 x 6,5 mm	eben, matt	11 Bögen	12,331	11 Bögen	1,000	12,331	64,000	789,184	Blb	R10/B	1	4	902-2119H	905-2119H	910-2119H	920-2119H					
	97 x 97 x 6,5 mm	eben, matt	11 Bögen	13,101	11 Bögen	1,000	13,101	64,000	838,464	Blb	R10/B	1	4	902-2118H	905-2118H	910-2118H	920-2118H	980-2118H				
	197 x 197 x 6,5 mm	eben, matt	25,000	13,875	25	1,000	13,875	72,000	999,000	Blb	R10/B	1	4	902-2117H	905-2117H	910-2117H	920-2117H					
	297 x 597 x 8 mm	eben, matt	5,556	17,413	6	1,080	18,804	43,197	752,160	Alb	R10/B	2										
neutral 10 (aktivweiß)													4	902-2120H	905-2120H	910-2120H	920-2120H	980-2120H				
neutral 9 (weißgrau)													4	902-2119H	905-2119H	910-2119H	920-2119H					
neutral 8 (lichtgrau)													4	902-2118H	905-2118H	910-2118H	920-2118H	980-2118H				
neutral 7 (kieselgrau)													4	902-2117H	905-2117H	910-2117H	920-2117H					
neutral 6 (perlgrau)													3	902-2116H	905-2116H	910-2116H	920-2116H					
neutral 5 (basaltgrau)													3	902-2115H	905-2115H	910-2115H	920-2115H					
neutral 4 (graphitschwarz)													3	902-2114H	905-2114H	910-2114H	920-2114H					
neutral 3 (asphaltschwarz)													3	902-2113H	905-2113H	910-2113H	920-2113H					
neutral 2 (anthrazit)													2	902-2112H	905-2112H	910-2112H	920-2112H					
neutral 1 (tiefschwarz)													1	902-2111H	905-2111H	910-2111H	920-2111H	980-2111H				
azur aktiv													2	902-2001H	905-2001H	910-2001H	920-2001H					
azur hell													4	902-2002H	905-2002H	910-2002H	920-2002H					
azur mittel													3	902-2003H	905-2003H	910-2003H	920-2003H	980-2003H				
azur dunkel													2	902-2004H	905-2004H	910-2004H	920-2004H					
blau aktiv													2	902-2005H	905-2005H	910-2005H	920-2005H					
blau hell													4	902-2006H	905-2006H	910-2006H	920-2006H					
blau mittel													3	902-2007H	905-2007H	910-2007H	920-2007H	980-2007H				
blau dunkel													2	902-2008H	905-2008H	910-2008H	920-2008H					
türkis aktiv													2	902-2009H	905-2009H	910-2009H	920-2009H					
türkis hell													4	902-2010H	905-2010H	910-2010H	920-2010H					
türkis mittel													3	902-2011H	905-2011H	910-2011H	920-2011H	980-2011H				
türkis dunkel													2	902-2012H	905-2012H	910-2012H	920-2012H					
grün aktiv													2	902-2013H	905-2013H	910-2013H	920-2013H					
grün hell													4	902-2014H	905-2014H	910-2014H	920-2014H					
grün mittel													3	902-2015H	905-2015H	910-2015H	920-2015H	980-2015H				
grün dunkel													2	902-2016H	905-2016H	910-2016H	920-2016H					



³ Auf Anfrage können auch definierte Farbverläufe und Mosaikbilder geliefert werden.

Radialleiste

Hohlkehls-
sockel^{1/3}

Innenecke
zu Hohlkehls-
sockel^{1/3}

Außenecke
zu Hohlkehls-
sockel^{1/3}

Duschtassensystem²

NEU



10 x 10 cm



10 x 10 cm



10 x 10 cm



Radialleiste,
r = 10 mm

Läufer

Ecke



	Radialleiste	Hohlkehls- sockel ^{1/3}	Innenecke zu Hohlkehls- sockel ^{1/3}	Außenecke zu Hohlkehls- sockel ^{1/3}	Duschtassensystem ²	Duschtassensystem ²	Beanspruchungsgruppe	Formatnummer
	37112H	10 x 10 / 4 x 4			10 x 10 / 4 x 4	10 x 10 / 4 x 4		Formatnummer
	297 x r10 x 6	100 x 97 x 6,5 mm	100 x 18 x 6,5 mm	100 x 18 x 6,5 mm	97 x 97 x 6,5 mm	97 x 97 x 6,5 mm		Nennmaß - cm/in
	eben, seidenmatt	eben, matt	eben, matt	eben, matt	eben, matt	eben, matt		Herstellmaß
	3,333	10,000			10,000			Oberfläche
	0,147	1,500/m	0,030/Stück	0,030/Stück	1,700/m	0,170/Stück		m - Stück
	30	40	40	30	16	4		m/St. - kg
	9,001	4,000			1,600			Paket - Stück
	1,320	6,000			2,720	0,680		Paket - m
								Paket - kg
	Alb	B1b	B1b	B1b	B1b	B1b		Paket - m
	-/B	R10/B			R10/B	R10/B		Paket - kg
	91i-37112H	764-2120H	759-2120H	761-2120H	785-2120H	786-2120H	4	neutral 10
	Preisgr. A434 (St.)	Preisgr. A419 (St.)	Preisgr. A431 (St.)	Preisgr. A431 (St.)	Preisgr. A429 (St.)	Preisgr. A457 (St.)		(aktivweiß) <input type="checkbox"/>
		764-2119H	759-2119H	761-2119H	785-2119H	786-2119H	4	neutral 9
		Preisgr. A419 (St.)	Preisgr. A431 (St.)	Preisgr. A431 (St.)	Preisgr. A429 (St.)	Preisgr. A457 (St.)		(weißgrau) <input type="checkbox"/>
		764-2118H	759-2118H	761-2118H	785-2118H	786-2118H	4	neutral 8
		Preisgr. A419 (St.)	Preisgr. A431 (St.)	Preisgr. A431 (St.)	Preisgr. A429 (St.)	Preisgr. A457 (St.)		(lichtgrau) <input type="checkbox"/>
		764-2117H	759-2117H	761-2117H	785-2117H	786-2117H	4	neutral 7
		Preisgr. A419 (St.)	Preisgr. A431 (St.)	Preisgr. A431 (St.)	Preisgr. A429 (St.)	Preisgr. A457 (St.)		(kieselgrau) <input type="checkbox"/>
		764-2115H	759-2115H	761-2115H	785-2115H	786-2115H	3	neutral 5
		Preisgr. A419 (St.)	Preisgr. A431 (St.)	Preisgr. A431 (St.)	Preisgr. A429 (St.)	Preisgr. A457 (St.)		(basaltgrau) <input type="checkbox"/>
		764-2113H	759-2113H	761-2113H	785-2113H	786-2113H	3	neutral 3
		Preisgr. A419 (St.)	Preisgr. A431 (St.)	Preisgr. A431 (St.)	Preisgr. A429 (St.)	Preisgr. A457 (St.)		(asphaltschwarz) <input type="checkbox"/>
	340i-37112H	764-2111H	759-2111H	761-2111H	785-2111H	786-2111H	1	neutral 1
	Preisgr. A434 (St.)	Preisgr. A419 (St.)	Preisgr. A431 (St.)	Preisgr. A431 (St.)	Preisgr. A429 (St.)	Preisgr. A457 (St.)		(tiefschwarz) <input type="checkbox"/>
	553001-37112H	764-2001H	759-2001H	761-2001H	785-2001H	786-2001H	2	azur aktiv
	Preisgr. A434 (St.)	Preisgr. A419 (St.)	Preisgr. A431 (St.)	Preisgr. A431 (St.)	Preisgr. A429 (St.)	Preisgr. A457 (St.)		<input type="checkbox"/>
	553002-37112H	764-2002H	759-2002H	761-2002H	785-2002H	786-2002H	4	azur hell
	Preisgr. A434 (St.)	Preisgr. A419 (St.)	Preisgr. A431 (St.)	Preisgr. A431 (St.)	Preisgr. A429 (St.)	Preisgr. A457 (St.)		<input type="checkbox"/>
		764-2003H	759-2003H	761-2003H	785-2003H	786-2003H	3	azur mittel
		Preisgr. A419 (St.)	Preisgr. A431 (St.)	Preisgr. A431 (St.)	Preisgr. A429 (St.)	Preisgr. A457 (St.)		<input type="checkbox"/>
		764-2004H	759-2004H	761-2004H	785-2004H	786-2004H	2	azur dunkel
		Preisgr. A419 (St.)	Preisgr. A431 (St.)	Preisgr. A431 (St.)	Preisgr. A429 (St.)	Preisgr. A457 (St.)		<input type="checkbox"/>
		764-2006H	759-2006H	761-2006H	785-2006H	786-2006H	4	blau hell
		Preisgr. A419 (St.)	Preisgr. A431 (St.)	Preisgr. A431 (St.)	Preisgr. A429 (St.)	Preisgr. A457 (St.)		<input type="checkbox"/>
		764-2007H	759-2007H	761-2007H	785-2007H	786-2007H	3	blau mittel
		Preisgr. A419 (St.)	Preisgr. A431 (St.)	Preisgr. A431 (St.)	Preisgr. A429 (St.)	Preisgr. A457 (St.)		<input type="checkbox"/>
		764-2008H	759-2008H	761-2008H	785-2008H	786-2008H	2	blau dunkel
		Preisgr. A419 (St.)	Preisgr. A431 (St.)	Preisgr. A431 (St.)	Preisgr. A429 (St.)	Preisgr. A457 (St.)		<input type="checkbox"/>
		764-2011H	759-2011H	761-2011H	785-2011H	786-2011H	3	türkis mittel
		Preisgr. A419 (St.)	Preisgr. A431 (St.)	Preisgr. A431 (St.)	Preisgr. A429 (St.)	Preisgr. A457 (St.)		<input type="checkbox"/>
		764-2015H	759-2015H	761-2015H	785-2015H	786-2015H	3	grün mittel
		Preisgr. A419 (St.)	Preisgr. A431 (St.)	Preisgr. A431 (St.)	Preisgr. A429 (St.)	Preisgr. A457 (St.)		<input type="checkbox"/>
		764-2016H	759-2016H	761-2016H	785-2016H	786-2016H	2	grün dunkel
		Preisgr. A419 (St.)	Preisgr. A431 (St.)	Preisgr. A431 (St.)	Preisgr. A429 (St.)	Preisgr. A457 (St.)		<input type="checkbox"/>

¹ Details siehe S. 324

² Details siehe S. 322

³ Produktionsbedingte Farbabweichungen zum angrenzenden Belag bei liegender Verlegung sind nicht reklamationstauglich
Weitere Radialleisten auf Seite 101 (Radius 10 mm und 30 mm) und auf Seite 103 (Radius 60 mm).



Mosaik^{1/3}

2,5 x 2,5 cm

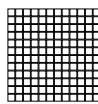

5 x 5 cm

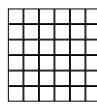

10 x 10 cm

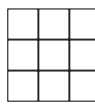

Wand-/Bodenfliesen

20 x 20 cm



30 x 60 cm²



Bogen: 297 x 297 mm

Bogen: 297 x 297 mm

Bogen: 297 x 297 mm

Nennmaß - cm/in	2,5 x 2,5 / 1 x 1	5 x 5 / 2 x 2	10 x 10 / 4 x 4	20 x 20 / 8 x 8	30 x 60 / 12 x 24		
Herstellmaß	23 x 23 x 6,5 mm	47 x 47 x 6,5 mm	97 x 97 x 6,5 mm	197 x 197 x 6,5 mm	297 x 597 x 8 mm		
Oberfläche	eben, matt	eben, matt	eben, matt	eben, matt	eben, matt		
m ² - Stück	11 Bögen	11 Bögen	11 Bögen	25,000	5,556		
m ² - kg	12,100	12,331	13,101	13,875	17,413		
Paket - Stück	11 Bögen	11 Bögen	11 Bögen	25	6		
Paket - m ²	1,000	1,000	1,000	1,000	1,080		
Paket - kg	12,100	12,331	13,101	13,875	18,804		
Palette - m ²	48,000	64,000	64,000	72,000	43,197		
Palette - kg	580,800	789,184	838,464	999,000	752,160		
Produktnorm	Blb	Blb	Blb	Blb	Alb		
Trittsicherheit	R10/B	R10/B	R10/B	R10/B	R10/B		
Belastung	1	1	1	1	2		
Beanspruchungsgruppe	2	2	2	2	2		
gelb aktiv <input type="checkbox"/>	902-2017H Preisgr. A274 (m ²)	905-2017H Preisgr. A244 (m ²)	910-2017H Preisgr. A208 (m ²)	920-2017H Preisgr. A175 (m ²)			
gelb hell <input type="checkbox"/>	902-2018H Preisgr. A274 (m ²)	905-2018H Preisgr. A244 (m ²)	910-2018H Preisgr. A208 (m ²)	920-2018H Preisgr. A175 (m ²)			
gelb mittel <input type="checkbox"/>	902-2019H Preisgr. A274 (m ²)	905-2019H Preisgr. A244 (m ²)	910-2019H Preisgr. A208 (m ²)	920-2019H Preisgr. A175 (m ²)	980-2019H Preisgr. A190 (m ²)		
gelb dunkel <input type="checkbox"/>	902-2020H Preisgr. A274 (m ²)	905-2020H Preisgr. A244 (m ²)	910-2020H Preisgr. A208 (m ²)	920-2020H Preisgr. A175 (m ²)			
ocker aktiv <input type="checkbox"/>	902-2021H Preisgr. A274 (m ²)	905-2021H Preisgr. A244 (m ²)	910-2021H Preisgr. A208 (m ²)	920-2021H Preisgr. A175 (m ²)			
ocker hell <input type="checkbox"/>	902-2022H Preisgr. A274 (m ²)	905-2022H Preisgr. A244 (m ²)	910-2022H Preisgr. A208 (m ²)	920-2022H Preisgr. A175 (m ²)			
ocker mittel <input type="checkbox"/>	902-2023H Preisgr. A274 (m ²)	905-2023H Preisgr. A244 (m ²)	910-2023H Preisgr. A208 (m ²)	920-2023H Preisgr. A175 (m ²)	980-2023H Preisgr. A190 (m ²)		
ocker dunkel <input type="checkbox"/>	902-2024H Preisgr. A274 (m ²)	905-2024H Preisgr. A244 (m ²)	910-2024H Preisgr. A208 (m ²)	920-2024H Preisgr. A175 (m ²)			
lachs aktiv <input type="checkbox"/>	902-2025H Preisgr. A274 (m ²)	905-2025H Preisgr. A244 (m ²)	910-2025H Preisgr. A208 (m ²)	920-2025H Preisgr. A175 (m ²)			
lachs hell <input type="checkbox"/>	902-2026H Preisgr. A274 (m ²)	905-2026H Preisgr. A244 (m ²)	910-2026H Preisgr. A208 (m ²)	920-2026H Preisgr. A175 (m ²)			
lachs mittel <input type="checkbox"/>	902-2027H Preisgr. A274 (m ²)	905-2027H Preisgr. A244 (m ²)	910-2027H Preisgr. A208 (m ²)	920-2027H Preisgr. A175 (m ²)	980-2027H Preisgr. A190 (m ²)		
lachs dunkel <input type="checkbox"/>	902-2028H Preisgr. A274 (m ²)	905-2028H Preisgr. A244 (m ²)	910-2028H Preisgr. A208 (m ²)	920-2028H Preisgr. A175 (m ²)			
oxidrot aktiv <input type="checkbox"/>	902-2029H Preisgr. A274 (m ²)	905-2029H Preisgr. A244 (m ²)	910-2029H Preisgr. A208 (m ²)	920-2029H Preisgr. A175 (m ²)			
oxidrot hell <input type="checkbox"/>	902-2030H Preisgr. A274 (m ²)	905-2030H Preisgr. A244 (m ²)	910-2030H Preisgr. A208 (m ²)	920-2030H Preisgr. A175 (m ²)			
oxidrot mittel <input type="checkbox"/>	902-2031H Preisgr. A274 (m ²)	905-2031H Preisgr. A244 (m ²)	910-2031H Preisgr. A208 (m ²)	920-2031H Preisgr. A175 (m ²)	980-2031H Preisgr. A190 (m ²)		
oxidrot dunkel <input type="checkbox"/>	902-2032H Preisgr. A274 (m ²)	905-2032H Preisgr. A244 (m ²)	910-2032H Preisgr. A208 (m ²)	920-2032H Preisgr. A175 (m ²)			
steingrau aktiv <input type="checkbox"/>	902-2033H Preisgr. A274 (m ²)	905-2033H Preisgr. A244 (m ²)	910-2033H Preisgr. A208 (m ²)	920-2033H Preisgr. A175 (m ²)			
steingrau hell <input type="checkbox"/>	902-2034H Preisgr. A274 (m ²)	905-2034H Preisgr. A244 (m ²)	910-2034H Preisgr. A208 (m ²)	920-2034H Preisgr. A175 (m ²)			
steingrau mittel <input type="checkbox"/>	902-2035H Preisgr. A274 (m ²)	905-2035H Preisgr. A244 (m ²)	910-2035H Preisgr. A208 (m ²)	920-2035H Preisgr. A175 (m ²)			
steingrau dunkel <input type="checkbox"/>	902-2036H Preisgr. A274 (m ²)	905-2036H Preisgr. A244 (m ²)	910-2036H Preisgr. A208 (m ²)	920-2036H Preisgr. A175 (m ²)			
sandgrau aktiv <input type="checkbox"/>	902-2037H Preisgr. A274 (m ²)	905-2037H Preisgr. A244 (m ²)	910-2037H Preisgr. A208 (m ²)	920-2037H Preisgr. A175 (m ²)			
sandgrau hell <input type="checkbox"/>	902-2038H Preisgr. A238 (m ²)	905-2038H Preisgr. A205 (m ²)	910-2038H Preisgr. A166 (m ²)	920-2038H Preisgr. A148 (m ²)			
sandgrau mittel <input type="checkbox"/>	902-2039H Preisgr. A274 (m ²)	905-2039H Preisgr. A244 (m ²)	910-2039H Preisgr. A208 (m ²)	920-2039H Preisgr. A175 (m ²)	980-2039H Preisgr. A190 (m ²)		
sandgrau dunkel <input type="checkbox"/>	902-2040H Preisgr. A274 (m ²)	905-2040H Preisgr. A244 (m ²)	910-2040H Preisgr. A208 (m ²)	920-2040H Preisgr. A175 (m ²)			



³ Auf Anfrage können auch definierte Farbverläufe und Mosaikbilder geliefert werden.

Hohlkehls-
sockel^{1/3}

10 x 10 cm



Innenecke
zu Hohlkehls-
sockel^{1/3}



Außenecke
zu Hohlkehls-
sockel^{1/3}



Duschtassensystem²

10 x 10 cm



10 x 10 cm



		10 x 10 / 4 x 4	100 x 18 x 6,5 mm	100 x 18 x 6,5 mm	10 x 10 / 4 x 4	10 x 10 / 4 x 4		
		100 x 97 x 6,5 mm eben, matt 10,000 1,500/m 40 4,000 6,000	100 x 18 x 6,5 mm eben, matt 0,030/Stück 40	100 x 18 x 6,5 mm eben, matt 0,030/Stück 30	Läufer 10 x 10 / 4 x 4 97 x 97 x 6,5 mm eben, matt 10,000 1,700/m 16 1,600 2,720	Ecke 10 x 10 / 4 x 4 97 x 97 x 6,5 mm eben, matt 0,170/Stück 4 0,680		Nennmaß - cm/in Herstellmaß Oberfläche m - Stück m/St. - kg Paket - Stück Paket - m Paket - kg Palette - m Palette - kg Produktnorm Trittsicherheit Belastung
		Blb R10/B	Blb	Blb	Blb R10/B	Blb R10/B		
		764-2019H Preisgr. A419 (St.)	759-2019H Preisgr. A431 (St.)	761-2019H Preisgr. A431 (St.)	785-2019H Preisgr. A429 (St.)	786-2019H Preisgr. A457 (St.)	3	gelb mittel
		764-2023H Preisgr. A419 (St.)	759-2023H Preisgr. A431 (St.)	761-2023H Preisgr. A431 (St.)	785-2023H Preisgr. A429 (St.)	786-2023H Preisgr. A457 (St.)	3	ocker mittel
		764-2027H Preisgr. A419 (St.)	759-2027H Preisgr. A431 (St.)	761-2027H Preisgr. A431 (St.)	785-2027H Preisgr. A429 (St.)	786-2027H Preisgr. A457 (St.)	3	lachs mittel
		764-2031H Preisgr. A419 (St.)	759-2031H Preisgr. A431 (St.)	761-2031H Preisgr. A431 (St.)	785-2031H Preisgr. A429 (St.)	786-2031H Preisgr. A457 (St.)	3	oxidrot mittel
		764-2034H Preisgr. A419 (St.)	759-2034H Preisgr. A431 (St.)	761-2034H Preisgr. A431 (St.)	785-2034H Preisgr. A429 (St.)	786-2034H Preisgr. A457 (St.)	4	steingrau hell
		764-2036H Preisgr. A419 (St.)	759-2036H Preisgr. A431 (St.)	761-2036H Preisgr. A431 (St.)	785-2036H Preisgr. A429 (St.)	786-2036H Preisgr. A457 (St.)	2	steingrau dunkel
		764-2037H Preisgr. A419 (St.)	759-2037H Preisgr. A431 (St.)	761-2037H Preisgr. A431 (St.)	785-2037H Preisgr. A429 (St.)	786-2037H Preisgr. A457 (St.)	2	sandgrau aktiv
		764-2040H Preisgr. A419 (St.)	759-2040H Preisgr. A431 (St.)	761-2040H Preisgr. A431 (St.)	785-2040H Preisgr. A429 (St.)	786-2040H Preisgr. A457 (St.)	2	sandgrau dunkel

¹ Details siehe S. 324 ff

² Details siehe S. 322

³ Produktionsbedingte Farbabweichungen zum angrenzenden Belag bei liegender Verlegung sind nicht reklamationsfähig



230 Plural unglasiert

Badebark in Berenbostel, Garbsen, Deutschland / Architekt: Architekten Venneberg, Zech & Partner mbB, Hannover, Deutschland
Serie: Plural unglasiert / Foto: Jochen Stüber





sockel

wimmerbecken

232 Plural unglasiert Feinsteinzeug



R10/B R11/C



2008
blau dunkel



2040
sandgrau dunkel



2016
grün dunkel



2041
braun mittel



2023
ocker mittel



2042
grau mittel



2033
steingrau aktiv



2043
sandbeige mittel

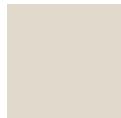

2038
sandweiß



2111
neutral 1 (tiefschwarz)



2039
sandgrau mittel



2113
neutral 3 (asphaltschwarz)

Mosaik 2,5 x 2,5 cm

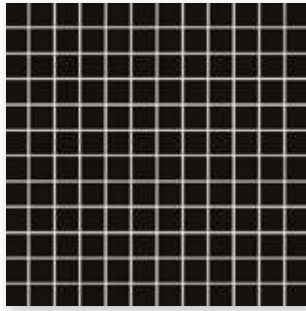

Mosaikbogen 30 x 30 cm, eben, R10/B



Bodenfliese 15 x 15 cm, eben, R10/B
Bodenfliese 15 x 15 cm, reliefiert, R11/C



Hohlkehlsockel
10 x 10 cm, eben, R10/B



Duschtassensystem Ecke
10 x 10 cm, eben, R10/B

Mosaik 5 x 5 cm

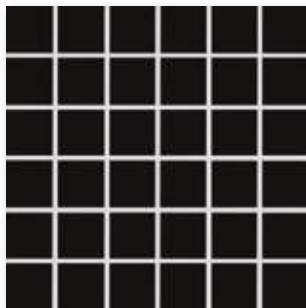

Mosaikbogen 30 x 30 cm, eben, R10/B



Bodenfliese 20 x 20 cm, eben, R10/B



Duschtassensystem Läufer
10 x 10 cm, eben, R10/B

Mosaik 10 x 10 cm

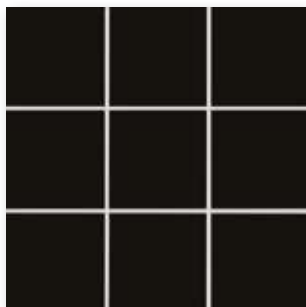

Mosaikbogen 30 x 30 cm, eben, R10/B
Mosaikbogen 30 x 30 cm, reliefiert, R11/C



Bodenfliese 30 x 60 cm, eben, R10/B



Rückseitig thermoplastisch verklebte Mosaik von Agrob Buchtal sind nicht nur im Trockenbereich, sondern auch bedenkenlos im Unterwasserbereich (z. B. Schwimmbecken/Whirlpool) sowie im dauernassbelasteten Bereich (z. B. Beckenumgänge/Duschen) einsetzbar.

Mosaik^{1/2}

Bodenfliesen



protected

2,5 x 2,5 cm

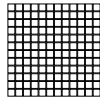

5 x 5 cm

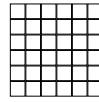

10 x 10 cm

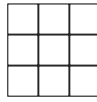

10 x 10 cm

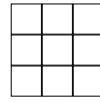

15 x 15 cm



15 x 15 cm



Bogen: 297 x 297 mm

Bogen: 297 x 297 mm

Bogen: 297 x 297 mm

Bogen: 297 x 297 mm

Nennmaß - cm/in	2,5 x 2,5 / 1 x 1	5 x 5 / 2 x 2	10 x 10 / 4 x 4	10 x 10 / 4 x 4	15 x 15 / 6 x 6	15 x 15 / 6 x 6
Herstellmaß	23 x 23 x 6,5 mm	47 x 47 x 6,5 mm	97 x 97 x 6,5 mm	97 x 97 x 6,5 mm	147 x 147 x 6,5 mm	147 x 147 x 6,5 mm
Oberfläche	eben, matt	eben, matt	eben, matt	reliefiert, matt	eben, matt	reliefiert, matt
m ² - Stück	11 Bögen	11 Bögen	11 Bögen	11 Bögen	44,000	44,000
m ² - kg	12,100	12,331	13,101	13,101	13,816	13,816
Paket - Stück	11 Bögen	11 Bögen	11 Bögen	11 Bögen	44	44
Paket - m ²	1,000	1,000	1,000	1,000	1,000	1,000
Paket - kg	12,100	12,331	13,101	13,101	13,816	13,816
Palette - m ²	48,000	64,000	64,000	64,000	80,000	80,000
Palette - kg	580,800	789,184	838,464	838,464	1.105,280	1.105,280
Produktnorm	Bla	Bla	Bla	Bla	Bla	Bla
Trittsicherheit	R10/B	R10/B	R10/B	R11/C	R10/B	R11/C
Belastung	1	1	1	1	1	1
neutral 3 (asphaltschwarz) <input type="checkbox"/>	410-2113 Preisgr. A199 (m ²)	610-2113 Preisgr. A175 (m ²)	810-2113 Preisgr. A136 (m ²)	811-2113 Preisgr. A166 (m ²)	812-2113 Preisgr. A127 (m ²)	813-2113 Preisgr. A148 (m ²)
neutral 1 (tiefschwarz) <input type="checkbox"/>	410-2111 Preisgr. A199 (m ²)	610-2111 Preisgr. A175 (m ²)	810-2111 Preisgr. A136 (m ²)	811-2111 Preisgr. A166 (m ²)	812-2111 Preisgr. A127 (m ²)	813-2111 Preisgr. A148 (m ²)
blau dunkel <input type="checkbox"/>	410-2008 Preisgr. A238 (m ²)	610-2008 Preisgr. A211 (m ²)	810-2008 Preisgr. A175 (m ²)		812-2008 Preisgr. A154 (m ²)	
grün dunkel <input type="checkbox"/>	410-2016 Preisgr. A238 (m ²)	610-2016 Preisgr. A211 (m ²)	810-2016 Preisgr. A175 (m ²)		812-2016 Preisgr. A154 (m ²)	
ocker mittel <input type="checkbox"/>	410-2023 Preisgr. A238 (m ²)	610-2023 Preisgr. A211 (m ²)	810-2023 Preisgr. A175 (m ²)		812-2023 Preisgr. A154 (m ²)	
steingrau aktiv <input type="checkbox"/>	410-2033 Preisgr. A238 (m ²)	610-2033 Preisgr. A211 (m ²)	810-2033 Preisgr. A175 (m ²)		812-2033 Preisgr. A154 (m ²)	
sandweiß <input type="checkbox"/>	410-2038 Preisgr. A199 (m ²)	610-2038 Preisgr. A175 (m ²)	810-2038 Preisgr. A136 (m ²)	811-2038 Preisgr. A166 (m ²)	812-2038 Preisgr. A127 (m ²)	813-2038 Preisgr. A148 (m ²)
sandgrau mittel <input type="checkbox"/>	410-2039 Preisgr. A199 (m ²)	610-2039 Preisgr. A175 (m ²)	810-2039 Preisgr. A136 (m ²)		812-2039 Preisgr. A127 (m ²)	
sandgrau dunkel <input type="checkbox"/>	410-2040 Preisgr. A199 (m ²)	610-2040 Preisgr. A175 (m ²)	810-2040 Preisgr. A136 (m ²)		812-2040 Preisgr. A127 (m ²)	
braun mittel <input type="checkbox"/>	410-2041 Preisgr. A238 (m ²)	610-2041 Preisgr. A211 (m ²)	810-2041 Preisgr. A175 (m ²)		812-2041 Preisgr. A127 (m ²)	
grau mittel <input type="checkbox"/>	410-2042 Preisgr. A238 (m ²)	610-2042 Preisgr. A211 (m ²)	810-2042 Preisgr. A175 (m ²)	811-2042 Preisgr. A181 (m ²)	812-2042 Preisgr. A154 (m ²)	813-2042 Preisgr. A175 (m ²)
sandbeige mittel <input type="checkbox"/>	410-2043 Preisgr. A238 (m ²)	610-2043 Preisgr. A211 (m ²)	810-2043 Preisgr. A175 (m ²)		812-2043 Preisgr. A154 (m ²)	



² Auf Anfrage können auch definierte Farbverläufe und Mosaikbilder geliefert werden.

Bodenfliesen

20 x 20 cm



30 x 60 cm¹

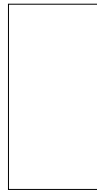

Hohlkehls-
sockel^{2/3}

10 x 10 cm



10 x 10 cm



10 x 10 cm



Duschtassensystem¹



		20 x 20 / 8 x 8	30 x 60 / 12 x 24	10 x 10 / 4 x 4	10 x 10 / 4 x 4	10 x 10 / 4 x 4	Nennmaß - cm/in
		197 x 197 x 6,5 mm	297 x 597 x 6 mm	100 x 97 x 6,5 mm	97 x 97 x 6,5 mm	97 x 97 x 6,5 mm	Herstellmaß
		eben, matt	eben, matt	eben, matt	eben, matt	eben, matt	Oberfläche
		25,000/m ²	5,556/m ²	10,000/m	10,000/m		m ² /m - Stück
		13,875/m ²	13,273/m ²	1,500/m	1,700/m	0,170/Stück	m ² /m/St. - kg
		25	10	40	16	4	Paket - Stück
		1,000 m ²	1,800/m ²	4,000 m	1,600 m		Paket - m ² /m
		13,875	23,890	6,000	2,720	0,680	Paket - kg
		72,000	71,994				Palette - m ²
		999,000	955,600				Palette - kg
		Bla	Bla	Bla	Bla	Bla	Produktnorm
		R10/B	R10/B	R10/B	R10/B	R10/B	Trittsicherheit
		1	1				Belastung
		815-2113	806-2113	864-2113	885-2113	886-2113	neutral 3
		Preisgr. A115 (m ²)	Preisgr. A121 (m ²)	Preisgr. A420 (St.)	Preisgr. A447 (St.)	Preisgr. A478 (St.)	(asphaltschwarz) <input type="checkbox"/> VQ
		815-2111	806-2111	864-2111	885-2111	886-2111	neutral 1
		Preisgr. A115 (m ²)	Preisgr. A121 (m ²)	Preisgr. A420 (St.)	Preisgr. A447 (St.)	Preisgr. A478 (St.)	(tiefschwarz) <input type="checkbox"/> VQ
		815-2008		864-2008	885-2008	886-2008	blau dunkel <input type="checkbox"/> VQ
		Preisgr. A148 (m ²)		Preisgr. A420 (St.)	Preisgr. A447 (St.)	Preisgr. A478 (St.)	
		815-2016		864-2016			grün dunkel <input type="checkbox"/> VQ
		Preisgr. A148 (m ²)		Preisgr. A420 (St.)			
		815-2023		864-2023	885-2023	886-2023	ocker mittel <input type="checkbox"/> VQ
		Preisgr. A148 (m ²)		Preisgr. A420 (St.)	Preisgr. A447 (St.)	Preisgr. A478 (St.)	
		815-2033		864-2033			steingrau aktiv <input type="checkbox"/> VQ
		Preisgr. A148 (m ²)		Preisgr. A420 (St.)			
		815-2038	806-2038	864-2038	885-2038	886-2038	sandweiß <input type="checkbox"/> VQ
		Preisgr. A115 (m ²)	Preisgr. A121 (m ²)	Preisgr. A420 (St.)	Preisgr. A447 (St.)	Preisgr. A478 (St.)	
		815-2039		864-2039	885-2039	886-2039	sandgrau mittel <input type="checkbox"/> VQ
		Preisgr. A115 (m ²)		Preisgr. A420 (St.)	Preisgr. A447 (St.)	Preisgr. A478 (St.)	
		815-2040		864-2040	885-2040	886-2040	sandgrau dunkel <input type="checkbox"/> VQ
		Preisgr. A115 (m ²)		Preisgr. A420 (St.)	Preisgr. A447 (St.)	Preisgr. A478 (St.)	
		815-2041		864-2041	885-2041	886-2041	braun mittel <input type="checkbox"/> VQ
		Preisgr. A148 (m ²)		Preisgr. A420 (St.)	Preisgr. A447 (St.)	Preisgr. A478 (St.)	
		815-2042	806-2042	864-2042	885-2042	886-2042	grau mittel <input type="checkbox"/> VQ
		Preisgr. A148 (m ²)	Preisgr. A121 (m ²)	Preisgr. A420 (St.)	Preisgr. A447 (St.)	Preisgr. A478 (St.)	
		815-2043		864-2043	885-2043	886-2043	sandbeige mittel <input type="checkbox"/> VQ
		Preisgr. A148 (m ²)		Preisgr. A420 (St.)	Preisgr. A447 (St.)	Preisgr. A478 (St.)	

¹ Details siehe S. 322

² Details siehe S. 324 ff

³ Produktionsbedingte Farbabweichungen zum angrenzenden Belag bei liegender Verlegung sind nicht reklamationsfähig.



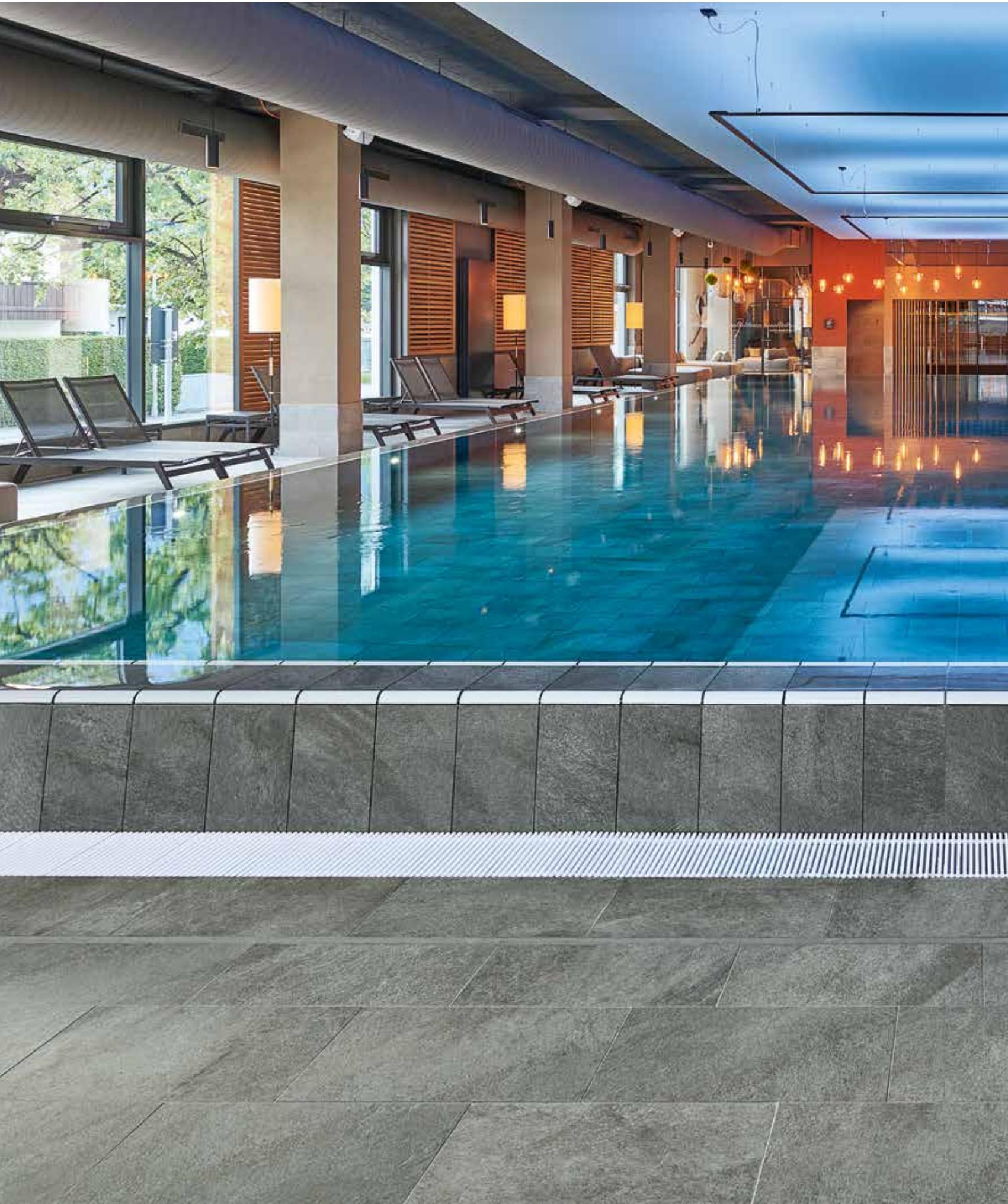

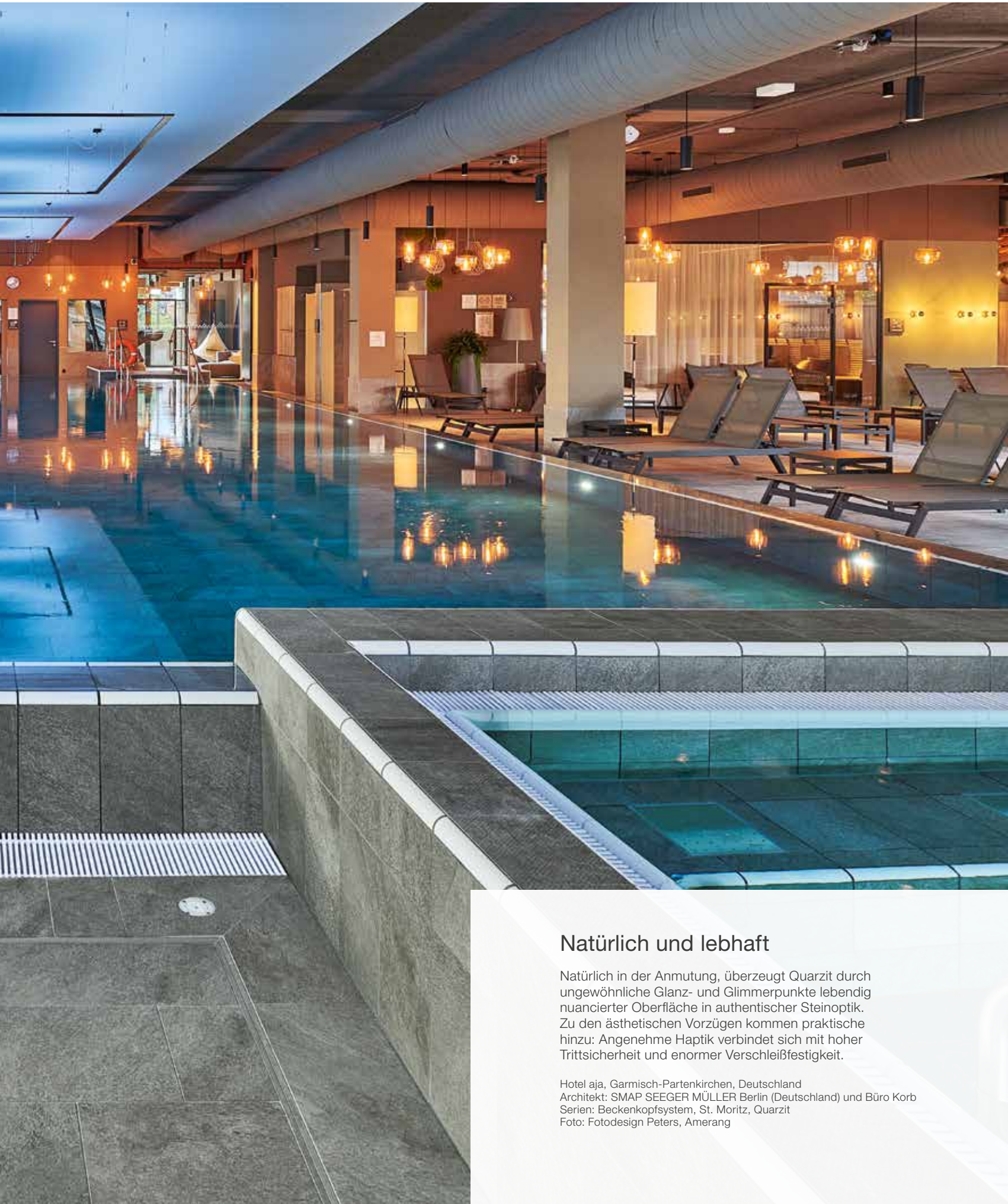

Natürlich und lebhaft

Natürlich in der Anmutung, überzeugt Quarzit durch ungewöhnliche Glanz- und Glimmerpunkte lebendig nuancierter Oberfläche in authentischer Steinoptik. Zu den ästhetischen Vorzügen kommen praktische hinzu: Angenehme Haptik verbindet sich mit hoher Trittsicherheit und enormer Verschleißfestigkeit.

Hotel aja, Garmisch-Partenkirchen, Deutschland
Architekt: SMAP SEEGER MÜLLER Berlin (Deutschland) und Büro Korb
Serien: Beckenkopfsystem, St. Moritz, Quarzit
Foto: Fotodesign Peters, Amerang



basaltgrau



quarzgrau

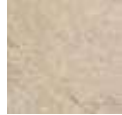

sandbeige



sepiabraun



weißgrau



Bodenfliese 12,5 x 12,5 cm
strukturiert, R11/B



Bodenfliese 12,5 x 25 cm
strukturiert, R11/B



Rasterprofilfliese 12,5 x 25 cm
reliefiert, R11/C



Bodenfliese 15 x 15 cm
strukturiert, R11/C



Bodenfliese 25 x 25 cm
strukturiert, R10/A,
Bodenfliese 25 x 25 cm
strukturiert, R11/B

Mosaik 5 x 5 cm



Mosaikbogen 30 x 30 cm
strukturiert, R11/B



Bodenfliese 25 x 50 cm, strukturiert, R10/A
Bodenfliese 25 x 50 cm, strukturiert, R11/B



Bodenfliese 30 x 60 cm, strukturiert, R10/A
Bodenfliese 30 x 60 cm, strukturiert, R11/B



Bodenfliese 60 x 60 cm, strukturiert, R10/A
Terrassenplatte 60 x 60 cm, strukturiert, R11/B



Treppenfiese mit Schräge 31 x 145 cm, strukturiert, R10/A



Setzstufe 28 x 145 cm, strukturiert, R10/A



basaltgrau



quarzgrau



sandbeige



sepiabraun



weißgrau



Schriftplatte 25 x 50 cm, strukturiert, R11/B



Sockel, geschnitten 6 x 50 cm, strukturiert

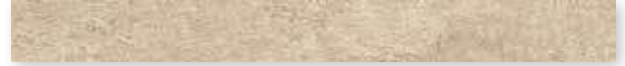

Sockel, geschnitten 6 x 60 cm, strukturiert



Hohlkehlsockel dekoriert 10 x 60 cm, strukturiert, R10/A



Rillenplatte 25 x 50 cm gerillt, R11/C



Rillenplatte 25 x 25 cm gerillt, R11/C



Rillenplatte 12,5 x 25 cm gerillt, R11/C



Rasterprofilfliese
25 x 50 cm, reliefiert, R11/C

Flachrinnensystem
(Muldentiefe 5 mm)



Flachrinne
25 x 50 cm, strukturiert, R11/B

ohne Abbildung: Rinnenstein mit Ablauf,
Gehrungspaar, Endstück

Keramische Rinnenabdeckung
25 x 50 cm, strukturiert



Keramische Rinnenabdeckung
Ecklösung 30 x 30 cm, strukturiert



Details zum Flachrinnensystem siehe Seite 116. Details zu keramischer Rinnenabdeckung siehe Seite 84 ff.

Bodenfliesen 3 mm Fuge

5 x 5 cm^{1/4}



15 x 15 cm



25 x 25 cm¹



25 x 25 cm¹



25 x 50 cm¹



25 x 50 cm¹

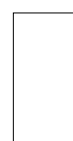

25 x 50 cm^{1/2}



Bogen: 297 x 297 mm

7161H	342030H	332050HK	332050HK	342550HK	342550HK	342580HK	Formatnummer
5 x 5 / 2 x 2	15 x 15 / 6 x 6	25 x 25 / 10 x 10	25 x 25 / 10 x 10	25 x 50 / 10 x 20	25 x 50 / 10 x 20	25 x 50 / 10 x 20	Nennmaß - cm/in
47 x 47 x 8 mm	147 x 147 x 8 mm	247 x 247 x 8 mm	247 x 247 x 8 mm	247 x 497 x 8 mm	247 x 497 x 8 mm	247 x 497 x 8 mm	Herstellmaß
strukturiert, matt	strukturiert, matt	strukturiert, matt	strukturiert, matt	strukturiert, matt	strukturiert, matt	reliefiert, matt	Oberfläche
11,111	44,444	16,000	16,000	8,000	8,000	8,000	m ² - Stück
16,389	17,555	16,960	16,960	17,040	17,040	17,040	m ² - kg
14	35	14	14	9	9	9	Paket - Stück
1,260	0,788	0,875	0,875	1,125	1,125	1,125	Paket - m ²
20,650	13,825	14,840	14,840	19,170	19,170	19,170	Paket - kg
37,800	63,001	70,875	70,875	40,500	40,500	40,500	Palette - m ²
619,500	1.106,000	1.202,040	1.202,040	690,120	690,120	690,120	Palette - kg
Ala	Bla	Ala	Ala	Ala	Ala	Ala	Produktnorm
R11/B	R11/C	R10/A	R11/B	R10/A	R11/B	R11/C	Trittsicherheit
2	2	2	2	2	2	2	Belastung
8460-7161H	8460-342030H	8450-332050HK	8460-332050HK	8450-342550HK	8460-342550HK	8460-342580HK	basaltgrau <input type="checkbox"/> V4
Preisgr. A289 (m ²)	Preisgr. A157 (m ²)	Preisgr. A148 (m ²)	Preisgr. A157 (m ²)	Preisgr. A157 (m ²)	Preisgr. A166 (m ²)	Preisgr. A181 (m ²)	
8461-7161H	8461-342030H	8451-332050HK	8461-332050HK	8451-342550HK	8461-342550HK	8461-342580HK	quarzgrau <input type="checkbox"/> V4
Preisgr. A289 (m ²)	Preisgr. A157 (m ²)	Preisgr. A148 (m ²)	Preisgr. A157 (m ²)	Preisgr. A157 (m ²)	Preisgr. A166 (m ²)	Preisgr. A181 (m ²)	
8462-7161H	8462-342030H	8452-332050HK	8462-332050HK	8452-342550HK	8462-342550HK	8462-342580HK	sandbeige <input type="checkbox"/> V4
Preisgr. A289 (m ²)	Preisgr. A157 (m ²)	Preisgr. A148 (m ²)	Preisgr. A157 (m ²)	Preisgr. A157 (m ²)	Preisgr. A166 (m ²)	Preisgr. A181 (m ²)	
8463-7161H	8463-342030H	8453-332050HK	8463-332050HK	8453-342550HK	8463-342550HK	8463-342580HK	sepiabraun <input type="checkbox"/> V4
Preisgr. A289 (m ²)	Preisgr. A157 (m ²)	Preisgr. A148 (m ²)	Preisgr. A157 (m ²)	Preisgr. A157 (m ²)	Preisgr. A166 (m ²)	Preisgr. A181 (m ²)	
8464-7161H	8464-342030H	8454-332050HK	8464-332050HK	8454-342550HK	8464-342550HK	8464-342580HK	weißgrau <input type="checkbox"/> V4
Preisgr. A289 (m ²)	Preisgr. A157 (m ²)	Preisgr. A148 (m ²)	Preisgr. A157 (m ²)	Preisgr. A157 (m ²)	Preisgr. A166 (m ²)	Preisgr. A181 (m ²)	



Bodenfliesen 3 mm Fuge¹

30 x 60 cm



30 x 60 cm

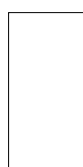

60 x 60 cm



12,5 x 12,5 cm³



12,5 x 25 cm



12,5 x 25 cm²



Rasterprofilfliese

B200HK	B200HK	B600HK	32020H	38110H	34090H	Formatnummer
30 x 60 / 12 x 24	30 x 60 / 12 x 24	60 x 60 / 24 x 24	12,5 x 12,5 / 5 x 5	12,5 x 25 / 5 x 10	12,5 x 25 / 5 x 10	Nennmaß - cm/in
297 x 597 x 8 mm	297 x 597 x 8 mm	597 x 597 x 8 mm	119 x 119 x 8 mm	119 x 244 x 8 mm	119 x 244 x 8 mm	Herstellmaß
strukturiert, matt	strukturiert, matt	strukturiert, matt	strukturiert, matt	strukturiert, matt	reliefiert, matt	Oberfläche
5,556	5,556	2,778	64,000	32,000	32,000	m ² - Stück
17,413	17,413	18,001	15,360	15,680	15,360	m ² - kg
6	6	4	66	33	33	Paket - Stück
1,080	1,080	1,440	1,031	1,031	1,031	Paket - m ²
18,804	18,804	25,920	15,840	16,170	15,840	Paket - kg
43,197	43,197	43,197	86,625	86,625	86,625	Palette - m ²
752,160	752,160	777,600	1.330,560	1.358,280	1.330,560	Palette - kg
Ala	Ala	Ala	Ala	Ala	Ala	Produktnorm
R10/A	R11/B	R10/A	R11/B	R11/B	R11/C	Trittsicherheit
2	2	2	2	2	2	Belastung
8450-B200HK	8460-B200HK	8450-B600HK	8460-32020H	8460-38110H	8460-34090H	basaltgrau <input type="checkbox"/> V4
Preisgr. A124 (m ²)	Preisgr. A142 (m ²)	Preisgr. A136 (m ²)	Preisgr. A157 (m ²)	Preisgr. A127 (m ²)	Preisgr. A148 (m ²)	
8451-B200HK	8461-B200HK	8451-B600HK	8461-32020H	8461-38110H	8461-34090H	quarzgrau <input type="checkbox"/> V4
Preisgr. A124 (m ²)	Preisgr. A136 (m ²)	Preisgr. A136 (m ²)	Preisgr. A157 (m ²)	Preisgr. A127 (m ²)	Preisgr. A148 (m ²)	
8452-B200HK	8462-B200HK	8452-B600HK	8462-32020H	8462-38110H	8462-34090H	sandbeige <input type="checkbox"/> V4
Preisgr. A124 (m ²)	Preisgr. A142 (m ²)	Preisgr. A136 (m ²)	Preisgr. A157 (m ²)	Preisgr. A127 (m ²)	Preisgr. A148 (m ²)	
8453-B200HK	8463-B200HK	8453-B600HK	8463-32020H	8463-38110H	8463-34090H	sepiabraun <input type="checkbox"/> V4
Preisgr. A124 (m ²)	Preisgr. A142 (m ²)	Preisgr. A136 (m ²)	Preisgr. A157 (m ²)	Preisgr. A127 (m ²)	Preisgr. A148 (m ²)	
8454-B200HK	8464-B200HK	8454-B600HK	8464-32020H	8464-38110H	8464-34090H	weißgrau <input type="checkbox"/> V4
Preisgr. A124 (m ²)	Preisgr. A142 (m ²)	Preisgr. A136 (m ²)	Preisgr. A157 (m ²)	Preisgr. A127 (m ²)	Preisgr. A148 (m ²)	

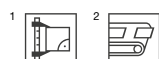

³ Lieferung als Doppelfliesen, müssen örtlich gebrochen werden.
⁴ Verklebung rückseitig auf Glasfasernetz

Treppenfliese mit Schräge^{2/3/5/11}

31 x 145 cm



Setzstufe^{2/3/5/11}

28 x 145 cm



Sockel, geschnitten¹

6 x 50 cm



6 x 60 cm



Hohlkehlssockel, dekoriert^{1/2/6/10}

10 x 60 cm



Schriftplatte 1/2/4

25 x 50 cm

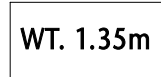

WT. 1.35m



Schrifthöhe 7 cm

Formatnummer	B773HK	B774HK	342557HK	B611HK	B612HK	342555HK
Nennmaß - cm/in	31 x 145 / 12 3/8 x 58	28 x 145 / 11 3/16 x 58	6 x 50 / 2 3/8 x 20	6 x 60 / 2 3/8 x 24	10 x 60 / 4 x 24	25 x 50 / 10 x 20
Herstellmaß	307 x 1447 x 10,5 mm	280 x 1447 x 10,5 mm	60 x 497 x 8 mm	60 x 597 x 8 mm	100 x 597/35 x 9 mm	247 x 497 x 8 mm
Oberfläche	strukturiert, matt	strukturiert, matt	strukturiert, matt	strukturiert, matt	strukturiert, matt	strukturiert, matt
m - Stück	0,690	0,690	2,000	1,667	1,667	2
St./m - kg	7,480/m	6,716/m	1,098/m	1,100/m	2,000/m	2,130/Stück
Paket - Stück	2	2	30	34		
Paket - m	2,899	2,899	15,000	20,396	11,998	
Paket - kg	21,682	19,466	16,470	22,440	24,000	
Palette - m						
Palette - kg						
Produktnorm	Ala	Ala	Ala	Ala	Alb	Ala
Trittsicherheit	R10/A	R10/A			R10/A	R11/B
Belastung	2	2				2
basaltgrau	8450-B773HK Preisgr. A560 (St.)	8450-B774HK Preisgr. A528 (St.)	8450-342557HK Preisgr. A434 (St.)	8450-B611HK Preisgr. A434 (St.)	8450-B612HK ⁷ Preisgr. A447 (St.)	900725-342555HK Preisgr. A668 (St.)
quarzgrau	8451-B773HK Preisgr. A560 (St.)	8451-B774HK Preisgr. A528 (St.)	8451-342557HK Preisgr. A434 (St.)	8451-B611HK Preisgr. A434 (St.)	8451-B612HK ⁸ Preisgr. A447 (St.)	900726-342555HK Preisgr. A668 (St.)
sandbeige	8452-B773HK Preisgr. A560 (St.)	8452-B774HK Preisgr. A528 (St.)	8452-342557HK Preisgr. A434 (St.)	8452-B611HK Preisgr. A434 (St.)	8452-B612HK ⁸ Preisgr. A447 (St.)	900713-342555HK Preisgr. A668 (St.)
sepiabraun	8453-B773HK Preisgr. A560 (St.)	8453-B774HK Preisgr. A528 (St.)	8453-342557HK Preisgr. A434 (St.)	8453-B611HK Preisgr. A434 (St.)	8453-B612HK ⁸ Preisgr. A447 (St.)	900714-342555HK Preisgr. A668 (St.)
weißgrau	8454-B773HK Preisgr. A560 (St.)	8454-B774HK Preisgr. A528 (St.)	8454-342557HK Preisgr. A434 (St.)	8454-B611HK Preisgr. A434 (St.)	8454-B612HK ⁹ Preisgr. A447 (St.)	900719-342555HK Preisgr. A668 (St.)



³ Nur an den zwei kurzen Seiten rektifiziert. Längsseite kann nicht rektifiziert werden.

⁴ Nur Ziffern/Buchstaben machbar.

Farbkombination:

Grundfarbe: basaltgrau, quarzgrau, sandbeige, sepiabraun, Schriftfarbe: aktivweiß / neutral 10.

Grundfarbe: weißgrau, Schriftfarbe: tiefschwarz/neutral 1.

⁵ Details siehe S. 326. Weitere Lösungen zu Treppenausführungen siehe Serie Area Pro

⁶ Detailzeichnungen Hohlkehlssockel siehe S. 324

⁷ Beanspruchungsgruppe: 2

⁸ Beanspruchungsgruppe: 3

⁹ Beanspruchungsgruppe: 4

¹⁰ Produktionsbedingte Farbabweichungen zum angrenzenden Belag bei liegender Verlegung sind nicht reklamationstauglich

¹¹ Auf Anfrage können weitere Treppen/Treppenkanten gefertigt werden: siehe Lieferprogramm 2026, Treppenmatrix auf S. 36.

Flachrinnensystem^{2/3/6} (Muldentiefe 5 mm)

50 x 25 cm



50 x 25 cm⁵

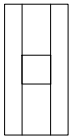

50 x 25 cm

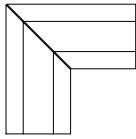

50 x 25 cm⁵

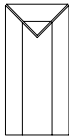

Rillenplatten 12,5 mm stark zur Fortführung des Beckenkopfsystems „Finnland II“^{2/6}

50 x 25 cm

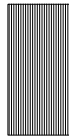

25 x 25 cm



12,5 x 25 cm



Flachrinne	Flachrinne mit Ablauf 110 / 110 mm	Flachrinne Gehrungspaar	Flachrinne Endstück	53151	53150	53159	Formatnummer
53320	53321	53322	53323	53151	53150	53159	Nennmaß - cm/in
50 x 25 / 20 x 10	50 x 25 / 20 x 10			50 x 25 / 20 x 10	25 x 25 / 10 x 10	12,5 x 25 / 5 x 10	Herstellmaß - mm
494 x 244 x 14	494 x 244 x 14	(2x) 490 x 244 x 14	494 x 244 x 14	494 x 244 x 12,5	244 x 244 x 12,5	119 x 244 x 12,5	Oberfläche
strukturiert, matt	strukturiert, matt	strukturiert, matt	strukturiert, matt	gerillt, matt	gerillt, matt	gerillt, matt	m - Stück
2,000				2,000	4,000	8,000	St./Paar - kg
2,500/Stück	2,300/Stück	3,800/Paar	2,500/Stück	3,550/Stück	1,775/Stück	0,888/Stück	Paket - St./Paar
5 Stück	5 Stück	2 Paar	5 Stück	6 Stück	9 Stück	21 Stück	Paket - m
2,500				3,000	2,250	2,625	Paket - kg
12,500	11,500	7,600	12,500	21,300	15,975	18,648	Palette - m
							Palette - kg
Ala	Ala	Ala	Ala	Ala	Ala	Ala	Produktnorm
R11/B	R11/B	R11/B	R11/B	R11/C	R11/C	R11/C	Trittsicherheit
8460-53320H	8460-53321H	8460-53322H	8460-53323H	8460-53151	8460-53150	8460-53159	basaltgrau <input type="checkbox"/> V4
Preisgr. A522 (St.)	Preisgr. A597 (St.)	Preisgr. A650 (Paar)	Preisgr. A597 (St.)	Preisgr. A565 (St.)	Preisgr. A483 (St.)	Preisgr. A431 (St.)	quarzgrau <input type="checkbox"/> V4
8461-53320H	8461-53321H	8461-53322H	8461-53323H	8461-53151	8461-53150	8461-53159	sandbeige <input type="checkbox"/> V4
Preisgr. A522 (St.)	Preisgr. A597 (St.)	Preisgr. A650 (Paar)	Preisgr. A597 (St.)	Preisgr. A565 (St.)	Preisgr. A483 (St.)	Preisgr. A431 (St.)	sepiabraun <input type="checkbox"/> V4
8462-53320H	8462-53321H	8462-53322H	8462-53323H	8462-53151	8462-53150	8462-53159	weißgrau <input type="checkbox"/> V4
Preisgr. A522 (St.)	Preisgr. A597 (St.)	Preisgr. A650 (Paar)	Preisgr. A597 (St.)	Preisgr. A565 (St.)	Preisgr. A483 (St.)	Preisgr. A431 (St.)	
8463-53320H	8463-53321H	8463-53322H	8463-53323H	8463-53151	8463-53150	8463-53159	
Preisgr. A522 (St.)	Preisgr. A597 (St.)	Preisgr. A650 (Paar)	Preisgr. A597 (St.)	Preisgr. A565 (St.)	Preisgr. A483 (St.)	Preisgr. A431 (St.)	
8464-53320H	8464-53321H	8464-53322H	8464-53323H	8464-53151	8464-53150	8464-53159	
Preisgr. A522 (St.)	Preisgr. A597 (St.)	Preisgr. A650 (Paar)	Preisgr. A597 (St.)	Preisgr. A565 (St.)	Preisgr. A483 (St.)	Preisgr. A431 (St.)	

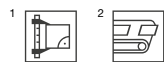

³ Auf Anfrage auch in 497 mm Länge erhältlich.

⁴ Hohes Gewicht! Karton bitte nur zu Zweit transportieren!

⁵ Mindestabnahmemenge 10 Stück. Unter 10 Stück muss der Preis individuell kalkuliert werden.

⁶ Kopfkante rektifiziert

Details zum Flachrinnensystem siehe Seite 116. Details zu keramischer Rinnenabdeckung siehe Seite 84 ff.



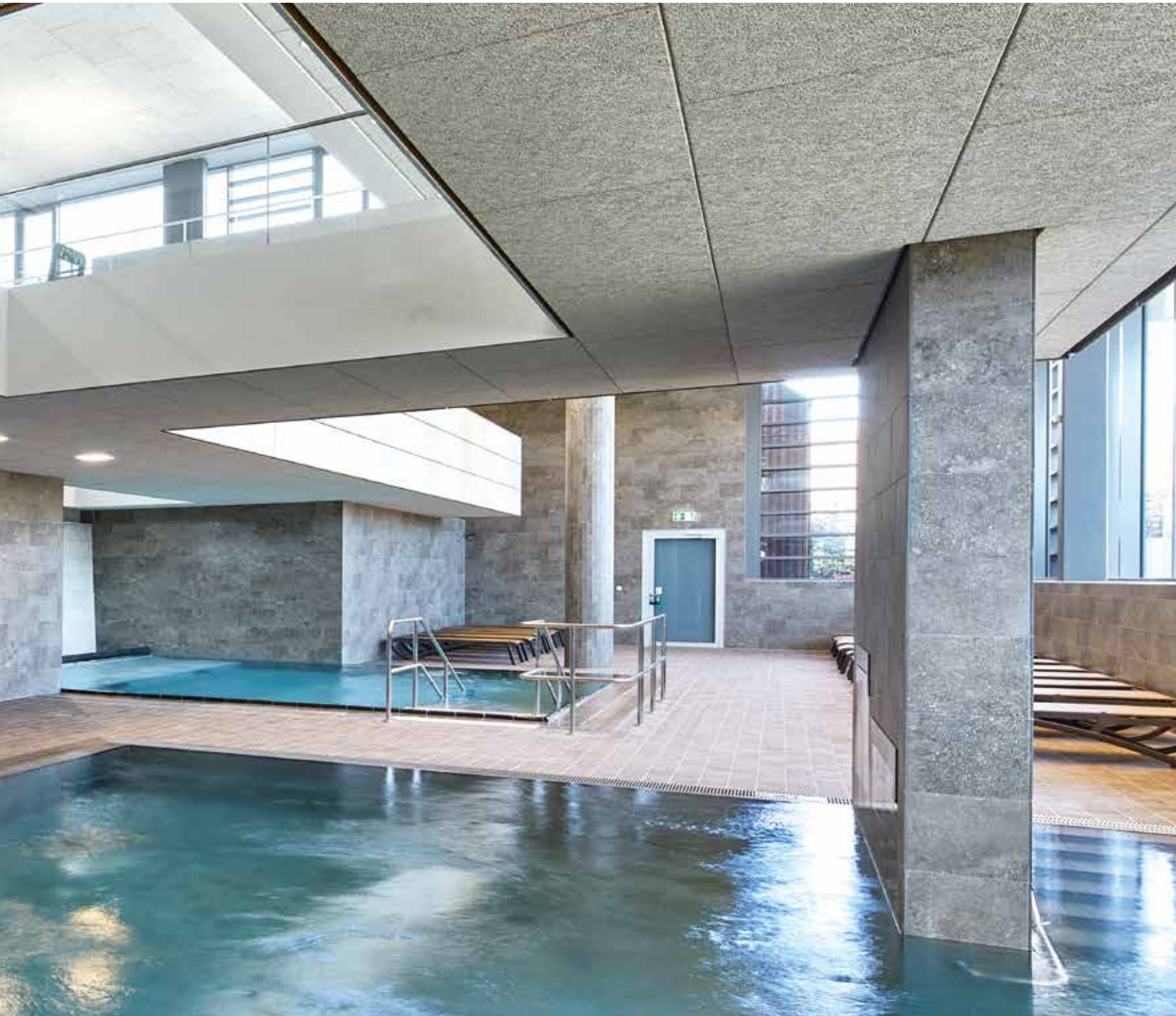

Elegant und zeitlos

Strukturen und Farben verschiedener Gesteine aus der italienischen Küstenregion „Cinque Terre“ verschmelzen in der Bodenfliesenserie Savona zu einer lebendigen Komposition aus grobkörniger Maserung und weichen Schichtungen. Fein dosierter Granulatauftrag verleiht der Oberfläche eine angenehm steinige Optik und Haptik. Glimmerartige Glanzpunkte unterstreichen die natürliche Wirkung.

SaLü Salztherme, Lüneburg, Deutschland
Architekt: bs2 architekten gmbh
Serie: Savona / Foto: Jochen Stüber



kalk



beige



braun



grau



anthrazit



Bodenfliese 15 x 15 cm
strukturiert, R11/C



Bodenfliese 30 x 60 cm, strukturiert, R10/A
Bodenfliese 30 x 60 cm, strukturiert, R11/B



Bodenfliese 60 x 60 cm, strukturiert, R10/A
Bodenfliese 60 x 60 cm, strukturiert, R11/B



Sockel, geschnitten 6 x 6 cm, strukturiert

Mosaik 5 x 5 cm



Mosaikbogen 30 x 30 cm
strukturiert, R11/B



Bodenfliese 60 x 120 cm, strukturiert, R10/A

Mosaik^{1/2}

Bodenfliesen

5 x 5 cm



15 x 15 cm



30 x 60 cm¹

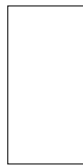

30 x 60 cm¹



60 x 60 cm¹

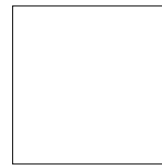

60 x 60 cm¹

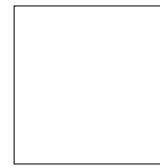

60 x 120 cm^{1/3}

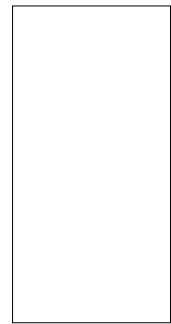

Bogen: 297 x 297 mm

Formatnummer	7161H	342030H	B200HK	B200HK	B600HK	B600HK	B670HK
Nennmaß - cm/in	5 x 5 / 2 x 2	15 x 15 / 6 x 6	30 x 60 / 12 x 24	30 x 60 / 12 x 24	60 x 60 / 24 x 24	60 x 60 / 24 x 24	60 x 120 / 24 x 48
Herstellmaß	47 x 47 x 8 mm	147 x 147 x 8 mm	297 x 597 x 8 mm	297 x 597 x 8 mm	597 x 597 x 8 mm	597 x 597 x 8 mm	597 x 1197 x 8 mm
Oberfläche	strukturiert, matt	strukturiert, matt	strukturiert, matt	strukturiert, matt	strukturiert, matt	strukturiert, matt	strukturiert, matt
m ² - Stück	11,111	44,444	5,556	5,556	2,778	2,778	1,388
m ² - kg	16,389	17,555	17,413	17,413	18,001	18,001	17,489
Paket - Stück	14	35	6	6	4	4	2
Paket - m ²	1,260	0,788	1,080	1,080	1,440	1,440	1,441
Paket - kg	20,650	13,825	18,804	18,804	25,920	25,920	25,200
Palette - m ²	37,800	63,001	43,197	43,197	43,197	43,197	36,023
Palette - kg	619,500	1.106,000	752,160	752,160	777,600	777,600	630,000
Produktnorm	Ala	Bla	Ala	Ala	Ala	Ala	Ala
Trittsicherheit	R11/B	R11/C	R10/A	R11/B	R10/A	R11/B	R10/A
Belastung	2	2	2	2	2	2	2
kalk	8810-7161H Preisgr. A289 (m ²)	8810-342030H Preisgr. A157 (m ²)	8800-B200HK Preisgr. A124 (m ²)	8810-B200HK Preisgr. A142 (m ²)	8800-B600HK Preisgr. A136 (m ²)	8810-B600HK Preisgr. A151 (m ²)	8800-B670HK Preisgr. A166 (m ²)
beige	8811-7161H Preisgr. A289 (m ²)	8811-342030H Preisgr. A157 (m ²)	8801-B200HK Preisgr. A124 (m ²)	8811-B200HK Preisgr. A142 (m ²)	8801-B600HK Preisgr. A136 (m ²)	8811-B600HK Preisgr. A151 (m ²)	8801-B670HK Preisgr. A166 (m ²)
braun	8812-7161H Preisgr. A289 (m ²)	8812-342030H Preisgr. A157 (m ²)	8802-B200HK Preisgr. A124 (m ²)	8812-B200HK Preisgr. A142 (m ²)	8802-B600HK Preisgr. A136 (m ²)	8812-B600HK Preisgr. A151 (m ²)	8802-B670HK Preisgr. A166 (m ²)
grau	8813-7161H Preisgr. A289 (m ²)	8813-342030H Preisgr. A157 (m ²)	8803-B200HK Preisgr. A124 (m ²)	8813-B200HK Preisgr. A142 (m ²)	8803-B600HK Preisgr. A136 (m ²)	8813-B600HK Preisgr. A151 (m ²)	8803-B670HK Preisgr. A166 (m ²)
anthrazit	8814-7161H Preisgr. A289 (m ²)	8814-342030H Preisgr. A157 (m ²)	8804-B200HK Preisgr. A124 (m ²)	8814-B200HK Preisgr. A142 (m ²)	8804-B600HK Preisgr. A136 (m ²)	8814-B600HK Preisgr. A151 (m ²)	8804-B670HK Preisgr. A166 (m ²)



Sockel, geschnitten¹

6 x 60 cm



Formatnummer	B611HK					
Nennmaß - cm/in	6 x 60 / 2 3/8 x 24					
Herstellmaß	60 x 597 x 8 mm					
Oberfläche	strukturiert, matt					
m - Stück	1,667					
m - kg	1,100					
Paket - Stück	34					
Paket - m	20,396					
Paket - kg	22,440					
Palette - m						
Palette - kg						
Produktnorm	Ala					
kalk	8800-B611HK Preisgr. A434 (St.)					
beige	8801-B611HK Preisgr. A434 (St.)					
braun	8802-B611HK Preisgr. A434 (St.)					
grau	8803-B611HK Preisgr. A434 (St.)					
anthrazit	8804-B611HK Preisgr. A434 (St.)					



² Verklebung rückseitig auf Glasfasernetz

³ Hohes Gewicht! Karton bitte nur zu Zweit transportieren!

Studioaufnahme / Architekt: VSBL, Belgrad, Serbien / Foto: Jochen Stüber





Gestalten mit Mosaiken



Optische Vielfalt

Mit keramischem Mosaik bieten sich erstklassige Wege, architektonische Ideen individuell und funktional umzusetzen. Die Bandbreite an Farben und Formaten und deren Kombinationen oder auch eine Ton-in-Ton-Gestaltung machen außergewöhnliche Erscheinungsbilder möglich.

Das kann das gesamte Pool & Spa-Objekt optisch prägen oder eingesetzt werden, um bestimmte Bereiche wie Treppen und Beckenränder hervorzuheben oder Bilder mit Mosaiken zu erzeugen.

Die Produkte erfüllen hohe Standards in Puncto Trittsicherheit und Hygiene – auch in Unterwasser- und Dauernassbereichen – und durch die langjährige Zusammenarbeit mit Architekten und Planern bieten sie durchdachte Lösungen im und um das Becken.

Dekorative Details: Mosaik

Mit Mosaikfliesen lassen sich dekorative Gestaltungskonzepte auch im Kleinformat umsetzen. Agrob Buchtal bietet hier ein umfangreiches Programm mit kräftigen Farben und außergewöhnlichen Formaten für den Schwimmbad- und Wellnessbereich.

Alle Mosaikfliesen erfüllen die hohen Standards in puncto Trittsicherheit und Hygiene – auch in Unterwasser-, Dauernassbereichen sowie Dampfsaunen. Hier kommen die Vorteile der thermoplastischen Verklebung zum Tragen. Dank dieser neuartigen Verarbeitungsweise – mikrobiologisch und bauphysikalisch zertifiziert – entsprechen die Mosaikfliesen allen Anforderungen im und um das Becken. Zudem wird das Verlegen auch an komplexen Stellen wie Säulen oder Rundungen durch das rückseitig verklebte Gitter gegenüber der sonst üblichen vorderseitigen Folienverklebung extrem vereinfacht.

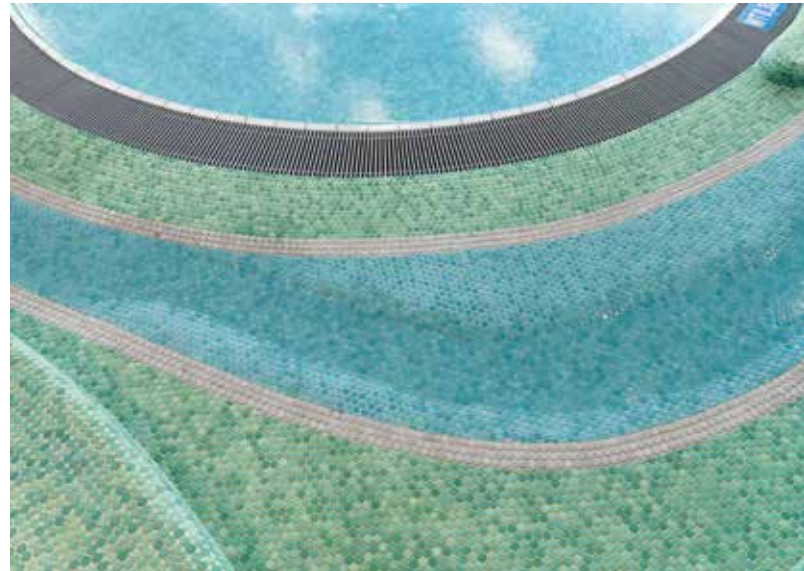

Hallenbad Rheinblick 741, Düsseldorf, Deutschland
Architekt: Studio Gollwitzer Architekten, München / Planteam Ruhr, Gelsenkirchen, Deutschland / Serien: Beckenkopfsystem Wiesbaden, Loop / Foto: Jochen Stüber



Pool EW 23, Surabaya, Indonesien
Architekt: Ir. Sonny Njonoriswondo, Surabaya, Indonesia
Serien: Beckenkopfsystem Bamberg, Chroma non-slip. Fresh
Foto: George Arif (Spin Production)



Meerzeit, Büsum, Deutschland
Architekt: Janßen Bär Partnerschaft mbb, Bad Zwischenahn, Deutschland / Serien: Fresh, Valley / Foto: Jochen Stüber



Hallenbad, Oberuzwil, Schweiz
Architekt: Hunziker Betatech AG
Foto: Adriano Faragulo

Schwaketenbad, Konstanz, Deutschland
Architekt: Behnisch Architekten, Stuttgart, Deutschland
Serien: Beckenkopfsystem Wiesbaden, Fresh
Foto: David Matthiessen

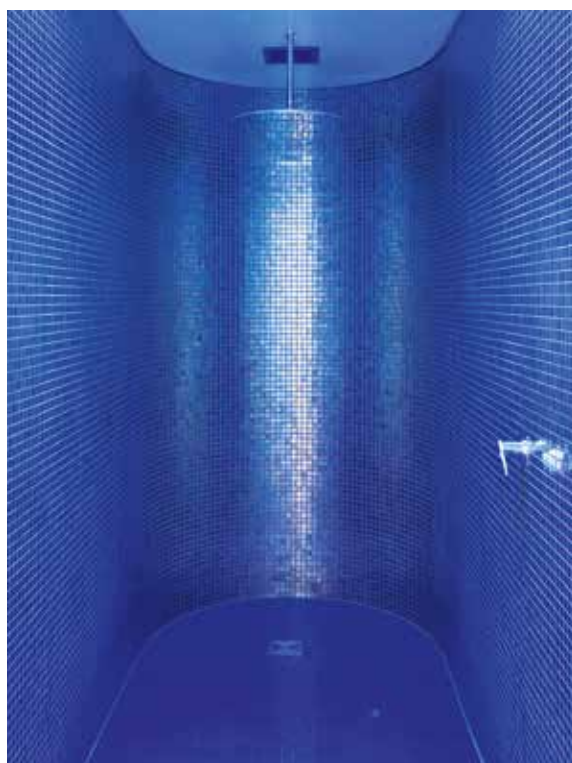

Schulschwimmbad Vogelsang der Primarschule, Basel, Schweiz
Architekt: MET Architekten GmbH SIA, Basel, Schweiz
Serien: Beckenkopfsystem Wiesbaden,
Bäderspezialprogramm, Chroma, Loop
Foto: Daniel Zehnder

Olympia-Schwimmhalle, München, Deutschland
Architekt: planplus GmbH, München
Serie: Fresh
Foto: Oliver Jung



Mosaic Designer

Free your mind

Mit dem Mosaik-Planungstool erweitert Agrob Buchtal den Horizont für Architekten und Innenarchitekten um eine unendliche Anzahl von Lösungen in Form, Farbe und Größe. Der digitale Service schafft Freiraum für neue Ideen und überzeugt dank seiner intuitiven, fast spielerischen Handhabung mit einer exzellenten User-Experience. Ein Tool, mit dem Agrob Buchtal die alte Kunst des Mosaiks revolutioniert und zu neuem Leben erweckt.

Mittels Eingabe der gewünschten Basisparameter wie Maße der Mosaikfläche, Auswahl von Produktserie, Fliesenformat und Fugenfarbe können individuelle Farbverläufe oder Farbmischungen automatisch generiert werden. Je nach Größe wird in kürzester Zeit das gewünschte Design erzeugt und auf dem Bildschirm sichtbar gemacht.

Für eine Fläche von 3 x 6 Metern werden beispielsweise zahlreiche kleine Fliesen benötigt – diese werden blitzschnell

digital arrangiert und gestaltet. Bei der Größe gibt es keine Limitierung, was den Mosaic Designer von Agrob Buchtal vor allem bei der Gestaltung von Schwimmbädern und Wellness-Einrichtungen, Gastronomie, Hotels, Schulen und öffentlichen Bereichen wie zum Beispiel U-Bahn-Stationen zum kreativen Beschleuniger macht.

Zur Wahl stehen die drei Mosaikserien Loop, Fresh und Plural, die sich als reine Farbsystem-Serien ohne Oberflächen wie Holz, Beton, Marmor o. Ä. optimal eignen und mit einem breiten Spektrum an Tonwerten für die Gestaltung aufwarten. Jeder Entwurf kann als Projekt gespeichert oder sofort als Anfrage an Agrob Buchtal gesendet werden.

Neben grafischen Verläufen und Farbmischungen kann der Mosaic Designer auch individuelle Motive umsetzen. Per Upload-Funktion können Bilder und Fotos einfach direkt hochgeladen werden.

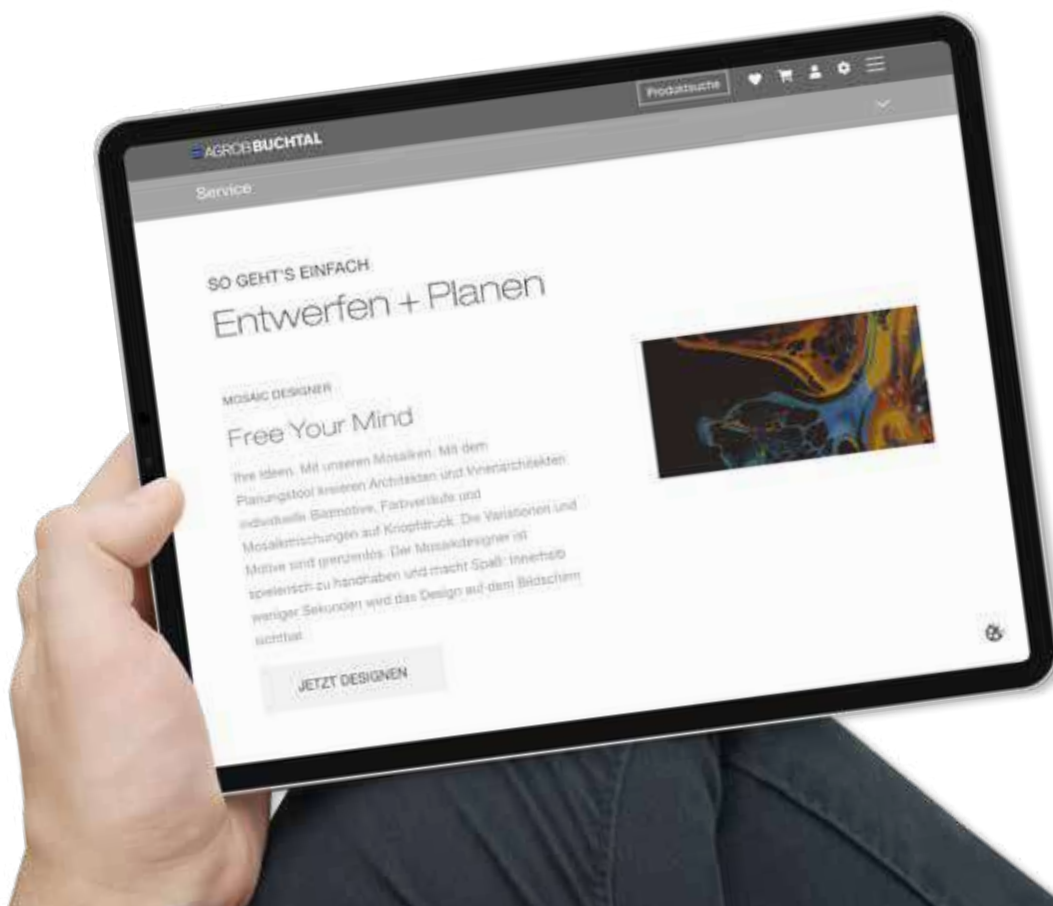

direkt zum Mosaic Designer







Frisch und modern

Fresh bietet eine stimmige Palette an modernen, frischen Farben in den beliebten Mosaikformaten 2,5 x 2,5 cm und 5 x 5 cm, mit denen individuelle, aber zugleich auch unkompliziert zu realisierende Gestaltungen möglich werden. Besonders praktisch ist dabei: Zu den Fliesen gibt es farblich passende rutschhemmende Mosaik in R10/B und R11/C.

Schwaketenbad, Konstanz, Deutschland / Architekt: Behnisch Architekten, Stuttgart, Deutschland / Serien: Fresh, Plural unglasiert
Foto: David Matthiessen, Stuttgart

Fresh: moderne Klarheit für individuelle Gestaltung

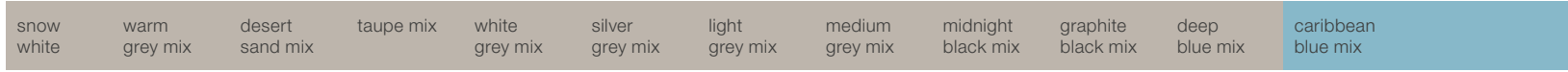

2,5 x 2,5 cm

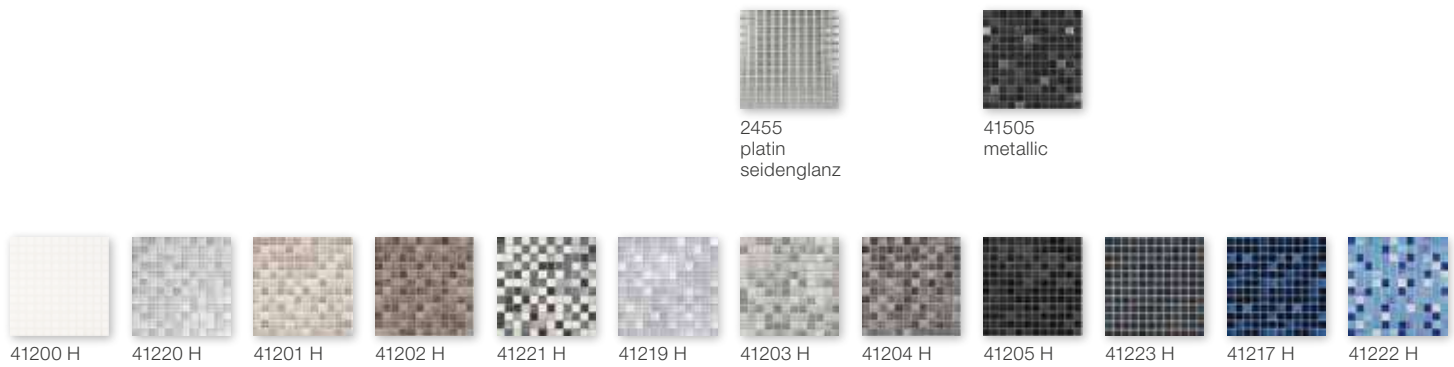



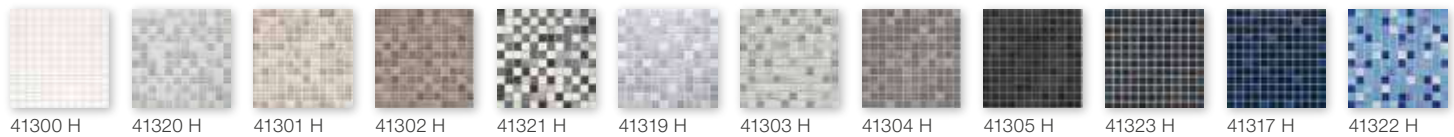













2,5 x 2,5 cm non-slip R10/B





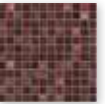



















5 x 5 cm non-slip R10/B & R11/C

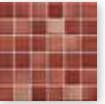

denim blue mix	light blue mix	pacific blue mix	midnight blue mix	vivid violet mix	sunset orange mix	coral red mix	brick red mix	mystic red mix	forest green mix	lime green mix	sunshine yellow mix
----------------	----------------	------------------	-------------------	------------------	-------------------	---------------	---------------	----------------	------------------	----------------	---------------------

											
			41509 metallic	41510 metallic				41513 metallic			2452 gold seidenglanz
											
41206 H	41207 H	41208 H	41209 H	41210 H	41211 H	41212 H	41218 H	41213 H	41216 H	41214 H	41215 H

											
41306 H	41307 H	41308 H	41309 H	41310 H	41311 H	41312 H	41318 H	41313 H	41316 H	41314 H	41315 H

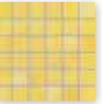
											
41406 H 41426 H	41407 H 41427 H	41408 H 41428 H	41409 H 41429 H	41410 H 41430 H	41411 H 41431 H	41412 H 41432 H	41452 H	41313 H	41450 H	41414 H 41434 H	41415 H 41435 H

Mosaik 2,5 x 2,5 cm



Mosaikbogen 30 x 30 cm
snow white, eben,
Mosaikbogen 30 x 30 cm
snow white, eben, R10/B

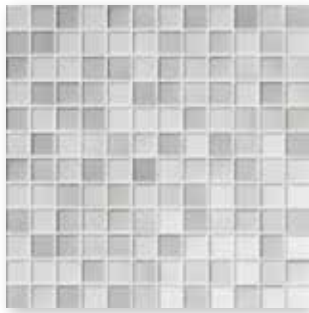

Mosaikbogen 30 x 30 cm,
white grey mix, eben,
Mosaikbogen 30 x 30 cm,
white grey mix, eben, R10/B



Mosaikbogen 30 x 30 cm
desert sand mix, eben,
Mosaikbogen 30 x 30 cm
desert sand mix, eben, R10/B



Mosaikbogen 30 x 30 cm
taupe mix, eben,
Mosaikbogen 30 x 30 cm
taupe mix, eben, R10/B



Mosaikbogen 30 x 30 cm
white grey mix, eben,
Mosaikbogen 30 x 30 cm
white grey mix, eben, R10/B

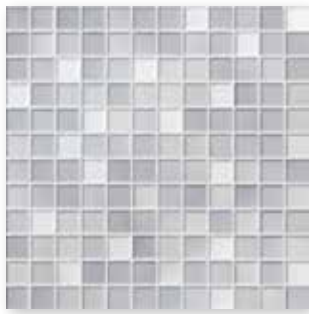

Mosaikbogen 30 x 30 cm
silver grey mix, eben,
Mosaikbogen 30 x 30 cm
silver grey mix, eben, R10/B

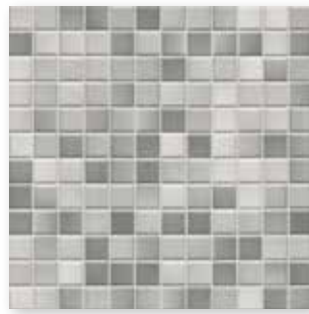

Mosaikbogen 30 x 30 cm
light grey mix, eben,
Mosaikbogen 30 x 30 cm
light grey mix, eben, R10/B

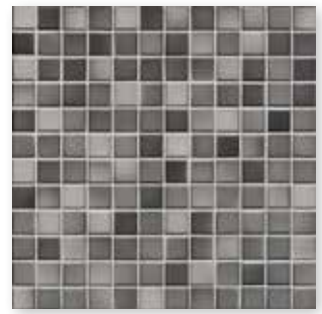

Mosaikbogen 30 x 30 cm
medium grey mix, eben,
Mosaikbogen 30 x 30 cm
medium grey mix, eben, R10/B

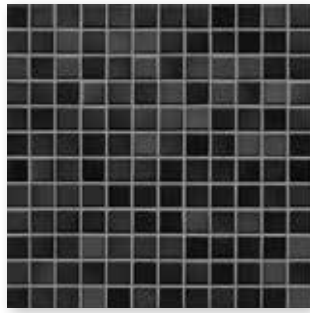

Mosaikbogen 30 x 30 cm
midnight black mix, eben,
Mosaikbogen 30 x 30 cm
midnight black mix, eben, R10/B



Mosaikbogen 30 x 30 cm
graphite black mix, eben,
Mosaikbogen 30 x 30 cm
graphite black mix, eben, R10/B



Mosaikbogen 30 x 30 cm
deep blue mix, eben,
Mosaikbogen 30 x 30 cm
deep blue mix, eben, R10/B



Mosaikbogen 30 x 30 cm
caribbean blue mix, eben,
Mosaikbogen 30 x 30 cm
caribbean blue mix, eben, R10/B



Mosaikbogen 30 x 30 cm
denim blue mix, eben,
Mosaikbogen 30 x 30 cm
denim blue mix, eben, R10/B



Mosaikbogen 30 x 30 cm,
light blue mix, eben,
Mosaikbogen 30 x 30 cm
light blue mix, eben, R10/B

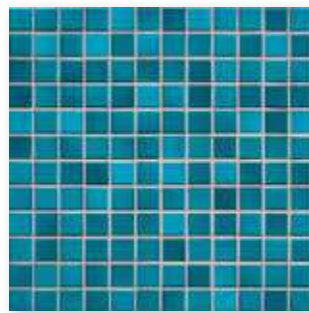

Mosaikbogen 30 x 30 cm
pacific blue mix, eben,
Mosaikbogen 30 x 30 cm
pacific blue mix, eben, R10/B

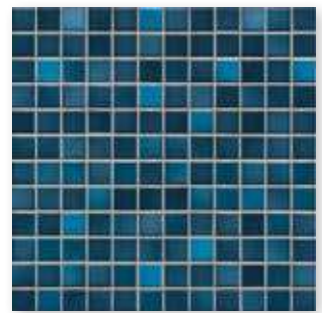

Mosaikbogen 30 x 30 cm
midnight blue mix, eben,
Mosaikbogen 30 x 30 cm
midnight blue mix, eben, R10/B

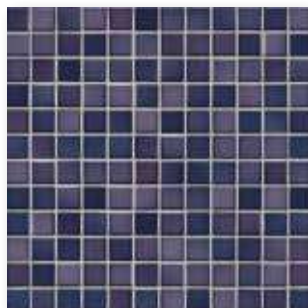

Mosaikbogen 30 x 30 cm
vivid violet mix, eben,
Mosaikbogen 30 x 30 cm
vivid violet mix, eben, R10/B

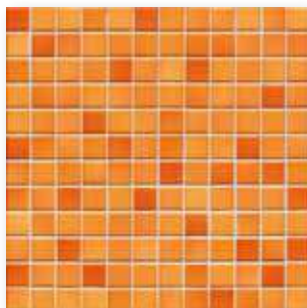

Mosaikbogen 30 x 30 cm
sunset orange mix, eben,
Mosaikbogen 30 x 30 cm
sunset orange mix, eben, R10/B

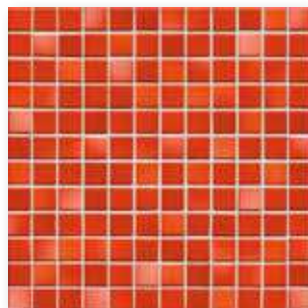

Mosaikbogen 30 x 30 cm
coral red mix, eben,
Mosaikbogen 30 x 30 cm
coral red mix, eben, R10/B

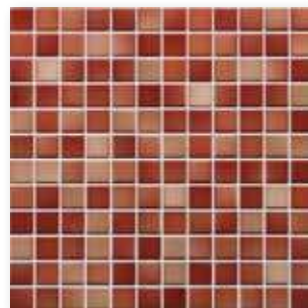

Mosaikbogen 30 x 30 cm
brick red mix, eben,
Mosaikbogen 30 x 30 cm
brick red mix, eben, R10/B

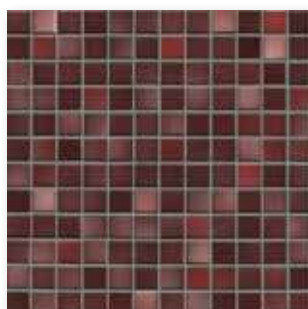

Mosaikbogen 30 x 30 cm
mystic red mix, eben,
Mosaikbogen 30 x 30 cm
mystic red mix, eben, R10/B



Mosaikbogen 30 x 30 cm
forest green mix, eben,
Mosaikbogen 30 x 30 cm
forest green mix, eben, R10/B



Mosaikbogen 30 x 30 cm
lime green mix, eben,
Mosaikbogen 30 x 30 cm
lime green mix, eben, R10/B

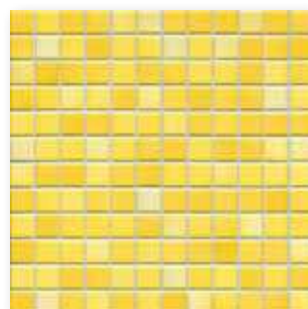

Mosaikbogen 30 x 30 cm
sunshine yellow mix, eben,
Mosaikbogen 30 x 30 cm
sunshine yellow mix, eben, R10/B

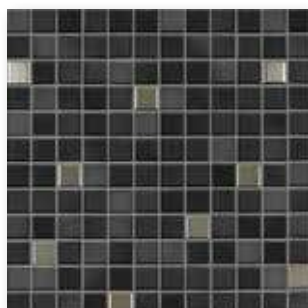

Mosaikbogen 30 x 30 cm
midnight black mix metallic, eben



Mosaikbogen 30 x 30 cm
midnight blue mix metallic, eben

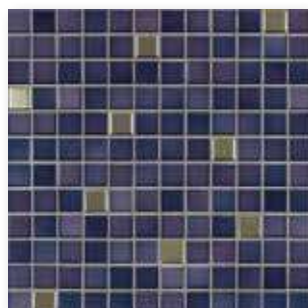

Mosaikbogen 30 x 30 cm
vivid violet mix metallic, eben

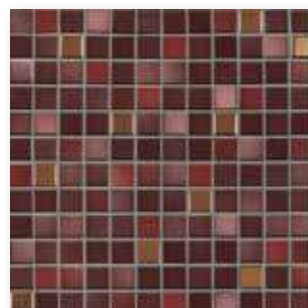

Mosaikbogen 30 x 30 cm
mystic red mix metallic, eben

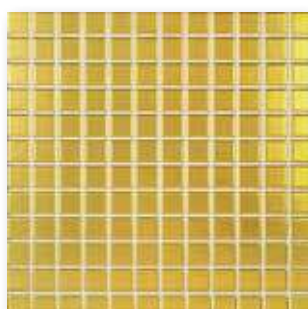

Mosaikbogen 30 x 30 cm, gold,
eben *

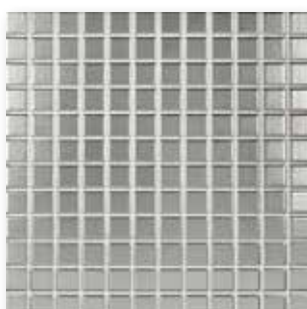

Mosaikbogen 30 x 30 cm, platin,
eben *

* Zur Vermeidung des Abriebs der Oberflächenbeschichtung ist von einer Bodenbelegung oder sonstiger vergleichbarer Beanspruchung zwingend abzugehen.



Rückseitig thermoplastisch verklebte Mosaik von Agrob Buchtal sind nicht nur im Trockenbereich, sondern auch bedenkenlos im Unterwasserbereich (z. B. Schwimmbecken/Whirlpool) sowie im dauernassbelasteten Bereich einsetzbar.



Farbverlauf 2,5 x 2,5 cm



41520H
aqua glänzend

Herstellmaß ohne Außenfuge:
297 x 2376 x 6,5 mm

Weitere Beispiele



Farben aus Fresh können im Standard Farbverlauf beliebig ohne Aufpreis ausgetauscht werden. Eine individuelle Gestaltung von Farbverläufen bezüglich der Maße und Farbverhältnisse prüfen wir gerne als Sonderproduktion.

Kennen Sie schon unseren Mosaic Designer auf unserer Website www.agrob-buchtal.de? Hier haben Sie die Möglichkeit Ihre individuellen Farbverläufe, Mosaikmischungen und Bildverlegungen zu gestalten.



direkt zum
Mosaic Designer



R10/B R11/C



Mosaik 5 x 5 cm, non-slip



Mosaikbogen 30 x 30 cm
snow white, eben, R10/B,
Mosaikbogen 30 x 30 cm
snow white, eben, R11/C



Mosaikbogen 30 x 30 cm
warm grey mix, eben, R10/B,
Mosaikbogen 30 x 30 cm
warm grey mix, eben, R11/C



Mosaikbogen 30 x 30 cm
desert sand mix, eben, R10/B,
Mosaikbogen 30 x 30 cm
desert sand mix, eben, R11/C



Mosaikbogen 30 x 30 cm
taupe mix, eben, R10/B,
Mosaikbogen 30 x 30 cm
taupe mix, eben, R11/C



Mosaikbogen 30 x 30 cm
white grey mix, eben, R10/B



Mosaikbogen 30 x 30 cm
silver grey mix, eben, R10/B



Mosaikbogen 30 x 30 cm
light grey mix, eben, R10/B,
Mosaikbogen 30 x 30 cm
light grey mix, eben, R11/C



Mosaikbogen 30 x 30 cm
medium grey mix, eben, R10/B,
Mosaikbogen 30 x 30 cm
medium grey mix, eben, R11/C



Mosaikbogen 30 x 30 cm
midnight black mix, eben, R10/B,
Mosaikbogen 30 x 30 cm
midnight black mix, eben, R11/C



Mosaikbogen 30 x 30 cm
graphite black mix, eben, R10/B

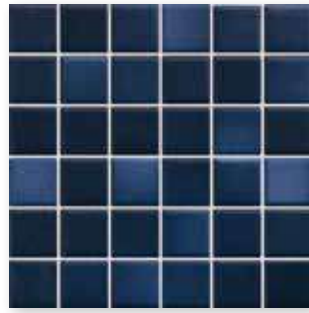

Mosaikbogen 30 x 30 cm
deep blue mix, eben, R10/B



Mosaikbogen 30 x 30 cm
caribbean blue mix, eben, R10/B



Rückseitig thermoplastisch verklebte Mosaik von Agrob Buchtal sind nicht nur im Trockenbereich, sondern auch bedenkenlos im Unterwasserbereich (z. B. Schwimmbecken/Whirlpool) sowie im dauernassbelasteten Bereich (z. B. Beckenumgänge/Duschen) einsetzbar.



Mosaikbogen 30 x 30 cm denim blue mix, eben, R10/B, Mosaikbogen 30 x 30 cm denim blue mix, eben, R11/C



Mosaikbogen 30 x 30 cm light blue mix, eben, R10/B, Mosaikbogen 30 x 30 cm light blue mix, eben, R11/C

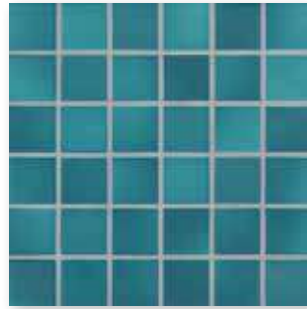

Mosaikbogen 30 x 30 cm pacific blue mix, eben, R10/B, Mosaikbogen 30 x 30 cm pacific blue mix, eben, R11/C

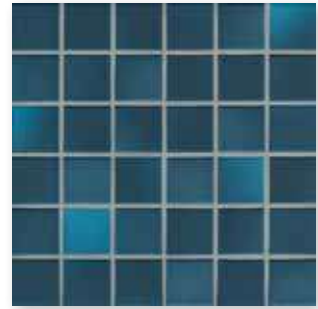

Mosaikbogen 30 x 30 cm midnight blue mix, eben, R10/B, Mosaikbogen 30 x 30 cm midnight blue mix, eben, R11/C



Mosaikbogen 30 x 30 cm vivid violet mix, eben, R10/B, Mosaikbogen 30 x 30 cm vivid violet mix, eben, R11/C

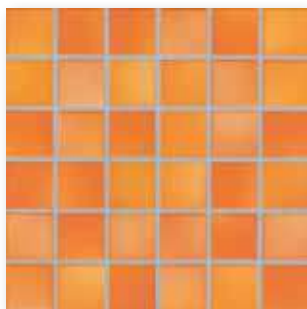

Mosaikbogen 30 x 30 cm sunset orange mix, eben, R10/B, Mosaikbogen 30 x 30 cm sunset orange mix, eben, R11/C

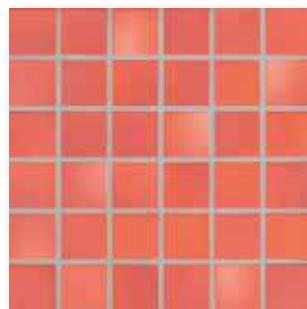

Mosaikbogen 30 x 30 cm coral red mix, eben, R10/B, Mosaikbogen 30 x 30 cm coral red mix, eben, R11/C



Mosaikbogen 30 x 30 cm brick red mix, eben, R10/B

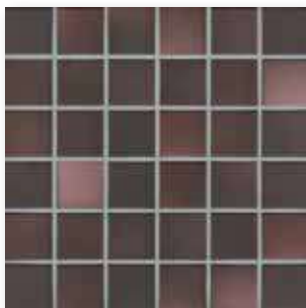

Mosaikbogen 30 x 30 cm mystic red mix, eben, R10/B, Mosaikbogen 30 x 30 cm mystic red mix, eben, R11/C



Mosaikbogen 30 x 30 cm forest green mix, eben, R10/B

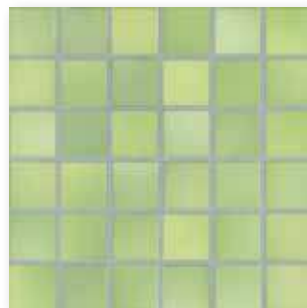

Mosaikbogen 30 x 30 cm lime green mix, eben, R10/B, Mosaikbogen 30 x 30 cm lime green mix, eben, R11/C

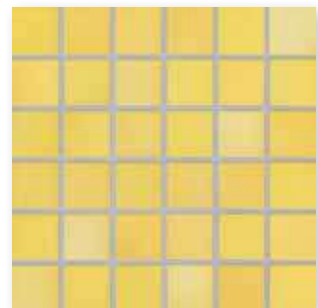

Mosaikbogen 30 x 30 cm sunshine yellow mix, eben, R10/B, Mosaikbogen 30 x 30 cm sunshine yellow mix, eben, R11/C

Mosaik

Farbverlauf¹

2,5 x 2,5 cm



2,5 x 2,5 cm



Bogen: 297 x 297 mm

Bogen: 297 x 297 mm

Nennmaß - cm/in	2,5 x 2,5 / 1 x 1	2,5 x 2,5 / 1 x 1				
Herstellmaß	23 x 23 x 6,5 mm	23 x 23 x 6,5 mm				
Oberfläche	eben, glänzend	eben, glänzend				
m ² - Stück	11 Bögen	11 Bögen				
m ² - kg	12,100					
Paket - Stück	11 Bögen	8 Bögen				
Paket - m ²	1,000	0,800				
Paket - kg	12,100	8,800				
Palette - m ²	48,000					
Palette - kg	580,800					
Produktnorm	Bib	Bib				
Trittsicherheit						
Belastung	1	1				
	3					
snow white <input type="checkbox"/> V2	41200H Preisgr. A229 (m ²)					
desert sand-mix <input type="checkbox"/> V2	41201H Preisgr. A229 (m ²)					
taupe-mix <input type="checkbox"/> V2	41202H Preisgr. A229 (m ²)					
light grey-mix <input type="checkbox"/> V2	41203H Preisgr. A229 (m ²)					
medium grey-mix <input type="checkbox"/> V2	41204H Preisgr. A229 (m ²)					
midnight black-mix <input type="checkbox"/> V2	41205H Preisgr. A229 (m ²)					
denim blue-mix <input type="checkbox"/> V2	41206H Preisgr. A250 (m ²)					
light blue-mix <input type="checkbox"/> V2	41207H Preisgr. A250 (m ²)					
pacific blue-mix <input type="checkbox"/> V2	41208H Preisgr. A250 (m ²)					
midnight blue-mix <input type="checkbox"/> V2	41209H Preisgr. A250 (m ²)					
vivid violet-mix <input type="checkbox"/> V2	41210H Preisgr. A250 (m ²)					
sunset orange-mix <input type="checkbox"/> V2	41211H Preisgr. A250 (m ²)					
coral red-mix <input type="checkbox"/> V2	41212H Preisgr. A250 (m ²)					
mystic red-mix <input type="checkbox"/> V2	41213H Preisgr. A250 (m ²)					
lime green-mix <input type="checkbox"/> V2	41214H Preisgr. A250 (m ²)					
sunshine <input type="checkbox"/> V2	41215H Preisgr. A250 (m ²)					
yellow-mix <input type="checkbox"/> V2						
aqua <input type="checkbox"/> V2						
glänzend <input type="checkbox"/> V2		41520H Preisgr. A750 (St.)				



¹ Herstellmaß ohne Außenfuge: 297 x 2376 mm
Preisangabe bezieht sich auf den Farbverlauf = 8 Bögen
Farbverläufe können individuell gestaltet werden. Gerne prüfen wir die Möglichkeiten einer solchen Sonderproduktion im Einzelfall.

Kennen Sie schon unseren Mosaic Designer auf unserer Website www.agrob-buchtal.de?
Hier haben Sie die Möglichkeit Ihre individuellen Farbverläufe, Mosaikmischungen und Bildverlegungen zu gestalten.

Mosaik

2,5 x 2,5 cm

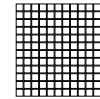

Bogen: 297 x 297 mm



					2,5 x 2,5 / 1 x 1		Nennmaß - cm/in
					23 x 23 x 6,5 mm		Herstellmaß
					eben, glänzend		Oberfläche
					11 Bögen		m ² - Stück
					12,100		m ² - kg
					11 Bögen		Paket - Stück
					1,000		Paket - m ²
					12,100		Paket - kg
					48,000		Palette - m ²
					580,800		Palette - kg
					Blb		Produktnorm
					1		Trittsicherheit
							Belastung
					41216H	2	forest green mix <input type="checkbox"/> V2
					Preisgr. A250 (m ²)		
					41217H	2	deep blue mix <input type="checkbox"/> V2
					Preisgr. A250 (m ²)		
					41218H	2	brick red mix <input type="checkbox"/> V2
					Preisgr. A250 (m ²)		
					41219H	3	silver grey mix <input type="checkbox"/> V2
					Preisgr. A250 (m ²)		
					41220H	3	warm grey mix <input type="checkbox"/> V2
					Preisgr. A250 (m ²)		
					41221H	2	white grey mix <input type="checkbox"/> V2
					Preisgr. A250 (m ²)		
					41222H	2	caribbean-blue-mix <input type="checkbox"/> V2
					Preisgr. A250 (m ²)		
					41223H	2	graphite black mix <input type="checkbox"/> V2
					Preisgr. A250 (m ²)		
					41505³		midnight black-mix
					Preisgr. A458 (St.)		metallic glänzend <input type="checkbox"/> V2
					41509³		midnight blue-mix
					Preisgr. A458 (St.)		metallic glänzend <input type="checkbox"/> V2
					41510³		vivid violet-mix
					Preisgr. A458 (St.)		metallic glänzend <input type="checkbox"/> V2
					41513^{1/3}	1	mystic red-mix
					Preisgr. A458 (St.)		metallic glänzend <input type="checkbox"/> V2
					2452^{2/3}		gold
					Preisgr. A394 (m ²)		seidenglanz <input type="checkbox"/> V1
					2455^{2/3}		platin
					Preisgr. A394 (m ²)		seidenglanz <input type="checkbox"/> V1

- ¹ Nicht oder nur bedingt säure- und laugenbeständig
- ² Zur Vermeidung des Abriebs der Oberflächenbeschichtung ist von einer Bodenbelegung oder sonstiger vergleichbarer Beanspruchung zwingend abzusehen.
- ³ ohne Hytect-Veredelung

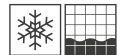

Mosaik

2,5 x 2,5 cm

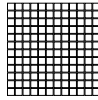

5 x 5 cm

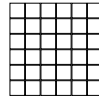

5 x 5 cm

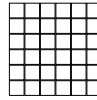

Bogen: 297 x 297 mm

Bogen: 297 x 297 mm

Bogen: 297 x 297 mm



Nennmaß - cm/in	2,5 x 2,5 / 1 x 1	5 x 5 / 2 x 2	5 x 5 / 2 x 2			
Herstellmaß	23 x 23 x 6,5 mm	47 x 47 x 6,5 mm	47 x 47 x 6,5 mm			
Oberfläche	eben, matt	eben, matt	eben, matt			
m ² - Stück	11 Bögen	11 Bögen	11 Bögen			
m ² - kg	12,100	12,331	12,331			
Paket - Stück	11 Bögen	11 Bögen	11 Bögen			
Paket - m ²	1,000	1,000	1,000			
Paket - kg	12,100	12,331	12,331			
Palette - m ²	48,000	64,000	64,000			
Palette - kg	580,800	789,184	789,184			
Produktnorm	Blb	Blb	Blb			
Trittsicherheit	R10/B	R10/B	R11/C			
Belastung	1	1	1			
	4 41300H	41400H-73	41420H			
snow white <input type="checkbox"/>	Preisgr. A238 (m ²)	Preisgr. A196 (m ²)	Preisgr. A211 (m ²)			
	4 41301H	41401H-73	41421H			
desert sand-mix <input type="checkbox"/>	Preisgr. A238 (m ²)	Preisgr. A196 (m ²)	Preisgr. A211 (m ²)			
	3 41302H	41402H-73	41422H			
taupe-mix <input type="checkbox"/>	Preisgr. A238 (m ²)	Preisgr. A196 (m ²)	Preisgr. A211 (m ²)			
	4 41303H	41403H-73	41423H			
light grey-mix <input type="checkbox"/>	Preisgr. A238 (m ²)	Preisgr. A196 (m ²)	Preisgr. A211 (m ²)			
	4 41304H	41404H-73	41424H			
medium grey-mix <input type="checkbox"/>	Preisgr. A238 (m ²)	Preisgr. A196 (m ²)	Preisgr. A211 (m ²)			
	3 41305H	41405H-73	41425H			
midnight black-mix <input type="checkbox"/>	Preisgr. A238 (m ²)	Preisgr. A196 (m ²)	Preisgr. A211 (m ²)			
	3 41306H	41406H	41426H			
denim blue-mix <input type="checkbox"/>	Preisgr. A259 (m ²)	Preisgr. A217 (m ²)	Preisgr. A229 (m ²)			
	3 41307H	41407H	41427H			
light blue-mix <input type="checkbox"/>	Preisgr. A259 (m ²)	Preisgr. A217 (m ²)	Preisgr. A229 (m ²)			
	4 41308H	41408H	41428H			
pacific blue-mix <input type="checkbox"/>	Preisgr. A259 (m ²)	Preisgr. A217 (m ²)	Preisgr. A229 (m ²)			
	3 41309H	41409H	41429H			
midnight blue-mix <input type="checkbox"/>	Preisgr. A259 (m ²)	Preisgr. A217 (m ²)	Preisgr. A229 (m ²)			
	3 41310H	41410H	41430H			
vivid violet-mix <input type="checkbox"/>	Preisgr. A259 (m ²)	Preisgr. A217 (m ²)	Preisgr. A229 (m ²)			
	4 41311H	41411H	41431H			
sunset orange-mix <input type="checkbox"/>	Preisgr. A259 (m ²)	Preisgr. A217 (m ²)	Preisgr. A229 (m ²)			
	3 41312H	41412H	41432H			
coral red-mix <input type="checkbox"/>	Preisgr. A259 (m ²)	Preisgr. A217 (m ²)	Preisgr. A229 (m ²)			
	3 41313H	41413H	41433H			
mystic red-mix <input type="checkbox"/>	Preisgr. A259 (m ²)	Preisgr. A217 (m ²)	Preisgr. A229 (m ²)			
	3 41314H	41414H	41434H			
lime green-mix <input type="checkbox"/>	Preisgr. A259 (m ²)	Preisgr. A217 (m ²)	Preisgr. A229 (m ²)			
	4 41315H	41415H	41435H			
sunshine yellow-mix <input type="checkbox"/>	Preisgr. A259 (m ²)	Preisgr. A217 (m ²)	Preisgr. A229 (m ²)			
	3 41316H	41450H				
forest green mix <input type="checkbox"/>	Preisgr. A259 (m ²)	Preisgr. A217 (m ²)				
	2 41317H	41451H				
deep blue mix <input type="checkbox"/>	Preisgr. A259 (m ²)	Preisgr. A217 (m ²)				
	3 41318H	41452H				
brick red mix <input type="checkbox"/>	Preisgr. A259 (m ²)	Preisgr. A217 (m ²)				
	4 41319H	41453H				
silver grey mix <input type="checkbox"/>	Preisgr. A259 (m ²)	Preisgr. A217 (m ²)				
	4 41320H	41454H				
warm grey mix <input type="checkbox"/>	Preisgr. A259 (m ²)	Preisgr. A217 (m ²)				
	3 41321H	41455H				
white grey mix <input type="checkbox"/>	Preisgr. A259 (m ²)	Preisgr. A217 (m ²)				
	4 41322H	41456H				
carribbean blue mix <input type="checkbox"/>	Preisgr. A259 (m ²)	Preisgr. A217 (m ²)				
	3 41323H	41457H				
graphite black mix <input type="checkbox"/>	Preisgr. A259 (m ²)	Preisgr. A217 (m ²)				

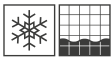



Hallenbad, Höxter, Deutschland / Architekt: Hooper Architects / Serien: Fresh, Quarzit / Foto: Jochen Stüber







Fein und rund

Die perfekte Antwort auf den Trend zu weichen, abgerundeten Designs gibt das Mosaik Loop. Es wird in 15 nuancierten, hochglänzenden Farbstellungen geliefert, von denen sechs auch in matter, rutschhemmender Ausführung erhältlich sind. So wird das Einsatzspektrum auf Duschen und andere Nassbereiche erweitert. Neben dem Mosaik mit 2 cm Durchmesser steht auch eine 1 cm Variante zur Verfügung, die besonders filigran und edel wirkt. In Kontrastfarben eignet sie sich auch für Piktogramme, Buchstaben, Pfeile und QR-Codes.

Alster-Schwimmhalle, Hamburg, Deutschland
 Architekt: gmp Architekten, Hamburg
 Serie: Loop, Chroma / Foto: Jochen Stüber

Mosaik Ø 1 cm



Mosaikbogen 32 x 32 cm arktisweiß glänzend, eben

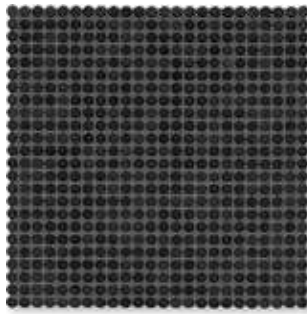

Mosaikbogen 32 x 32 cm nachtschwarz glänzend, eben



Mosaikbogen 32 x 32 cm elfenbein hell glänzend, eben



Mosaikbogen 32 x 32 cm elfenbein glänzend, eben



Mosaikbogen 32 x 32 cm diamantgrau hell glänzend, eben



Mosaikbogen 32 x 32 cm diamantgrau glänzend, eben

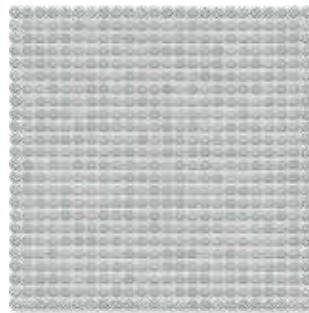

Mosaikbogen 32 x 32 cm denim glänzend, eben



Mosaikbogen 32 x 32 cm aquablau hell glänzend, eben

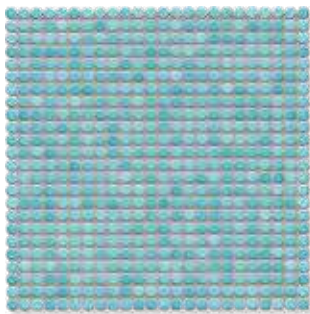

Mosaikbogen 32 x 32 cm aquablau glänzend, eben

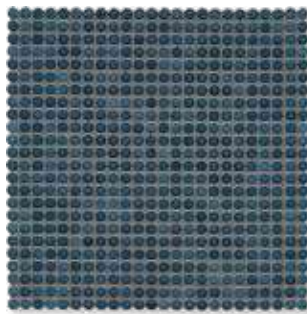

Mosaikbogen 32 x 32 cm stahlblau glänzend, eben

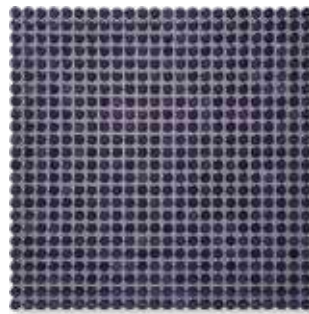

Mosaikbogen 32 x 32 cm dunkelviolett glänzend, eben



Mosaikbogen 32 x 32 cm seegrün glänzend, eben

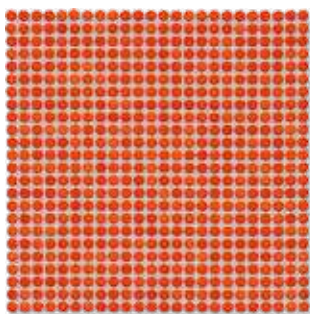

Mosaikbogen 32 x 32 cm korallenrot glänzend, eben

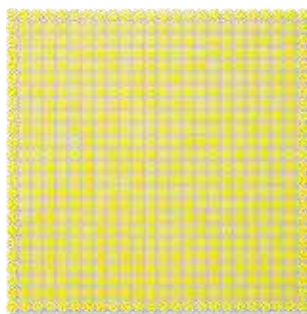

Mosaikbogen 32 x 32 cm zitronengelb glänzend, eben

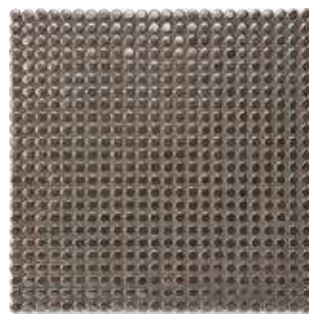

Mosaikbogen 32 x 32 cm bronze metallic, eben

Die dargestellten Produkte können auch in anderen Farben gefertigt werden. Gerne prüfen wir die Möglichkeit einer solchen Sonderproduktion im Einzelfall.



Rückseitig thermoplastisch verklebte Mosaik von Agrob Buchtal sind nicht nur im Trockenbereich, sondern auch bedenkenlos im Unterwasserbereich (z. B. Schwimmbecken/Whirlpool) sowie im dauernassbelasteten Bereich einsetzbar.

Farbverlauf Ø 1 cm

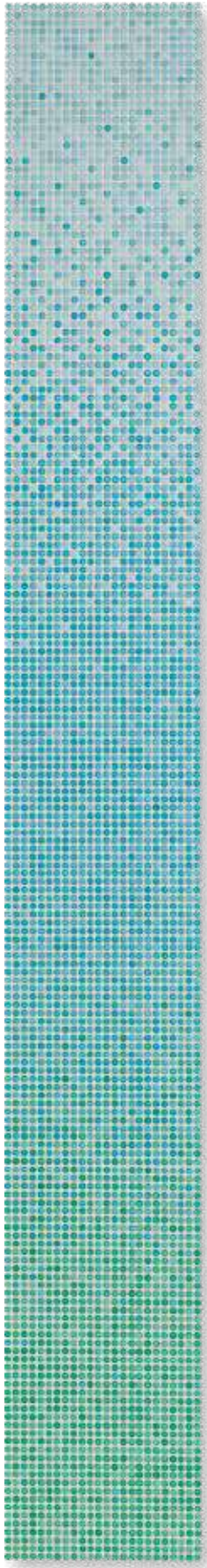

ocean glänzend

Farbverlauf Ø 2 cm



ocean glänzend

Weitere Beispiele

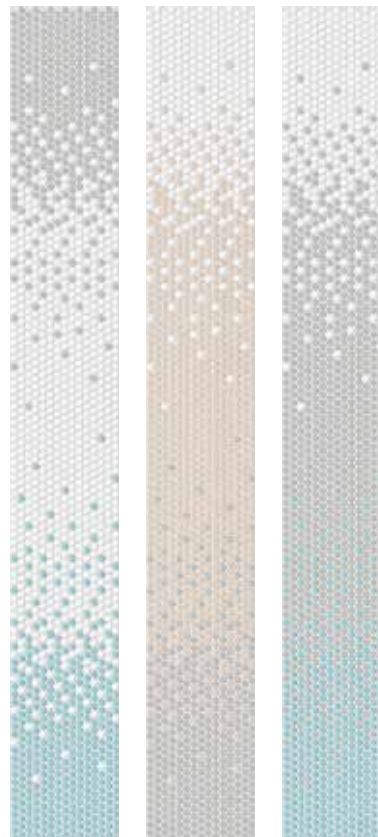
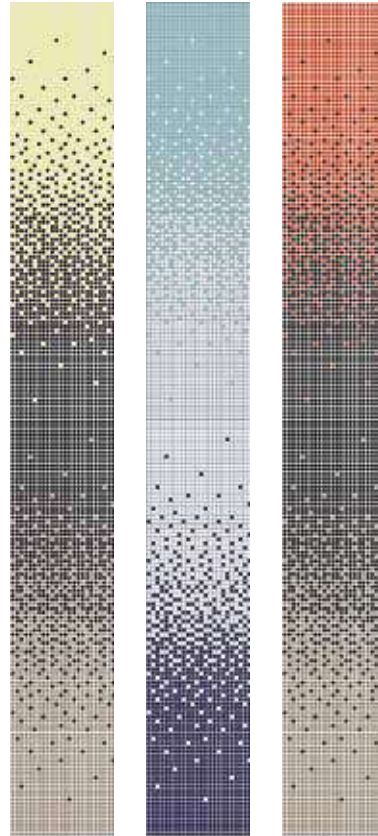

Herstellmaß ohne Außenfuge
314 x 2528 x 6,5 mm

Farben aus Loop können im Standard Farbverlauf beliebig ohne Aufpreis ausgetauscht werden. Eine individuelle Gestaltung von Farbverläufen bezüglich der Maße und Farbverhältnisse prüfen wir gerne als Sonderproduktion.



Kennen Sie schon unseren Mosaic Designer auf unserer Website www.agrob-buchtal.de? Hier haben Sie die Möglichkeit Ihre individuellen Farbverläufe, Mosaikmischungen und Bildverlegungen zu gestalten.

direkt zum Mosaic Designer

Mosaik Ø 2 cm



Mosaikbogen 32 x 32 cm arktisweiß glänzend, eben, Mosaikbogen 32 x 32 cm arktisweiß, eben, R10/B



Mosaikbogen 32 x 32 cm nachtschwarz glänzend, eben, Mosaikbogen 32 x 32 cm nachtschwarz, eben, R10/B



Mosaikbogen 32 x 32 cm elfenbein hell glänzend, eben, Mosaikbogen 32 x 32 cm elfenbein hell, eben, R10/B



Mosaikbogen 32 x 32 cm elfenbein glänzend, eben

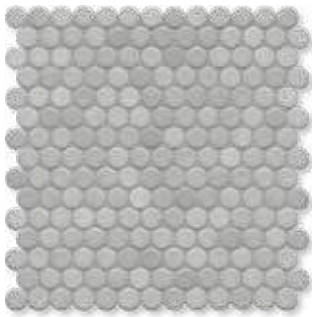

Mosaikbogen 32 x 32 cm diamantgrau hell glänzend, eben, Mosaikbogen 32 x 32 cm diamantgrau hell eben, R10/B



Mosaikbogen 32 x 32 cm diamantgrau glänzend, eben



Mosaikbogen 32 x 32 cm denim glänzend, eben



Mosaikbogen 32 x 32 cm aquablau hell glänzend, eben, Mosaikbogen 32 x 32 cm aquablau hell, eben, R10/B



Mosaikbogen 32 x 32 cm aquablau glänzend, eben, Mosaikbogen 32 x 32 cm aquablau, eben, R10/B

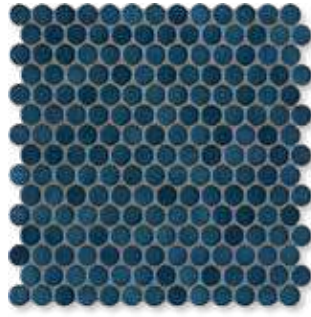

Mosaikbogen 32 x 32 cm stahlblau glänzend, eben



Mosaikbogen 32 x 32 cm dunkelviolet glänzend, eben



Mosaikbogen 32 x 32 cm seegrün glänzend, eben, Mosaikbogen 32 x 32 cm seegrün, eben, R10/B



Mosaikbogen 32 x 32 cm korallenrot glänzend, eben



Mosaikbogen 32 x 32 cm zitronengelb glänzend, eben



Mosaikbogen 32 x 32 cm bronze metallic glänzend, eben



Rückseitig thermoplastisch verklebte Mosaik von Agrob Buchtal sind nicht nur im Trockenbereich, sondern auch bedenkenlos im Unterwasserbereich (z. B. Schwimmbecken/Whirlpool) sowie im dauernassbelasteten Bereich einsetzbar.

Mosaik

Ø 1 cm



Ø 2 cm



Farbverläufe

Ø 1 cm^{1/3}



Ø 2 cm^{2/3}



		Bogen: 316 x 316 mm	Bogen: 326 x 316 mm	Bogen: 316 x 316 mm	Bogen: 326 x 316 mm	Beanspruchungsgruppe
		Ø 1 / 3/8	Ø 2 / 6/8	Ø 1 / Ø 3/8	Ø 2 / 6/8	
		Ø 12 x 6,5 mm	Ø 22,3 x 6,5 mm	Ø 12 x 6,5 mm	Ø 22,3 x 6,5 mm	Nennmaß - cm/in
		eben, glänzend	eben, glänzend	eben, glänzend	eben, glänzend	Herstellmaß
		10 Bögen	10 Bögen			Oberfläche
		9,720	11,600			m ² - Stück
		10 Bögen	10 Bögen	8 Bögen	8 Bögen	m ² - kg
		1,000	1,000	0,800	0,800	Paket - Stück
		9,720	11,600	7,776	8,872	Paket - m ²
		24,000	48,000			Paket - kg
		233,280	556,800			Palette - m ²
		Blb	Blb	Blb	Blb	Palette - kg
		40000H	40020H			Produktnorm
		Preisgr. A382 (m ²)	Preisgr. A304 (m ²)			3 arktisweiß
		40001H	40021H			glänzend <input type="checkbox"/> V2
		Preisgr. A382 (m ²)	Preisgr. A304 (m ²)			2 nachtschwarz
		40002H	40022H			glänzend <input type="checkbox"/> V2
		Preisgr. A382 (m ²)	Preisgr. A304 (m ²)			3 elfenbein hell
		40003H	40023H			glänzend <input type="checkbox"/> V2
		Preisgr. A382 (m ²)	Preisgr. A304 (m ²)			3 elfenbein
		40004H	40024H			glänzend <input type="checkbox"/> V2
		Preisgr. A382 (m ²)	Preisgr. A304 (m ²)			3 diamantgrau hell
		40005H	40025H			glänzend <input type="checkbox"/> V2
		Preisgr. A382 (m ²)	Preisgr. A304 (m ²)			2 diamantgrau
		40006H	40026H			glänzend <input type="checkbox"/> V2
		Preisgr. A382 (m ²)	Preisgr. A304 (m ²)			3 denim
		40007H	40027H			glänzend <input type="checkbox"/> V2
		Preisgr. A382 (m ²)	Preisgr. A304 (m ²)			3 aquablau hell
		40008H	40028H			glänzend <input type="checkbox"/> V2
		Preisgr. A382 (m ²)	Preisgr. A304 (m ²)			2 aquablau
		40009H	40029H			glänzend <input type="checkbox"/> V2
		Preisgr. A382 (m ²)	Preisgr. A304 (m ²)			2 stahlblau
		40010H	40030H			glänzend <input type="checkbox"/> V2
		Preisgr. A382 (m ²)	Preisgr. A304 (m ²)			2 dunkelviolet
		40011H	40031H			glänzend <input type="checkbox"/> V2
		Preisgr. A382 (m ²)	Preisgr. A304 (m ²)			3 seegrün
		40012H	40032H			glänzend <input type="checkbox"/> V2
		Preisgr. A382 (m ²)	Preisgr. A304 (m ²)			2 korallenrot
		40013H	40033H			glänzend <input type="checkbox"/> V2
		Preisgr. A382 (m ²)	Preisgr. A304 (m ²)			3 zitronengelb
		40014^{4/5}	40034^{4/5}			glänzend <input type="checkbox"/> V2
		Preisgr. A385 (m ²)	Preisgr. A346 (m ²)			1 bronze-metallic
				40056H	40057H	2 ocean
				Preisgr. A791 (St.)	Preisgr. A750 (St.)	glänzend <input type="checkbox"/> V2

¹ Herstellmaß ohne Außenfuge: 316 x 2528 x 6,5 mm

² Herstellmaß ohne Außenfuge: 326 x 2528 x 6,5 mm

³ Preisangabe bezieht sich auf den Farbverlauf = 8 Bögen

⁴ Nicht oder nur bedingt säure- und laugenbeständig.

⁵ ohne Hytect

Farbverläufe können individuell gestaltet werden. Gerne prüfen wir die Möglichkeit einer solchen Sonderproduktion im Einzelfall.

Kennen Sie schon unseren Mosaic Designer auf unserer Website www.agrob-buchtal.de?

Hier haben Sie die Möglichkeit Ihre individuellen Farbverläufe, Mosaikmischungen und Bildverlegungen zu gestalten.

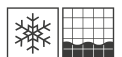

Mosaik

Ø 2 cm



Bogen: 326 x 316 mm

Nennmaß - cm/in		Ø 2 / 6/8					
Herstellmaß		Ø 22,3 x 6,5 mm					
Oberfläche		eben, matt					
m ² - Stück	Beanspruchungsgruppe	10 Bögen					
m ² - kg		11,600					
Paket - Stück		10 Bögen					
Paket - m ²		1,000					
Paket - kg		11,600					
Palette - m ²		48,000					
Palette - kg		556,800					
Produktnorm			Blb				
Trittsicherheit			R10/B				
			4 40040H				
arktischweiß <input type="checkbox"/>	<input type="checkbox"/>	Preisgr. A313 (m ²)					
nachtschwarz <input type="checkbox"/>	<input type="checkbox"/>	2 40041H					
		Preisgr. A313 (m ²)					
elfenbein hell <input type="checkbox"/>	<input type="checkbox"/>	4 40042H					
		Preisgr. A313 (m ²)					
diamantgrau hell <input type="checkbox"/>	<input type="checkbox"/>	4 40044H					
		Preisgr. A313 (m ²)					
aquablau hell <input type="checkbox"/>	<input type="checkbox"/>	4 40047H					
		Preisgr. A313 (m ²)					
aquablau <input type="checkbox"/>	<input type="checkbox"/>	3 40048H					
		Preisgr. A313 (m ²)					
seegrün <input type="checkbox"/>	<input type="checkbox"/>	3 40071H					
		Preisgr. A313 (m ²)					

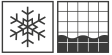

Die dargestellten Produkte können auch in anderen Farben gefertigt werden. Gerne prüfen wir die Möglichkeit einer solchen Sonderproduktion im Einzelfall.

Große Bandbreite

Neben den hier vorgestellten Serien Fresh und Loop bietet Agrob Buchtal weitere Mosaikserien für diverse architektonische Konzepte an. Alle Informationen dazu enthält das Lieferprogramm 2026.



Amano

Zart-transparente Farben und eine glänzende Reliefoberfläche im Format 2,5 x 2,5 cm charakterisieren die Serie Amano.



Karl

Handwerkliches und ursprüngliche Glasuren – kreativ interpretiert, das bietet die Serie Karl in zwei Mosaikformaten.



Marble & More

Kleinteilige Ästhetik in Marmoroptik, das ist Marble & More, die in sechs Farben und 2,5 x 2,5 cm viele Gestaltungen zulässt.

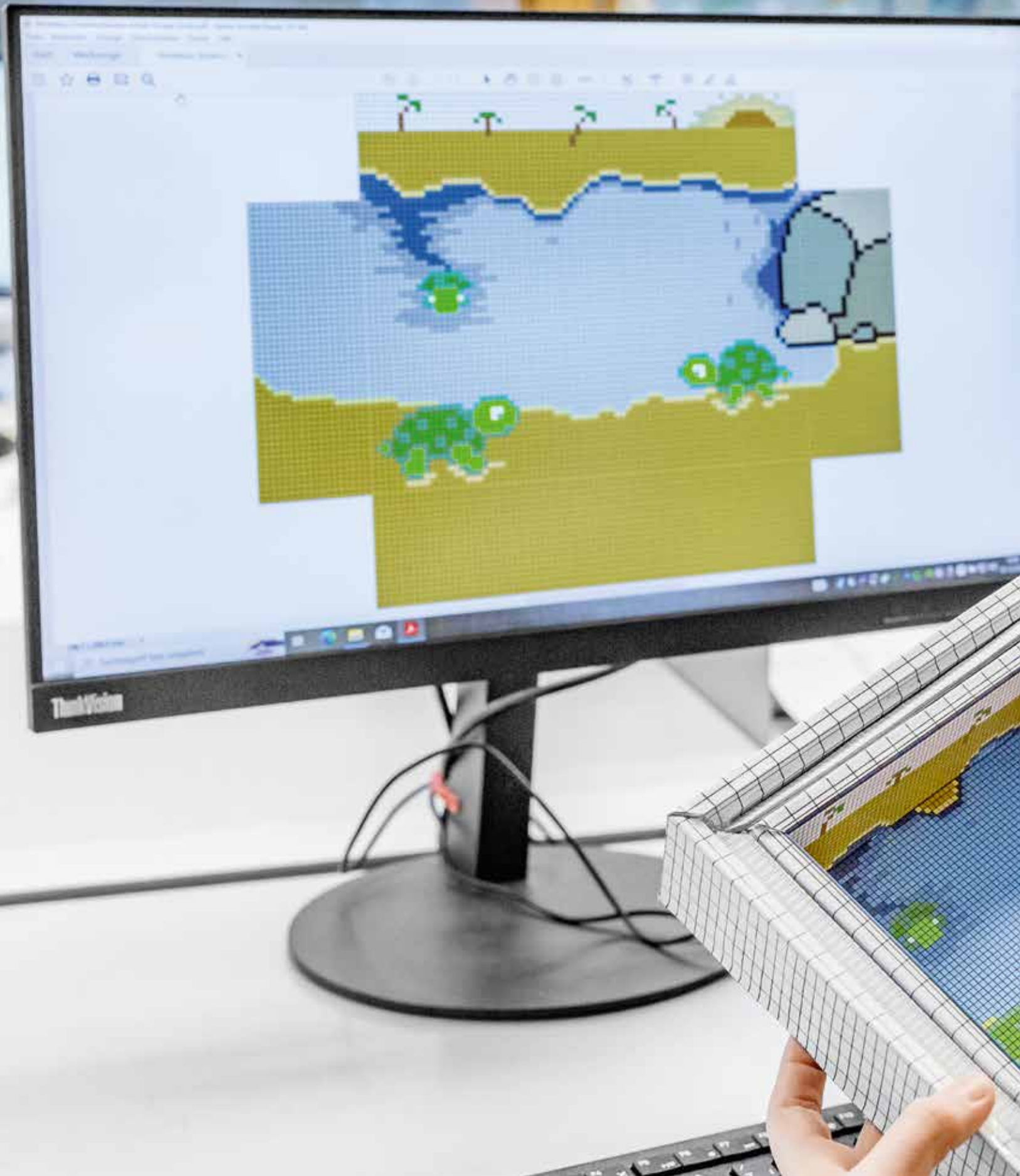

Planen und Wissen



Schwimmbad-Expertise in allen Projektphasen:

Ob bei der Forschung im Labor, in der hauseigenen Herstellung oder auf der Baustelle vor Ort – Agrob Buchtal nutzt seine umfangreiche Expertise im Schwimmbad-Bereich, um Produkte und Leistungen optimal an die Anforderungen von Architekten, Planern und Bad-Betreibern anzupassen. Im Dienste der Architektur entwickelt Agrob Buchtal innovative Technologien zur Oberflächenveredelung, realisiert individuelle Sonderanfertigungen und unterstützt bei planerischen Routineaufgaben.

Architektenservice

Von Profis für Profis

Seit mehr als sieben Jahrzehnten bietet Agrob Buchtal Architekten und Planern im Rahmen seines Architektenservices kompetente Beratung und unterstützt auf Wunsch bei Planung und Ausführung.

Ein engagiertes Team qualifizierter Ingenieure, Architekten, Designer, Techniker und Farbexperten schafft die Voraussetzungen für eine schnelle und reibungslose Realisation individueller Bauvorhaben. Seit 1952 bietet Agrob Buchtal diesen Service, der speziell auf die Anforderungen von Architekten abgestimmt ist. Zum Leistungsspektrum zählen Verlegepläne, Mengenermittlungen, Leistungsverzeichnisse, Ausschreibungstexte oder die objektspezifische anwendungstechnische Beratung. Auf Wunsch steht auch ein Ansprechpartner vor Ort zur Verfügung.





Aquarama, Kristiansand, Norwegen
 Architekt: Asplan Viak / Foto: Anders Martinsen

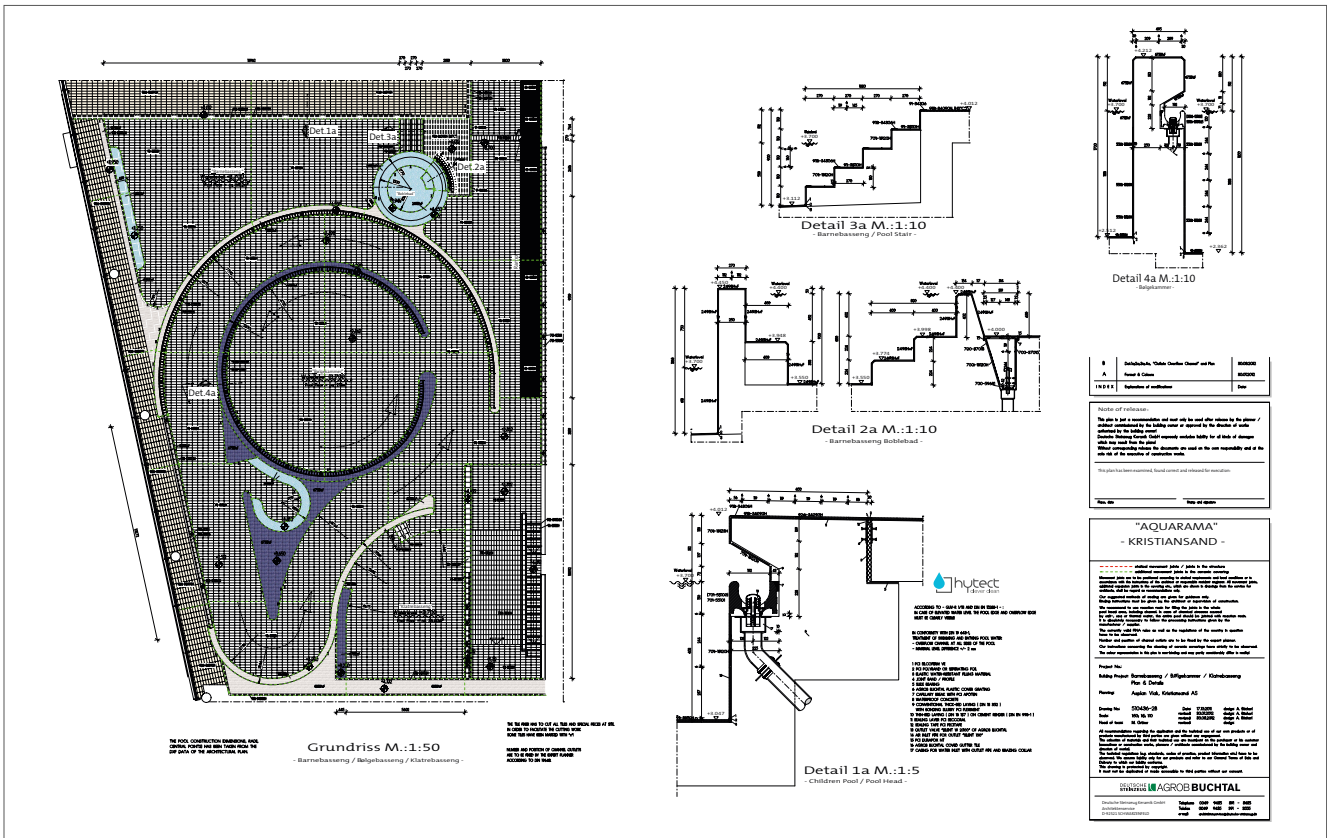



Trittsicherheit von A bis C

Trittsichere Fliesen für verschiedenste Anwendungen zählen zu den Kernkompetenzen von Agrob Buchtal. Das ist besonders im Schwimmbadbereich entscheidend, um Ausrutschunfälle zu verhindern.

Das GRIP-Gütesiegel steht für die langjährige Erfahrung von Agrob Buchtal auf dem Gebiet der Trittsicherheit und wird durch permanente, externe Kontrollen überwacht. Die ersten trittsicheren Fliesen wurden vor mehr als 80 Jahren durch das Unternehmen auf dem Markt etabliert. Seitdem wurden sie durch intensive Forschungs- und Entwicklungsarbeit kontinuierlich weiter optimiert. Heute unterliegt der Einsatz von Fliesen im unfallgefährdeten Barfußbereich besonderen gesetzlichen Bestimmungen. Die Keramikserien von Agrob Buchtal entsprechen diesen Standards und sind in den für Schwimmbäder geforderten Bewertungsgruppen A und B erhältlich. Für den Einsatz unter Wasser – etwa für Treppen und Durchschreibecken – bieten darüber hinaus einige Serien Ausfertigungen in dekoriert und uni in der Trittsicherheitskategorie „C“.

Vom Labor ins Schwimmbad: Unfallschutz durch geprüfte Sicherheit

Eine mikrorauhe Oberfläche sorgt für eine rutschhemmende Wirkung und optimale Fußsohlenhaftung im Barfußbereich. Neben hoher Trittsicherheit wird so auch ein angenehmes Gehen gewährleistet – ohne Schlittern oder Ausrutschen. Der richtigen Kategorie zugeordnet werden die unterschiedlichen Trittsicherheitsbewertungsgruppen über den Test auf der „schiefen Ebene“. Die Fliesen werden jeweils mit verschiedenen Neigungswinkeln geprüft: Je höher der Winkel, desto höher die Trittsicherheit.



Bewertungsgruppe A



Barfußgänge und Sanitärbereiche (weitgehend trocken), Einzel- und Sammelumkleideräume, Beckenböden in Nichtschwimmerbereichen, wenn im gesamten Bereich die Wassertiefe mehr als 80 cm beträgt, Sauna- und Ruhebereiche (weitgehend trocken)

Bewertungsgruppe B

Barfußgänge und Sanitärbereiche, soweit sie nicht A zugeordnet sind, Duschräume, Dampfbäder, Bereich von Desinfektionssprühanlagen, Beckenumgänge, Beckenböden in Nichtschwimmerbereichen, wenn in Teilbereichen die Wassertiefe weniger als 80 cm beträgt, Beckenböden in Nichtschwimmerbereichen von Wellenbecken, Hubböden, Planschbecken, Leitern und Treppen außerhalb des Beckenbereiches, begehbare Oberflächen von Sprungplattformen und Sprungbrettanlagen, soweit sie nicht C zugeordnet sind, Sauna und Ruhebereiche, soweit sie nicht A zugeordnet sind

Bewertungsgruppe C

Ins Wasser führende Leitern und Treppen, Aufgänge zu Sprunganlagen und Wasserrutschen, Oberflächen von Sprungplattformen und Sprungbettern in der Länge, die für den Springer reserviert ist (die rutschfeste Oberfläche der Sprungplattformen und Sprungbretter muss um die Vorderkante herumgeführt werden, wo die Hände und Zehen der Benutzer greifen), Durchschreitebecken, Kneippbecken, Tretbecken, geneigte Beckenrandausbildung, Rampen in Beckenumgangsbereichen

Bewertungsgruppen	Neigungswinkel	Barfußbereich
A	$\geq 12^\circ$	
B	$\geq 18^\circ$	
C	$\geq 24^\circ$	



Expertenwissen für Wettkampfbecken

Bei der Planung wettkampfgerechter Sportbecken ist spezielles Know-how gefragt. Der Architektenservice von Agrob Buchtal bündelt die Erfahrungen aus dem Bau hunderter Sportbecken in aller Welt und stellt sein Wissen als Berater bei entsprechenden Bauvorhaben zur Verfügung.

Dabei geht es nicht nur um die genaue Kenntnis und Einhaltung der Regeln, die Voraussetzung für eine Anerkennung durch den internationalen Schwimmverband FINA sind. Ein häufig angesprochenes Thema sind die speziellen Produkte, die die Qualität eines Sportbeckens mit prägen: Das betrifft die Markierung der Bahnen am Beckenboden, aber auch die Stirnwände, die durch rutschhemmende Oberflächen die Wende und das Abstoßen der Schwimmer unterstützen. Gerne erläutern die Experten von Agrob Buchtal die Vorteile geeigneter Produktlösungen. Dabei unterstützen sie ihre Gesprächspartner durch vielfältige Wassersport-Erfahrungen: mit Schwimmen, Wasserball und Tauchen, aber auch mit „Exoten“ wie Unterwasserhockey.



Sportcomplex Koning Willem-Alexander / Hoofddorp, Niederlande / Architekt: Slangen+Koenis Architecten / Foto: Marcel van der Burg



Gold Coast Aquatic Centre / Gold Coast, Australien
Architekt: Cox Rayner Architects / Foto: Christopher Frederick Jones



Hawthorn Aquatic and Leisure Centre / Melbourne, Victoria, Australien
Architekt: Dwp/Suters / Foto: Emma Cross, West Brunswick



Europa Sportpark / Berlin, Deutschland / Architekt: APP Dominique Perrault, Berlin / Foto: Hans-Georg Trimborn, Berlin



Krandelbad, Wildeshausen, Deutschland
Architekt: janßen bär partnerschaft mbB, Bad Zwischenahn, Deutschland
Foto: Jochen Stüber



Aquarama Kristiansand, Norwegen / Architekt: Asplan Viak AS
Foto: Anders Martinsen

Sicherheit für Menschen mit Handicap

Bewegung im Wasser entspannt und ist gesund. Das trifft auf Menschen mit Behinderungen gleichermaßen zu. Deshalb spielt die behindertengerechte Planung und Ausstattung auch im Bäderbau eine wichtige Rolle. Agrob Buchtal unterstützt Architekten bei dieser Aufgabe durch technisch ausgereifte und optisch ansprechende Lösungen, die Rollstuhlfahrenden und Menschen mit Sehbehinderung einen unbeschwernten Badbesuch ermöglichen.

Hoher Beckenrand hilft

Auch der Koordinierungskreis Bäder, dem die Deutsche Gesellschaft für das Badewesen, der Deutsche Schwimmverband und der Deutsche Olympische Sportbund angehören, hat sich mit diesem Thema befasst und entsprechende Anforderungen in seinen „Richtlinien für den Bäderbau“ formuliert. So wird für Rollstuhlfahrende ein erhöhter Beckenrand empfohlen, wie ihn entsprechende Beckenkopfsysteme von Agrob Buchtal bieten. Das hat den Vorteil, dass der Badegast selbstständig vom Rollstuhl auf den Beckenrand wechseln und von dort ins Wasser gleiten kann. Menschen mit Behinderung, die nicht aus eigener Kraft vom Rollstuhl ins Wasser wechseln können, helfen sogenannte Schwimmbadlifter, die am Beckenrand montiert sind. Um eine Gefährdung anderer Besucher auszuschließen, sollte eine Möglichkeit geschaffen werden, den Rollstuhl außerhalb des Beckenumgangs zu „parken“.

Orientierung für Menschen mit Sehbehinderung

Außer Menschen mit eingeschränkter Bewegungsfähigkeit brauchen auch blinde und sehbehinderte Menschen gezielte Unterstützung beim Badbesuch. Dass in Gängen und auf Laufflächen keine Geräte abgestellt werden dürfen, versteht sich von selbst. Zusätzlich können spezielle Produkte von Agrob Buchtal, wie z.B. taktil und visuell gut erfassbare Rillenplatten als Blindenleitstreifen angeordnet, diesen Badegästen bei der Orientierung helfen. Liegt der Wasserspiegel auf Umgangshöhe, erleichtert ein kleiner Wulst außerhalb der Überlaufrinne das Ertasten des Beckenrandes mit dem „Langstock“. Als Alternative oder zusätzliches Angebot empfiehlt der Koordinierungskreis Bäder eine sehr flache Treppe, über die Menschen mit Behinderung langsam ins Becken einsteigen können.

Barrierefrei, trittsicher und schön

Unverzichtbar für ein behindertengerechtes Bad sind schließlich barrierefreie Duschräume. Keramische Dusch-tassensysteme und entsprechende Ablaufrinnen sind fester Bestandteil des Agrob Buchtal Sortiments. Sie erlauben eine durchgängige Gestaltung und entsprechen auch in puncto Trittsicherheit den besonderen Anforderungen.



Horner Bad, Bremen, Deutschland / Architekt: janßen bär partnerschaft mbB, Bad Zwischenahn
Serien: Emotion, Plural unglasiert / Foto: Jochen Stüber



Keramisches Duschtassensystem
Studioaufnahme / Serie: Quantum



Kombibad Gropiusstadt, Berlin, Deutschland
Architekt: Veauthier Meyer Architekten / Foto: Jochen Stüber



Hallenbad Wolbeck, Münster, Deutschland
Architekt: Otten beratende Ingenieure
Foto: Alfons Seggewiß



Fliesen richtig reinigen

Leichte Reinigung und dauerhafte Schönheit zählen zu den entscheidenden Vorzügen keramischer Boden- und Wandbeläge. Auch trittsichere Fliesen mit ihrer raueren Oberfläche und Fliesen mit Hytect-Technologie behalten ihre Optik und Funktionalität über einen sehr langen Zeitraum, wenn sie richtig gereinigt werden.

Trittsichere Fliesen der Klassen A, B und C können ohne Bedenken durch Reinigungsmaschinen mit rotierenden, weichen Perlonbürsten oder Microfaservlies sowie mit Hochdruck- oder Dampfreinigern gesäubert werden.

Nicht zulässig ist der Einsatz von Pads oder Bürsten mit Schleifkornzusatz, weil sie die Trittsicherheit erheblich mindern können!

Grundsätzlich sollten nur Reinigungsmittel verwendet werden, die in der Liste geprüfter Reinigungsmittel für keramische Beläge in Schwimmbädern, herausgegeben von der Deutschen Gesellschaft für das Badewesen, aufgeführt sind. Die Gebrauchsanweisungen und Gefahrenhinweise des jeweiligen Herstellers sind in jedem Fall zu beachten.

Reinigungsmittel, die Flusssäure oder Fluoride enthalten, sind absolut ungeeignet, weil sie auch bei starker Verdünnung die Keramik angreifen.



Bei der **Erstreinigung nach Abschluss der Bauarbeiten und Beseitigen** des groben Schmutzes müssen meist Zementschleier entfernt werden. Hierfür sind nur saure Reiniger (Zementschleier-Entferner) geeignet, die aber Fugen auf Zementbasis angreifen. Deshalb müssen solche Fugen vorher eingenässt und nach der Reinigung gründlich klargespült werden.

Bei der **Grundreinigung, einer intensiven Zwischenreinigung**, müssen oft auch Flecken entfernt werden. Hier die häufigsten Verunreinigungen und die jeweils geeigneten Mittel:

- Kalkablagerungen, Urinstein, Rostflecken, Metallabrieb: saure Reiniger
- Teer, Bitumen, Farbkleckse, Reste von Dehnungsfugen: Reinigungsbenzin, Aceton oder Abbeizpasten
- Epoxidharze: Abbeizpasten oder Spezialreinigungsmittel
- Öle, Fette, Wachse: stark alkalische Reiniger, bei Bedarf zusätzlich Lösungsmittel
- Gummiabrieb, Bleistiftstriche: mechanische Entfernung durch Reiben oder Bürsten, evtl. mit Scheuerpulver

In den meisten Fällen können erhöhte Einwirkungszeiten und mechanische Unterstützung durch Bürsten das Reinigungsergebnis verbessern.

Für die laufende Unterhaltsreinigung sind alkalische Reinigungsmittel zu empfehlen, weil sie den alltäglichen Schmutz am besten lösen. Je nach Wasserhärte ist es notwendig, im Wechsel eine Reinigung mit sauren Reinigungsmitteln vorzunehmen. Allgemein hat sich folgendes Verfahren bewährt:

- Reiniger in entsprechender Verdünnung (abhängig vom Verschmutzungsgrad) auf dem Belag verteilen
- Etwa 15 Min. einwirken lassen, dabei die chemische Schmutzlösung mechanisch mit Perlonbürsten (ohne Schleifkornzusatz) unterstützen
- Anschließend die gelöste Schmutzflotte mit ausreichend Wasser aufnehmen oder wegsülen
- Den Belag gründlich klarspülen

Pflegemittelhaltige Reiniger sind nicht erforderlich. Im Gegenteil: Auf Dauer können sich dadurch klebrige Fett-, Wachs- und Kunststoffschichten aufbauen, die sich negativ auf Optik, Hygiene und Trittsicherheit auswirken und zusätzlich die Reinigung erschweren. Desinfektionsmittel müssen nach der Einwirkungszeit gründlich entfernt werden. Andernfalls können sie zusammen mit Feuchtigkeit eine Schmierschicht bilden, die die Trittsicherheit beeinträchtigt.

Für deutlich reduzierten Reinigungsaufwand sorgt die Hytect-Technologie, die zusätzlich antibakteriell wirkt und störende Gerüche abbaut. Sie wird weder von stark sauren noch von stark alkalischen Reinigungsmitteln angegriffen. Von pflegemittelhaltigen Reinigern ist jedoch auch in diesem Zusammenhang abzuraten, denn der Pflegemittelfilm mindert nicht nur die Trittsicherheit, sondern beeinträchtigt auch die Funktionalität der Veredelung. Wird ein bereits gebildeter Pflegemittelfilm gründlich entfernt, entfaltet Hytect auch wieder die volle Wirksamkeit.

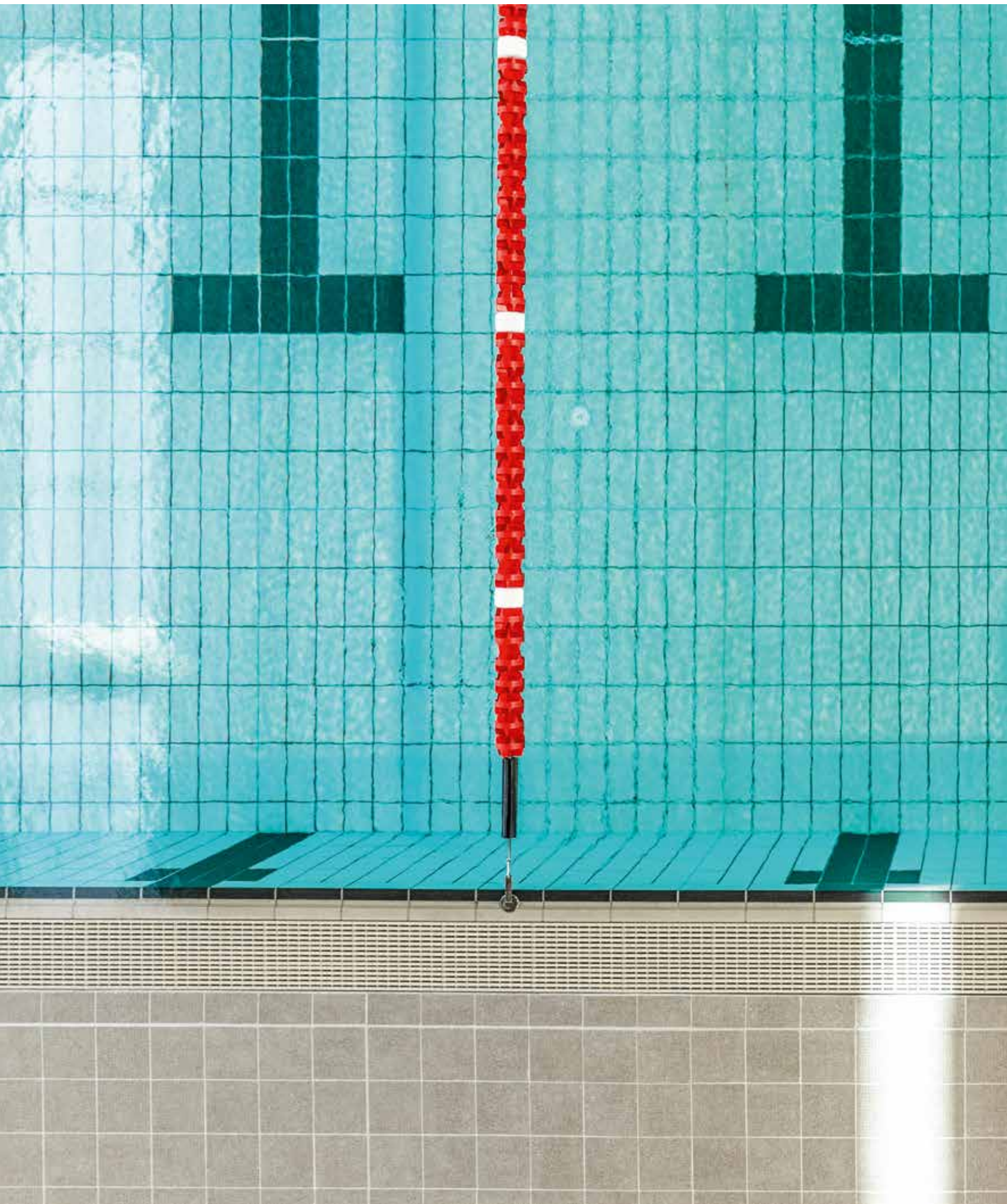

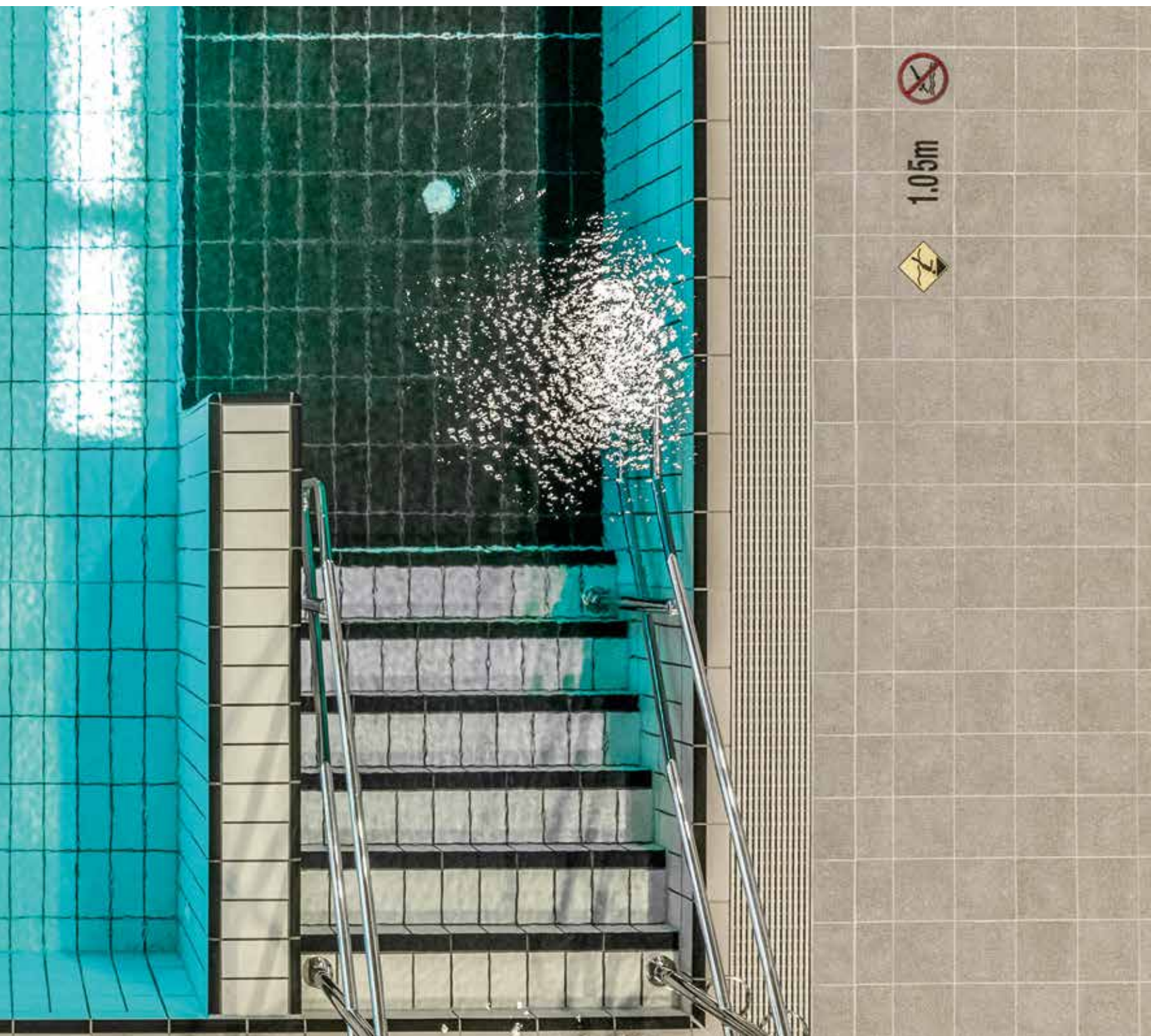

Inhalt

- Artikelnummern 292 - 301
- Formate 302
- Formatnummern 303
- Zuordnungen NCS/RAL / Hellbezugswerte 304 - 305
- Leuchtdichtekontrast 306 - 307

- Technische Informationen** 308 - 327
- Vertriebskontakte D-A-CH** 330 - 331
- Erläuterungen** 338 - 339



Alle Artikelnummern zur Architekturkeramik finden Sie ab sofort in unserem Lieferprogramm.

Artikel-Nr.	Seite	Artikel-Nr.	Seite	Artikel-Nr.	Seite	Artikel-Nr.	Seite	Artikel-Nr.	Seite	Artikel-Nr.	Seite
052036-53510	85	130-1118H	208	240-1016H	208	340-53159	32	340i-34128H	113	360-1043H	210
052036-53511	85	130-1119H	208	240-1017H	209	340-55720	26	340i-34146H	107	360-1044H	210
052036-53512	85	130-1120H	208	240-1018H	209	340-55722	26	340i-34147H	107	360-1045H	210
130-1001H	208	130-1121H	208	240-1019H	209	340-55725	26	340i-34148H	107	360-1046H	210
130-1002H	208	144-12020	177	240-1020H	209	340-55729	26	340i-34149H	107	360-1047H	210
130-1003H	208	144-12050	177	240-1021H	209	340-55730	25	340i-34156H	107	360-1048H	210
130-1004H	208	144-18120	177	240-1022H	209	340-55732	25	340i-34157H	107	360-1049H	210
130-1005H	208	144-18210	177	240-1023H	209	340-55735	25	340i-34158H	107	360-1050H	210
130-1006H	208	144-41550K	177	240-1024H	209	340-55736	25	340i-34159H	107	360-1111H	208
130-1007H	208	144-42550K	177	240-1025H	209	340-55737	25	340i-37110H	101, 183	360-1112H	208
130-1008H	208	150i-12020H	177	240-1026H	209	340-55738	25	340i-37112H	101, 227	360-1113H	208
130-1009H	208	150i-12050H	177	240-1027H	209	340-55740	27	340i-38110H	181	360-1115H	208
130-1010H	208	150i-18120H	177	240-1028H	209	340-55742	27	340i-38115H	183	360-1117H	208
130-1011H	208	150i-18210H	177	240-1029H	209	340-55745	27	340i-38116H	183	360-1118H	208
130-1012H	208	150i-41550HK	177	240-1030H	209	340-55749	27	340i-38117H	183	360-1119H	208
130-1013H	208	150i-42550HK	177	240-1031H	209	340-55760	26	340i-38118H	183	360-1120H	208
130-1014H	208	151i-12020H	177	240-1032H	209	340-55762	26	360-1001H	208	360-1121H	208
130-1015H	208	151i-12050H	177	240-1033H	209	340-55765	26	360-1002H	208	40000H	275
130-1016H	208	151i-18120H	177	240-1034H	209	340-55766	26	360-1003H	208	40001H	275
130-1017H	209	151i-18210H	177	240-1035H	209	340-55770	26	360-1004H	208	40002H	275
130-1018H	209	151i-41550HK	177	240-1036H	209	340-55775	26	360-1005H	208	40003H	275
130-1019H	209	151i-42550HK	177	240-1037H	209	340-55820	31	360-1006H	208	40004H	275
130-1020H	209	152i-12020H	177	240-1038H	209	340-55821	31	360-1007H	208	40005H	275
130-1021H	209	152i-12050H	177	240-1039H	209	340-55822	31	360-1008H	208	40006H	275
130-1022H	209	152i-18120H	177	240-1040H	209	340-55825	31	360-1009H	208	40007H	275
130-1023H	209	152i-18210H	177	240-1111H	208	340-55826	31	360-1010H	208	40008H	275
130-1024H	209	152i-41550HK	177	240-1112H	208	340-55830	31	360-1011H	208	40009H	275
130-1025H	209	152i-42550HK	177	240-1113H	208	340-55831	31	360-1012H	208	40010H	275
130-1026H	209	153i-12020H	177	240-1115H	208	340-55832	31	360-1013H	208	40011H	275
130-1027H	209	153i-12050H	177	240-1117H	208	340-55835	31	360-1014H	208	40012H	275
130-1028H	209	153i-18120H	177	240-1118H	208	340-55836	31	360-1015H	208	40013H	275
130-1029H	209	153i-18210H	177	240-1119H	208	340-55840	32	360-1016H	208	40014	275
130-1030H	209	153i-41550HK	177	240-1120H	208	340-55841	32	360-1017H	209	40020H	275
130-1031H	209	153i-42550HK	177	240-1121H	208	340-55845	32	360-1018H	209	40021H	275
130-1032H	209	154i-12020H	177	2452	267	340-59420	25	360-1019H	209	40022H	275
130-1033H	209	154i-12050H	177	2455	267	340-59422	25	360-1020H	209	40023H	275
130-1034H	209	154i-18120H	177	323235H	144	340-59425	25	360-1021H	209	40024H	275
130-1035H	209	154i-18210H	177	323236H	144	340-59426	25	360-1022H	209	40025H	275
130-1036H	209	154i-41550HK	177	323237H	144	340-59427	25	360-1023H	209	40026H	275
130-1037H	209	154i-42550HK	177	340-34126	113	340-59428	25	360-1024H	209	40027H	275
130-1038H	209	203232H	144	340-34306	113	340-59620	109	360-1025H	209	40028H	275
130-1039H	209	203233H	144	340-34307	113	340-59627	109	360-1026H	209	40029H	275
130-1040H	209	203234H	144	340-34308	113	340-59628	109	360-1027H	209	40030H	275
130-1041H	210	240-1001H	208	340-34309	113	340-59629	109	360-1028H	209	40031H	275
130-1042H	210	240-1002H	208	340-37120	101	340-59630	109	360-1029H	209	40032H	275
130-1043H	210	240-1003H	208	340-37121	101	340-59637	109	360-1030H	209	40033H	275
130-1044H	210	240-1004H	208	340-37122	102	340-59638	109	360-1031H	209	40034	275
130-1045H	210	240-1005H	208	340-37125	103	340-59639	109	360-1032H	209	40040H	276
130-1046H	210	240-1006H	208	340-37126	103	340i-32020H	181	360-1033H	209	40041H	276
130-1047H	210	240-1007H	208	340-37127	103	340i-32025H	183	360-1034H	209	40042H	276
130-1048H	210	240-1008H	208	340-37180	102	340i-32027H	183	360-1035H	209	40044H	276
130-1049H	210	240-1009H	208	340-37182	102	340i-32050H	181	360-1036H	209	40047H	276
130-1050H	210	240-1010H	208	340-37183	103	340i-32055H	183	360-1037H	209	40048H	276
130-1111H	208	240-1011H	208	340-37185	103	340i-32057H	183	360-1038H	209	40056H	275
130-1112H	208	240-1012H	208	340-37188	102	340i-34070H	113	360-1039H	209	40057H	275
130-1113H	208	240-1013H	208	340-37189	103	340i-34120H	113	360-1040H	209	40071H	276
130-1115H	208	240-1014H	208	340-53150	32	340i-34125H	113	360-1041H	210	410-2008	234
130-1117H	208	240-1015H	208	340-53151	32	340i-34127H	113	360-1042H	210	410-2016	234

Artikel-Nr.	Seite	Artikel-Nr.	Seite	Artikel-Nr.	Seite	Artikel-Nr.	Seite	Artikel-Nr.	Seite	Artikel-Nr.	Seite
410-2023	234	41427H	268	430225H	144	430313H	146	430386H	147	430449H	148
410-2033	234	41428H	268	430226H	144	430314H	146	430387H	147	430450H	148
410-2038	234	41429H	268	430227H	144	430315H	146	430388H	147	430451H	148
410-2039	234	41430H	268	430228H	144	430316H	146	430389H	147	430452H	148
410-2040	234	41431H	268	430229H	144	430317H	146	430390H	147	430453H	148
410-2041	234	41432H	268	430230H	144	430318H	146	430391H	147	430454H	148
410-2042	234	41433H	268	430231H	144	430319H	146	430392H	147	430455H	148
410-2043	234	41434H	268	430232H	144	430320H	146	430393H	147	430456H	148
410-2111	234	41435H	268	430233H	144	430321H	146	430394H	147	430457H	148
410-2113	234	41450H	268	430234H	144	430322H	146	430395H	147	430458H	148
41200H	266	41451H	268	430235H	144	430323H	146	430396H	147	430459H	148
41201H	266	41452H	268	430236H	144	430324H	146	430397H	147	430460H	148
41202H	266	41453H	268	430237H	144	430325H	146	430398H	147	430461H	148
41203H	266	41454H	268	430238H	144	430326H	146	430398H-TF	150	430462H	148
41204H	266	41455H	268	430239H	144	430327H	146	430398H-TK	151	430463H	148
41205H	266	41456H	268	430240H	144	430328H	146	430399H	147	430464H	150
41206H	266	41457H	268	430241H	144	430329H	146	430399H-TF	150	430465H	150
41207H	266	41505	267	430242H	144	430330H	146	430399H-TK	151	430466H	150
41208H	266	41509	267	430243H	144	430331H	146	430400H	147	430467H	150
41209H	266	41510	267	430244H	145	430332H	146	430400H-TF	150	430468H	150
41210H	266	41513	267	430245H	145	430333H	146	430400H-TK	151	430469H	150
41211H	266	41520H	266	430246H	145	430334H	146	430401H	147	430470H	150
41212H	266	430064H	149	430248H	150	430335H	146	430401H-TF	150	430471H	150
41213H	266	430065H	149	430249H	145	430336H	146	430401H-TK	151	430472H	150
41214H	266	430066H	149	430250H	145	430337H	146	430402H	147	430473H	150
41215H	266	430067H	149	430253H	145	430338H	146	430402H-TF	150	430474H	150
41216H	267	430068H	149	430256H	145	430339H	146	430402H-TK	151	430475H	150
41217H	267	430069H	149	430257H	145	430340H	146	430403H	147	430476H	150
41218H	267	430070H	149	430258H	145	430340H-TK	151	430403H-TF	150	430476H-TF	150
41219H	267	430071H	149	430261H	145	430341H	146	430403H-TK	151	430476H-TK	151
41220H	267	430072H	149	430262H	145	430341H-TK	151	430404H	147	430477H	150
41221H	267	430073H	149	430265H	145	430342H	146	430404H-TF	150	430480H	148
41222H	267	430074H	149	430268H	145	430342H-TK	151	430404H-TK	151	430481H	148
41223H	267	430075H	149	430269H	145	430343H	146	430405H	147	430482H	148
41300H	268	430080H	151	430270H	145	430343H-TK	151	430405H-TF	150	430483H	148
41301H	268	430081H	151	430271H	145	430344H	146	430405H-TK	151	430484H	148
41302H	268	430082H	151	430272H	145	430344H-TK	151	430406H	147	430485H	148
41303H	268	430083H	151	430273H	145	430345H	146	430406H-TF	150	430486H	148
41304H	268	430084H	151	430274H	145	430345H-TK	151	430406H-TK	151	430487H	148
41305H	268	430085H	151	430275H	145	430346H	146	430407H	147	430488H	148
41306H	268	430086H	151	430276H	145	430346H-TK	151	430407H-TF	150	430489H	148
41307H	268	430087H	151	430277H	145	430347H	146	430407H-TK	151	430490H	148
41308H	268	430088H	151	430278H	145	430347H-TK	151	430408H	147	430491H	148
41309H	268	430089H	151	430279H	145	430348H	146	430408H-TF	150	430492H	148
41310H	268	430090H	151	430280H	145	430348H-TK	151	430408H-TK	151	430493H	148
41311H	268	430091H	151	430281H	145	430349H	146	430409H	147	430494H	148
41312H	268	430093H	154	430282H	145	430349H-TK	151	430409H-TF	150	430495H	148
41313H	268	430093H-RE	155	430283H	145	430350H	146	430409H-TK	151	430496H	148
41314H	268	430093H-RER	155	430284H	145	430350H-TK	151	430410H	147	430497H	148
41315H	268	430093H-RERZ	155	430285H	145	430351H	146	430411H	147	430498H	148
41316H	268	430093H-RZ	155	430286H	145	430351H-TK	151	430412H	147	430499H	148
41317H	268	430093H-SE	155	430287H	145	430352H	146	430413H	147	430500H	148
41318H	268	430093H-SZ	155	430288H	145	430353H	146	430414H	147	430501H	148
41319H	268	430094H	154	430289H	145	430354H	146	430415H	147	430502H	148
41320H	268	430095H	154	430290H	145	430355H	146	430416H	147	430503H	148
41321H	268	430096H	154	430291H	145	430356H	146	430417H	147	430504H	150
41322H	268	430097H	154	430292H	146	430357H	146	430418H	147	430505H	150
41323H	268	430098H	154	430293H	146	430358H	146	430419H	147	430506H	150
41400H-73	268	430115H	154	430294H	146	430359H	146	430420H	147	430507H	150
41401H-73	268	430116H	154	430295H	146	430360H	146	430421H	147	430508H	150
41402H-73	268	430117H	154	430296H	146	430361H	146	430428H	148	430509H	150
41403H-73	268	430185H	144	430297H	146	430362H	146	430429H	148	430510H	150
41404H-73	268	430186H	144	430298H	146	430363H	146	430430H	148	430511H	150
41405H-73	268	430187H	144	430299H	146	430364H	146	430431H	148	430512H	150
41406H	268	430188H	144	430300H	146	430365H	146	430432H	148	430513H	150
41407H	268	430189H	144	430301H	146	430366H	146	430433H	148	430514H	150
41408H	268	430190H	144	430302H	146	430367H	146	430434H	148	430515H	150
41409H	268	430212H	150	430303H	146	430368H	146	430435H	148	430516H	151
41410H	268	430212H-TF	150	430304H	146	430369H	146	430436H	148	430517H	151
41411H	268	430212H-TK	151	430304H-N	152	430370H	146	430437H	148	430518H	151
41412H	268	430214H	147	430304H-R	152	430371H	146	430438H	148	430519H	151
41413H	268	430215H	147	430305H	146	430372H	146	430439H	148	430520H	151
41414H	268	430216H	147	430306H	146	430373H	146	430440H	148	430521H	151
41415H	268	430217H	147	430307H	146	430374H	146	430441H	148	430522H	151
41420H	268	430218H	147	430308H	146	430375H	146	430442H	148	430523H	151
41421H	268	430219H	147	430309H	146	430380H	147	430443H	148	430524H	151
41422H	268	430220H	144	430310H	146	430381H	147	430444H	148	430525H	151
41423H	268	430221H	144	430311H	146	430382H	147	430445H	148	430526H	151
41424H	268	430222H	144	430312H	146	430383H	147	430446H	148	430527H	151
41425H	268	430223H	144	430312H-N	152	430384H	147	430447H	148	430528H	151
41426H	268	430224H	144	430312H-R	152	430385H	147	430448H	148	430529H	151

Artikel-Nr.	Seite	Artikel-Nr.	Seite	Artikel-Nr.	Seite	Artikel-Nr.	Seite	Artikel-Nr.	Seite	Artikel-Nr.	Seite
430530H	151	430768H	165	431523H	164	435570H	145	435702H	150	436689H	117, 153
430531H	151	430769H	165	431524H	164	435571H	145	435703H	150	552001-12020H	174
430532H	151	430770H	165	431525H	164	435572H	145	435704H	150	552001-12023H	175
430533H	151	430771H	165	431526H	164	435573H	145	435743	148	552001-12050H	174
430534H	151	430772H	165	431527H	164	435574H	145	435744	148	552001-12053H	175
430535H	151	430773H	165	431528H	164	435575H	145	435745	148	552001-17112	99
430536H	151	430774H	165	431529H	164	435576H	147	435746	148	552001-17190	99
430537H	151	430775H	165	431530H	164	435577H	147	435747	148	552001-17191	99
430538H	151	430776H	165	431531H	164	435601H	32, 153	435748	148	552001-17193	99
430539H	151	430777H	165	431532H	164	435602H	32, 153	435749	148	552001-17194	99
430564H	148	430778H	165	431533H	165	435603H	32, 153	436220H	200	552001-17196	99
430565H	148	430779H	166	431534H	165	435604H	32, 153	436221H	200	552001-18120H	174
430566H	148	430780H	166	431535H	165	435605H	32, 153	436222H	200	552001-18123H	175
430567H	148	430781H	166	431536H	165	435606H	32, 153	436223H	200	552001-18124H	175
430568H	148	430782H	166	431537H	165	435607H	32, 153	436224H	200	552001-18190	99
430569H	148	430783H	166	431538H	165	435608H	32, 153	436225H	200	552001-18191	99
430570H	148	430784H	166	431539H	165	435609H	32, 153	436226H	200	552001-18192	99
430571H	148	430785H	166	431540H	165	435610H	32, 153	436227H	200	552001-18193	99
430572H	148	430786H	166	431541H	165	435611H	32, 153	436228H	200	552001-18194	99
430573H	148	430787H	166	431542H	165	435612H	32, 153	436229H	200	552001-18196	99
430574H	148	430788H	166	431543H	165	435613H	32, 153	436230H	200	552001-18210H	174
430575H	148	430789H	33, 166	431544H	165	435614H	32, 153	436231H	200	552001-18213H	175
430701H	162	430790H	33, 166	431545H	165	435615H	32, 153	436232H	200	552001-18214H	175
430702H	162	430791H	33, 166	431546H	166	435616H	32, 153	436233H	200	552001-34070H	113
430703H	162	430792H	33, 166	431547H	166	435617H	32, 153	436234H	200	552001-34120H	113
430704H	162	430793H	33, 166	431548H	166	435618H	32, 153	436235H	200	552001-34125H	113
430705H	162	430794H	33, 166	431549H	166	435619H	32, 153	436236H	200	552001-34126H	113
430706H	162	430795H	33, 166	431550H	166	435620H	32, 153	436237H	200	552001-34127H	113
430707H	162	430796H	33, 166	431551H	33, 166	435621H	32, 153	436238H	200	552001-34128H	113
430708H	162	430802H	33, 166	431552H	33, 166	435622H	32, 153	436239H	200	552001-341550HK	215
430709H	162	430803H	33, 166	431553H	33, 166	435623H	32, 153	436240H	200	552001-34170H	113
430710H	162	430804H	33, 166	431554H	33, 166	435624H	32, 153	436241H	200	552001-342550HK	216
430711H	162	430805H	33, 166	431555H	33, 166	435625H	32, 153	436242H	200	552001-37088	99
430712H	162	430806H	167	431556H	33, 166	435626H	32, 153	436243H	200	552001-37110H	101, 175
430713H	162	430807H	167	431557H	167	435627H	32, 153	436632H	117, 153	552001-37112H	101, 220
430714H	162	430808H	167	431558H	167	435628H	32, 153	436633H	117, 153	552001-37120	101
430715H	162	430809H	167	431559H	116, 167	435629H	32, 153	436634H	117, 153	552001-37121	101
430716H	162	430810H	116, 167	431560H	116, 167	435630H	32, 153	436635H	117, 153	552001-37122	102
430717H	164	430811H	116, 167	431561H	116, 167	435631H	32, 153	436636H	117, 153	552001-37125	103
430718H	164	430812H	116, 167	431562H	116, 167	435632H	32, 153	436637H	117, 153	552001-37126	103
430719H	164	430813H	116, 167	431563H	116, 167	435633H	32, 153	436638H	117, 153	552001-37127	103
430720H	164	430814H	116, 167	431564H	116, 167	435634H	32, 153	436639H	117, 153	552001-37180	102
430721H	162	430815H	116, 167	431565H	116, 167	435635H	32, 153	436640H	117, 153	552001-37182	102
430722H	162	430816H	116, 167	431566H	116, 167	435636H	32, 153	436641H	117, 153	552001-37183	103
430723H	162	430817H	116, 167	431576H	163	435685H	150	436642H	117, 153	552001-37185	103
430724H	162	430818H	116, 167	431576H-TF	163	435685H-TF	150	436643H	117, 153	552001-37186	99
430725H	162	430819H	116, 167	431577H	163	435685H-TK	151	436644H	117, 153	552001-37188	102
430726H	162	430820H	116, 167	431577H-TF	163	435686H	150	436645H	117, 153	552001-37189	103
430727H	162	430821H	116, 167	431578H	163	435686H-TF	150	436646H	117, 153	552001-41550HK	174
430728H	162	430822H	116, 167	431578H-TF	163	435686H-TK	151	436647H	117, 153	552001-42550HK	174
430729H	163	430823H	116, 167	431579H	163	435687H	150	436648H	117, 153	552001-55100	49
430730H	163	430824H	116, 167	431579H-TF	163	435687H-TF	150	436649H	117, 153	552001-55101	49
430731H	163	430825H	116, 167	431580H	163	435687H-TK	151	436650H	117, 153	552001-55105	49
430732H	163	430834H	162	431580H-TF	163	435688H	150	436651H	117, 153	552001-55106	49
430733H	163	430835H	162	431581H	163	435688H-TF	150	436652H	117, 153	552001-55107/08	49
430734H	163	430836H	162	431581H-TF	163	435688H-TK	151	436653H	117, 153	552001-55140	49
430735H	163	430837H	162	431582H	163	435689H	150	436654H	117, 153	552001-55141	49
430736H	163	430984H	164	431583H	163	435689H-TF	150	436655H	117, 153	552001-55143	49
430737H	164	430985H	164	431584H	163	435689H-TK	151	436656H	117, 153	552001-55145	49
430738H	164	430986H	164	431585H	163	435690H	150	436657H	117, 153	552001-55146	49
430739H	164	430987H	164	431586H	163	435690H-TF	150	436658H	117, 153	552001-55147/48	49
430740H	164	430988H	164	431587H	163	435690H-TK	151	436659H	117, 153	552001-55180	37
430741H	164	430989H	164	435170H	162	435691H	150	436660H	117, 153	552001-55181	37
430742H	164	430990H	164	435171H	162	435691H-TF	150	436661H	117, 153	552001-55185	37
430743H	164	430991H	164	435270H	200	435691H-TK	151	436662H	117, 153	552001-55186	37
430744H	164	431501H	162	435271H	200	435692H	150	436663H	117, 153	552001-55187/88	37, 41
430753H	165	431502H	162	435272H	200	435692H-TF	150	436664H	117, 153	552001-55440	94
430754H	165	431503H	162	435273H	200	435692H-TK	151	436665H	117, 153	552001-55442	94
430755H	165	431504H	162	435274H	200	435693H	150	436666H	117, 153	552001-55445	94
430756H	165	431505H	162	435275H	200	435693H-TF	150	436667H	117, 153	552001-55446	94
430757H	165	431506H	162	435276H	200	435693H-TK	151	436678H	117, 153	552001-55460	95
430758H	165	431507H	162	435277H	200	435694H	150	436679H	117, 153	552001-55462	95
430759H	165	431508H	162	435330H	200	435694H-TF	150	436680H	117, 153	552001-55465	95
430760H	165	431509H	162	435331H	200	435694H-TK	151	436681H	117, 153	552001-55466	95
430761H	165	431510H	162	435332H	200	435695H	150	436682H	117, 153	552001-55563	114
430762H	165	431511H	162	435333H	200	435696H	150	436683H	117, 153	552001-55565	114
430763H	165	431512H	162	435334H	200	435697H	150	436684H	117, 153	552001-55566	114
430764H	165	431513H	163	435335H	200	435698H	150	436685H	117, 153	552001-55567	114
430765H	165	431514H	163	435336H	200	435699H	150	436686H	117, 153	552001-55800	95
430766H	165	431515H	163	435337H	200	435700H	150	436687H	117, 153	552001-55802	95
430767H	165	431516H	163	435569H	144	435701H	150	436688H	117, 153	552001-55805	95

Artikel-Nr.	Seite	Artikel-Nr.	Seite	Artikel-Nr.	Seite	Artikel-Nr.	Seite	Artikel-Nr.	Seite	Artikel-Nr.	Seite
552001-55806	95	552002-34125H	113	552002-86161	57	552009-12050H	174	552019-18120H	176	552029-18210H	176
552001-55850	57	552002-34126H	113	552002-86162	57	552009-18120H	174	552019-18210H	176	552029-341550HK	217
552001-55852	57	552002-34127H	113	552002-86163	57	552009-18210H	174	552019-341550HK	217	552029-342550HK	218
552001-55855	57	552002-34128H	113	552002-86165	57	552009-341550HK	215	552019-342550HK	218	552029-41550HK	176
552001-55856	57	552002-341550HK	215	552002-86167/68	57	552009-342550HK	216	552019-41550HK	176	552029-42550HK	176
552001-55857/58	57	552002-34170H	113	552002-87160	45	552009-41550HK	174	552019-42550HK	176	552030-12020H	176
552001-85160	37	552002-342550HK	216	552002-87161	45	552009-42550HK	174	552020-12020H	176	552030-12050H	176
552001-85161	37	552002-37088	99	552002-87163	45	552010-12020H	174	552020-12050H	176	552030-18120H	176
552001-85163	37	552002-37110H	101, 175	552002-87165	45	552010-12050H	174	552020-18120H	176	552030-18210H	176
552001-85165	37	552002-37112H	101, 220	552002-87166	45	552010-18120H	174	552020-18210H	176	552030-341550HK	217
552001-85166	37	552002-37120	101	552002-87167/68	45	552010-18210H	174	552020-341550HK	217	552030-342550HK	218
552001-85167/68	37, 41	552002-37121	101	552002-95160	41	552010-341550HK	215	552020-342550HK	218	552030-41550HK	176
552001-85180	39	552002-37122	102	552002-95161	41	552010-342550HK	216	552020-41550HK	176	552030-42550HK	176
552001-85181	39	552002-37125	103	552002-95163	41	552010-41550HK	174	552020-42550HK	176	552031-12020H	176
552001-85183	39	552002-37126	103	552002-95165	41	552010-42550HK	174	552021-12020H	176	552031-12050H	176
552001-85185	39	552002-37127	103	552002-95166	41	552011-12020H	174	552021-12050H	176	552031-18120H	176
552001-85186	39	552002-37180	102	552002-95180	41	552011-12050H	174	552021-18120H	176	552031-18210H	176
552001-85187/88	39	552002-37182	102	552002-95181	41	552011-18120H	174	552021-18210H	176	552031-341550HK	217
552001-85190	39	552002-37183	103	552002-95183	41	552011-18210H	174	552021-341550HK	217	552031-342550HK	218
552001-85191	39	552002-37185	103	552002-95185	41	552011-341550HK	215	552021-342550HK	218	552031-41550HK	176
552001-85193	39	552002-37186	99	552002-95186	41	552011-342550HK	216	552021-41550HK	176	552031-42550HK	176
552001-85195	39	552002-37188	102	552002-S50044	37	552011-41550HK	174	552021-42550HK	176	552032-12020H	176
552001-85196	39	552002-37189	103	552002-S50065	49	552011-42550HK	174	552022-12020H	176	552032-12050H	176
552001-85197/98	39	552002-41550HK	174	552002-S55102	49	552012-12020H	174	552022-12050H	176	552032-18120H	176
552001-86160	57	552002-42550HK	174	552002-S55142	49	552012-12050H	174	552022-18120H	176	552032-18210H	176
552001-86161	57	552002-55100	49	552002-S55182	37	552012-18120H	174	552022-18210H	176	552032-341550HK	217
552001-86162	57	552002-55101	49	552002-S85162	37	552012-18210H	174	552022-341550HK	217	552032-342550HK	218
552001-86163	57	552002-55105	49	552002-S85182	39	552012-341550HK	215	552022-342550HK	218	552032-41550HK	176
552001-86165	57	552002-55106	49	552002-S85192	39	552012-342550HK	216	552022-41550HK	176	552032-42550HK	176
552001-86167/68	57	552002-55107/08	49	552002-S87162	45	552012-41550HK	174	552022-42550HK	176	552033-12020H	177
552001-87160	45	552002-55140	49	552002-S95162	41	552012-42550HK	174	552023-12020H	176	552033-12050H	177
552001-87161	45	552002-55141	49	552002-S95182	41	552013-12020H	176	552023-12050H	176	552033-18120H	177
552001-87163	45	552002-55143	49	552003-12020H	174	552013-12050H	176	552023-18120H	176	552033-18210H	177
552001-87165	45	552002-55145	49	552003-12050H	174	552013-18120H	176	552023-18210H	176	552033-341550HK	217
552001-87166	45	552002-55146	49	552003-18120H	174	552013-18210H	176	552023-341550HK	217	552033-342550HK	218
552001-87167/68	45	552002-55147/48	49	552003-18210H	174	552013-341550HK	215	552023-342550HK	218	552033-41550HK	177
552001-95160	41	552002-55180	37	552003-341550HK	215	552013-342550HK	216	552023-41550HK	176	552033-42550HK	177
552001-95161	41	552002-55181	37	552003-342550HK	216	552013-41550HK	176	552023-42550HK	176	552034-12020H	177
552001-95163	41	552002-55185	37	552003-41550HK	174	552013-42550HK	176	552024-12020H	176	552034-12050H	177
552001-95165	41	552002-55186	37	552003-42550HK	174	552014-12020H	176	552024-12050H	176	552034-18120H	177
552001-95166	41	552002-55187/88	37, 41	552004-12020H	174	552014-12050H	176	552024-18120H	176	552034-18210H	177
552001-95180	41	552002-55440	94	552004-12050H	174	552014-18120H	176	552024-18210H	176	552034-341550HK	217
552001-95181	41	552002-55442	94	552004-18120H	174	552014-18210H	176	552024-341550HK	217	552034-342550HK	218
552001-95183	41	552002-55445	94	552004-18210H	174	552014-341550HK	215	552024-342550HK	218	552034-41550HK	177
552001-95185	41	552002-55446	94	552004-341550HK	215	552014-342550HK	216	552024-41550HK	176	552034-42550HK	177
552001-95186	41	552002-55460	95	552004-342550HK	216	552014-41550HK	176	552024-42550HK	176	552035-12020H	177
552001-S50044	37	552002-55462	95	552004-41550HK	174	552014-42550HK	176	552025-12020H	176	552035-12050H	177
552001-S50065	49	552002-55465	95	552004-42550HK	174	552015-12020H	176	552025-12050H	176	552035-18120H	177
552001-S55102	49	552002-55466	95	552005-12020H	174	552015-12050H	176	552025-18120H	176	552035-18210H	177
552001-S55142	49	552002-55563	114	552005-12050H	174	552015-18120H	176	552025-18210H	176	552035-341550HK	217
552001-S55182	37	552002-55565	114	552005-18120H	174	552015-18210H	176	552025-341550HK	217	552035-342550HK	218
552001-S85162	37	552002-55566	114	552005-18210H	174	552015-341550HK	215	552025-342550HK	218	552035-41550HK	177
552001-S85182	39	552002-55567	114	552005-341550HK	215	552015-342550HK	216	552025-41550HK	176	552035-42550HK	177
552001-S85192	39	552002-55800	95	552005-342550HK	216	552015-41550HK	176	552025-42550HK	176	552036-12020H	177
552001-S87162	45	552002-55802	95	552005-41550HK	174	552015-42550HK	176	552026-12020H	176	552036-12050H	177
552001-S95162	41	552002-55805	95	552005-42550HK	174	552016-12020H	176	552026-12050H	176	552036-18120H	177
552001-S95182	41	552002-55806	95	552006-12020H	174	552016-12050H	176	552026-18120H	176	552036-18210H	177
552002-12020H	174	552002-55850	57	552006-12050H	174	552016-18120H	176	552026-18210H	176	552036-341550HK	217
552002-12023H	175	552002-55852	57	552006-18120H	174	552016-18210H	176	552026-341550HK	217	552036-342550HK	218
552002-12050H	174	552002-55855	57	552006-18210H	174	552016-341550HK	215	552026-342550HK	218	552036-41550HK	177
552002-12053H	175	552002-55856	57	552006-341550HK	215	552016-342550HK	216	552026-41550HK	176	552036-42550HK	177
552002-17112	99	552002-55857/58	57	552006-342550HK	216	552016-41550HK	176	552026-42550HK	176	552037-12020H	177
552002-17190	99	552002-85160	37	552006-41550HK	174	552016-42550HK	176	552027-12020H	176	552037-12050H	177
552002-17191	99	552002-85161	37	552006-42550HK	174	552017-12020H	176	552027-12050H	176	552037-18120H	177
552002-17193	99	552002-85163	37	552007-12020H	174	552017-12050H	176	552027-18120H	176	552037-18210H	177
552002-17194	99	552002-85165	37	552007-12050H	174	552017-18120H	176	552027-18210H	176	552037-341550HK	217
552002-17196	99	552002-85166	37	552007-18120H	174	552017-18210H	176	552027-341550HK	217	552037-342550HK	218
552002-18120H	174	552002-85167/68	37, 41	552007-18210H	174	552017-341550HK	217	552027-342550HK	218	552037-41550HK	177
552002-18123H	175	552002-85180	39	552007-341550HK	215	552017-342550HK	218	552027-41550HK	176	552037-42550HK	177
552002-18124H	175	552002-85181	39	552007-342550HK	216	552017-41550HK	176	552027-42550HK	176	552038-12020H	177
552002-18190	99	552002-85183	39	552007-41550HK	174	552017-42550HK	176	552028-12020H	176	552038-12050H	177
552002-18191	99	552002-85185	39	552007-42550HK	174	552018-12020H	176	552028-12050H	176	552038-18120H	177
552002-18192	99	552002-85186	39	552008-12020H	174	552018-12050H	176	552028-18120H	176	552038-18210H	177
552002-18193	99	552002-85187/88	39	552008-12050H	174	552018-18120H	176	552028-18210H	176	552038-341550HK	217
552002-18194	99	552002-85190	39	552008-18120H	174	552018-18210H	176	552028-341550HK	217	552038-342550HK	218
552002-18196	99	552002-85191	39	552008-18210H	174	552018-341550HK	217	552028-342550HK	218	552038-41550HK	177
552002-18210H	174	552002-85193	39	552008-341550HK	215	552018-342550HK	218	552028-41550HK	176	55	

Artikel-Nr.	Seite	Artikel-Nr.	Seite	Artikel-Nr.	Seite	Artikel-Nr.	Seite	Artikel-Nr.	Seite	Artikel-Nr.	Seite
552039-341550HK	217	553001-34307	113	553002-34070H	113	553002-59427	25	553040-38110H	182	554010-32050H	185
552039-342550HK	218	553001-34308	113	553002-34120H	113	553002-59428	25	553112-32020H	182	554011-38110H	185
552039-41550HK	177	553001-34309	113	553002-34125H	113	553002-59620	109	553112-32050H	182	554011-32020H	185
552039-42550HK	177	553001-37110H	101, 183	553002-34126H	113	553002-59627	109	553112-38110H	182	554011-32050H	185
552040-12020H	177	553001-37112H	101, 227	553002-34127H	113	553002-59628	109	553113-32020H	182	554011-38110H	185
552040-12050H	177	553001-37120	101	553002-34128H	113	553002-59629	109	553113-32050H	182	554014-32020H	185
552040-18120H	177	553001-37121	101	553002-34146H	107	553002-59630	109	553113-38110H	182	554015-32050H	185
552040-18210H	177	553001-37122	102	553002-34147H	107	553002-59637	109	553115-32020H	182	554014-38110H	185
552040-341550HK	217	553001-37125	103	553002-34148H	107	553002-59638	109	553115-32050H	182	554015-32020H	185
552040-342550HK	218	553001-37126	103	553002-34149H	107	553002-59639	109	553115-38110H	182	554015-32050H	185
552040-41550HK	177	553001-37127	103	553002-34156H	107	553003-32020H	181	553117-32020H	182	554015-38110H	185
552040-42550HK	177	553001-37180	102	553002-34157H	107	553003-32050H	181	553117-32050H	182	554016-32020H	185
552112-12020H	174	553001-37182	102	553002-34158H	107	553003-38110H	181	553117-38110H	182	554016-32050H	185
552112-12050H	174	553001-37183	103	553002-34159H	107	553004-32020H	181	553118-32020H	182	554016-38110H	185
552112-18120H	174	553001-37185	103	553002-34306	113	553004-32050H	181	553118-32050H	182	554019-32020H	185
552112-18210H	174	553001-37188	102	553002-34307	113	553004-38110H	181	553118-38110H	182	554019-32050H	185
552112-341550HK	215	553001-37189	103	553002-34308	113	553006-32020H	181	553119-32020H	182	554019-38110H	185
552112-342550HK	216	553001-38110H	181	553002-34309	113	553006-32050H	181	553119-32050H	182	554023-32020H	185
552112-41550HK	174	553001-38115H	183	553002-37110H	101, 183	553006-38110H	181	553119-38110H	182	554023-32050H	185
552112-42550HK	174	553001-38116H	183	553002-37112H	101, 227	553007-32020H	181	554001-32020H	185	554023-38110H	185
552113-12020H	174	553001-38117H	183	553002-37120	101	553007-32050H	181	554001-32025H	186	554026-32020H	185
552113-12050H	174	553001-38118H	183	553002-37121	101	553007-38110H	181	554001-32027H	186	554026-32050H	185
552113-18120H	174	553001-53150	32	553002-37122	102	553008-32020H	181	554001-32050H	185	554026-38110H	185
552113-18210H	174	553001-53151	32	553002-37125	103	553008-32050H	181	554001-32055H	186	554027-32020H	185
552113-341550HK	215	553001-53159	32	553002-37126	103	553008-38110H	181	554001-32057H	186	554027-32050H	185
552113-342550HK	216	553001-55520	95	553002-37127	103	553010-32020H	181	554001-37120	101	554027-38110H	185
552113-41550HK	174	553001-55522	95	553002-37180	102	553010-32050H	181	554001-37121	101	554031-32020H	185
552113-42550HK	174	553001-55526	95	553002-37182	102	553010-38110H	181	554001-37122	102	554031-32050H	185
552115-12020H	174	553001-55720	26	553002-37183	103	553011-32020H	181	554001-37125	103	554031-38110H	185
552115-12050H	174	553001-55722	26	553002-37185	103	553011-32050H	181	554001-37126	103	554035-32020H	185
552115-18120H	174	553001-55725	26	553002-37188	102	553011-38110H	181	554001-37127	103	554035-32050H	185
552115-18210H	174	553001-55729	26	553002-37189	103	553014-32020H	181	554001-37180	102	554035-38110H	185
552115-341550HK	215	553001-55730	25	553002-38110H	181	553014-32050H	181	554001-37182	102	554036-32020H	185
552115-342550HK	216	553001-55732	25	553002-38115H	183	553014-38110H	181	554001-37183	103	554036-32050H	185
552115-41550HK	174	553001-55735	25	553002-38116H	183	553015-32020H	181	554001-37185	103	554036-38110H	185
552115-42550HK	174	553001-55736	25	553002-38117H	183	553015-32050H	181	554001-37188	102	554038-32020H	185
552117-12020H	174	553001-55737	25	553002-38118H	183	553015-38110H	181	554001-37189	103	554038-32050H	185
552117-12050H	174	553001-55738	25	553002-53150	32	553016-32020H	181	554001-38110H	185	554038-38110H	185
552117-18120H	174	553001-55740	27	553002-53151	32	553016-32050H	181	554001-38115H	186	554039-32020H	185
552117-18210H	174	553001-55742	27	553002-53159	32	553016-38110H	181	554001-38116H	186	554039-32050H	185
552117-341550HK	215	553001-55745	27	553002-53320H	116	553018-32020H	181	554001-38117H	186	554039-38110H	185
552117-342550HK	216	553001-55749	27	553002-53321H	116	553018-32050H	181	554001-38118H	186	554040-32020H	185
552117-41550HK	174	553001-55760	26	553002-53322H	116	553018-38110H	181	554002-32020H	185	554040-32050H	185
552117-42550HK	174	553001-55762	26	553002-53323H	116	553019-32020H	181	554002-32025H	186	554040-38110H	185
552118-12020H	174	553001-55765	26	553002-55720	26	553019-32050H	181	554002-32027H	186	554111-32020H	185
552118-12050H	174	553001-55766	26	553002-55722	26	553019-38110H	181	554002-32050H	186	554111-32025H	186
552118-18120H	174	553001-55770	26	553002-55725	26	553023-32020H	181	554002-32055H	186	554111-32027H	186
552118-18210H	174	553001-55775	26	553002-55729	26	553023-32050H	181	554002-32057H	186	554111-32050H	185
552118-341550HK	215	553001-55820	31	553002-55730	25	553023-38110H	181	554002-37120	101	554111-32055H	186
552118-342550HK	216	553001-55821	31	553002-55732	25	553026-32020H	181	554002-37121	101	554111-32057H	186
552118-41550HK	174	553001-55822	31	553002-55735	25	553026-32050H	181	554002-37122	102	554111-37120	101
552118-42550HK	174	553001-55825	31	553002-55736	25	553026-38110H	181	554002-37125	103	554111-37121	101
552119-12020H	174	553001-55826	31	553002-55737	25	553027-32020H	181	554002-37126	103	554111-37122	102
552119-12050H	174	553001-55830	31	553002-55738	25	553027-32050H	181	554002-37127	103	554111-37125	103
552119-18120H	174	553001-55831	31	553002-55740	27	553027-38110H	181	554002-37180	102	554111-37126	103
552119-18210H	174	553001-55832	31	553002-55742	27	553031-32020H	181	554002-37182	102	554111-37127	103
552119-341550HK	215	553001-55835	31	553002-55745	27	553031-32050H	181	554002-37183	103	554111-37180	102
552119-342550HK	216	553001-55836	31	553002-55749	27	553031-38110H	181	554002-37185	103	554111-37182	102
552119-41550HK	174	553001-55840	32	553002-55760	26	553033-32020H	181	554002-37188	102	554111-37183	103
552119-42550HK	174	553001-55841	32	553002-55762	26	553033-32050H	181	554002-37189	103	554111-37185	103
553001-32020H	181	553001-55845	32	553002-55765	26	553033-38110H	181	554002-38110H	185	554111-37188	102
553001-32025H	183	553001-59420	25	553002-55766	26	553034-32020H	181	554002-38115H	186	554111-37189	103
553001-32027H	183	553001-59422	25	553002-55770	26	553034-32050H	181	554002-38116H	186	554111-38110H	185
553001-32050H	181	553001-59425	25	553002-55775	26	553034-38110H	181	554002-38117H	186	554111-38115H	186
553001-32055H	183	553001-59426	25	553002-55820	31	553035-32020H	181	554002-38118H	186	554111-38116H	186
553001-32057H	183	553001-59427	25	553002-55821	31	553035-32050H	181	554003-32020H	185	554111-38117H	186
553001-34070H	113	553001-59428	25	553002-55822	31	553035-38110H	181	554003-32050H	185	554111-38118H	186
553001-34120H	113	553001-59620	109	553002-55825	31	553036-32020H	181	554003-38110H	185	554113-32020H	185
553001-34125H	113	553001-59627	109	553002-55826	31	553036-32050H	181	554004-32020H	185	554113-32050H	185
553001-34126H	113	553001-59628	109	553002-55830	31	553036-38110H	181	554004-32050H	185	554113-38110H	185
553001-34127H	113	553001-59629	109	553002-55831	31	553037-32020H	182	554004-38110H	185	554117-32020H	185
553001-34128H	113	553001-59630	109	553002-55832	31	553037-32050H	182	554006-32020H	185	554117-32050H	185
553001-34146H	107	553001-59637	109	553002-55835	31	553037-38110H	182	554006-32050H	185	554117-38110H	185
553001-34147H	107	553001-59638	109	553002-55836	31	553038-32020H	182	554006-38110H	185	554118-32020H	185
553001-34148H	107	553001-59639	109	553002-55840	32	553038-32050H	182	554007-32020H	185	554118-32050H	185
553001-34149H	107	553002-32020H	181	553002-55841	32	553038-38110H	182	554007-32050H	185	554118-38110H	185
553001-34156H	107	553002-32025H	183	553002-55845	32	553039-32020H	182	554007-38110H	185	554119-32020H	185
55300											

Artikel-Nr.	Seite	Artikel-Nr.	Seite	Artikel-Nr.	Seite	Artikel-Nr.	Seite	Artikel-Nr.	Seite	Artikel-Nr.	Seite
555023-27182H	194	555117-32100H	193	5716-55856	57	610-2043	234	700-85160	37	701-17191	99
555023-32020H	192	555117-34090H	193	5716-55857/58	57	610-2111	234	700-85161	37	701-17193	99
555023-32050H	192	555117-38110H	192	5716-85160	37	610-2113	234	700-85163	37	701-17194	99
555023-32080H	193	555117-42550HK	192	5716-85161	37	700-17112	99	700-85165	37	701-17196	99
555023-32100H	193	555117-42580HK	193	5716-85163	37	700-17190	99	700-85166	37	701-18190	99
555023-34090H	193	555118-27180H	194	5716-85165	37	700-17191	99	700-85167/68	37, 41	701-18191	99
555023-38110H	192	555118-27181H	194	5716-85166	37	700-17193	99	700-85180	39	701-18192	99
555023-42550HK	192	555118-27182H	194	5716-85167/68	37, 41	700-17194	99	700-85181	39	701-18193	99
555023-42580HK	193	555118-32020H	192	5716-85180	39	700-17196	99	700-85183	39	701-18194	99
555035-27180H	194	555118-32050H	192	5716-85181	39	700-18190	99	700-85185	39	701-18196	99
555035-27181H	194	555118-32080H	193	5716-85183	39	700-18191	99	700-85186	39	701-34020	100
555035-27182H	194	555118-32100H	193	5716-85185	39	700-18192	99	700-85187/88	39	701-37011	115
555035-32020H	192	555118-34090H	193	5716-85186	39	700-18193	99	700-85190	39	701-37015	115
555035-32050H	192	555118-38110H	192	5716-85187/88	39	700-18194	99	700-85191	39	701-37017	115
555035-32080H	193	555118-42550HK	192	5716-85190	39	700-18196	99	700-85193	39	701-37018	115
555035-32100H	193	555118-42580HK	193	5716-85191	39	700-37011	115	700-85195	39	701-37021	100
555035-34090H	193	5716-17112	99	5716-85193	39	700-37015	115	700-85196	39	701-37023	100
555035-38110H	192	5716-17190	99	5716-85195	39	700-37017	115	700-85197/98	39	701-37024	100
555035-42550HK	192	5716-17191	99	5716-85196	39	700-37018	115	700-86160	57	701-37031	115
555035-42580HK	193	5716-17193	99	5716-85197/98	39	700-37021	100	700-86161	57	701-37035	115
555036-27180H	194	5716-17194	99	5716-86160	57	700-37023	100	700-86162	57	701-37080	100
555036-27181H	194	5716-17196	99	5716-86161	57	700-37024	100	700-86163	57	701-37081	100
555036-27182H	194	5716-18190	99	5716-86162	57	700-37031	115	700-86165	57	701-37082	100
555036-32020H	192	5716-18191	99	5716-86163	57	700-37035	115	700-86167/68	57	701-37088	99
555036-32050H	192	5716-18192	99	5716-86165	57	700-37080	100	700-87160	45	701-37090	100
555036-32080H	193	5716-18193	99	5716-86167/68	57	700-37081	100	700-87161	45	701-37091	100
555036-32100H	193	5716-18194	99	5716-87160	45	700-37082	100	700-87163	45	701-37092	100
555036-34090H	193	5716-18196	99	5716-87161	45	700-37088	99	700-87165	45	701-37120	101
555036-38110H	192	5716-34126H	113	5716-87163	45	700-37120	101	700-87166	45	701-37121	101
555036-42550HK	192	5716-341550HK	215	5716-87165	45	700-37121	101	700-87167/68	45	701-37122	102
555036-42580HK	193	5716-342550HK	216	5716-87166	45	700-37122	102	700-95160	41	701-37125	103
555038-27180H	194	5716-37088	99	5716-87167/68	45	700-37125	103	700-95161	41	701-37126	103
555038-27181H	194	5716-37120	101	5716-95160	41	700-37126	103	700-95163	41	701-37127	103
555038-27182H	194	5716-37121	101	5716-95161	41	700-37127	103	700-95165	41	701-37180	102
555038-32020H	192	5716-37122	102	5716-95163	41	700-37180	102	700-95166	41	701-37182	102
555038-32050H	192	5716-37125	103	5716-95165	41	700-37182	102	700-95180	41	701-37183	103
555038-32080H	193	5716-37126	103	5716-95166	41	700-37183	103	700-95181	41	701-37185	103
555038-32100H	193	5716-37127	103	5716-95180	41	700-37185	103	700-95183	41	701-37186	99
555038-34090H	193	5716-37180	102	5716-95181	41	700-37186	99	700-95185	41	701-37188	102
555038-38110H	192	5716-37182	102	5716-95183	41	700-37188	102	700-95186	41	701-37189	103
555038-42550HK	192	5716-37183	103	5716-95185	41	700-37189	103	700-S50044	37	701-44025	100
555038-42580HK	193	5716-37185	103	5716-95186	41	700-55100	49	700-S50065	49	701-44026	100
555039-27180H	194	5716-37186	99	5716-S50044	37	700-55101	49	700-S55102	49	701-55100	49
555039-27181H	194	5716-37188	102	5716-S50065	49	700-55105	49	700-S55142	49	701-55101	49
555039-27182H	194	5716-37189	103	5716-S55102	49	700-55106	49	700-S55182	37	701-55105	49
555039-32020H	192	5716-41550HK	174	5716-S55142	49	700-55107/08	49	700-S85162	37	701-55106	49
555039-32050H	192	5716-55100	49	5716-S55182	37	700-55140	49	700-S85182	39	701-55107/08	49
555039-32080H	193	5716-55101	49	5716-S85162	37	700-55141	49	700-S85192	39	701-55140	49
555039-32100H	193	5716-55105	49	5716-S85182	39	700-55143	49	700-S87162	45	701-55141	49
555039-34090H	193	5716-55106	49	5716-S85192	39	700-55145	49	700-S95162	41	701-55143	49
555039-38110H	192	5716-55107/08	49	5716-S87162	45	700-55146	49	700-S95182	41	701-55145	49
555039-42550HK	192	5716-55140	49	5716-S95162	41	700-55147/48	49	700158	164	701-55146	49
555039-42580HK	193	5716-55141	49	5716-S95182	41	700-55180	37	700159	164	701-55147/48	49
555040-27180H	194	5716-55143	49	5716i-12020H	174	700-55181	37	700160	164	701-55180	37
555040-27181H	194	5716-55145	49	5716i-12023H	175	700-55185	37	700161	164	701-55181	37
555040-27182H	194	5716-55146	49	5716i-12050H	174	700-55186	37	700162	164	701-55185	37
555040-32020H	192	5716-55147/48	49	5716i-12053H	175	700-55187/88	37, 41	700i-12020H	174	701-55186	37
555040-32050H	192	5716-55180	37	5716i-18120H	174	700-55440	94	700i-12023H	175	701-55187/88	37, 41
555040-32080H	193	5716-55181	37	5716i-18123H	175	700-55442	94	700i-12050H	174	701-55440	94
555040-32100H	193	5716-55185	37	5716i-18124H	175	700-55445	94	700i-12053H	175	701-55442	94
555040-34090H	193	5716-55186	37	5716i-18210H	174	700-55446	94	700i-18120H	174	701-55445	94
555040-38110H	192	5716-55187/88	37, 41	5716i-18213H	175	700-55460	95	700i-18123H	175	701-55446	94
555040-42550HK	192	5716-55440	94	5716i-18214H	175	700-55462	95	700i-18124H	175	701-55460	95
555040-42580HK	193	5716-55442	94	5716i-34070H	113	700-55465	95	700i-18210H	174	701-55462	95
555113-27180H	194	5716-55445	94	5716i-34120H	113	700-55466	95	700i-18213H	175	701-55465	95
555113-27181H	194	5716-55446	94	5716i-34125H	113	700-55563	114	700i-18214H	175	701-55466	95
555113-27182H	194	5716-55460	95	5716i-34127H	113	700-55565	114	700i-34070H	113	701-55563	114
555113-32020H	192	5716-55462	95	5716i-34128H	113	700-55566	114	700i-34120H	113	701-55565	114
555113-32050H	192	5716-55465	95	5716i-34170H	113	700-55567	114	700i-34125H	113	701-55566	114
555113-32080H	193	5716-55466	95	5716i-37110H	101, 175	700-55800	95	700i-34126H	113	701-55567	114
555113-32100H	193	5716-55563	114	5716i-37112H	101, 220	700-55802	95	700i-34127H	113	701-55800	95
555113-34090H	193	5716-55565	114	5716i-42550HK	174	700-55805	95	700i-34128H	113	701-55802	95
555113-38110H	192	5716-55566	114	610-2008	234	700-55806	95	700i-341550HK	215	701-55805	95
555113-42550HK	192	5716-55567	114	610-2016	234	700-55850	57	700i-34170H	113	701-55806	95
555113-42580HK	193	5716-55800	95	610-2023	234	700-55852	57	700i-342550HK	216	701-55850	57
555117-27180H	194	5716-55802	95	610-2033	234	700-55855	57	700i-37110H	101, 175	701-55852	57
555117-27181H	194	5716-55805	95	610-2038	234	700-55856	57	700i-37112H	101, 220	701-55855	57
555117-27182H	194	5716-55806	95	610-2039	234	700-55857/58	57	700i-41550HK	174	701-55856	57
555117-32020H	192	5716-55850	57	610-2040	234	700-59680	115	700i-42550HK	174	701-55857/58	57
555117-32050H	192	5716-55852	57	610-2041	234	700-59681	115	701-17112	99	701-59680	115
555117-32080H	193	5716-55855	57	610-2042	234	700-59685	115	701-17190	99	701-59681	115

Artikel-Nr.	Seite	Artikel-Nr.	Seite	Artikel-Nr.	Seite	Artikel-Nr.	Seite	Artikel-Nr.	Seite	Artikel-Nr.	Seite
701-59685	115	702-2008H	215	703-2119H	215	710-2028H	217	712-2118H	215	720-2021H	218
701-85160	37	702-2010H	215	703-2120H	215	710-2029H	217	712-2119H	215	720-2022H	218
701-85161	37	702-2011H	215	703-2121H	215	710-2030H	217	712-2120H	215	720-2023H	218
701-85163	37	702-2012H	215	705-2001H	215	710-2031H	217	712-2121H	215	720-2024H	218
701-85165	37	702-2014H	215	705-2002H	215	710-2032H	217	715-2001H	216	720-2025H	218
701-85166	37	702-2015H	215	705-2003H	215	710-2033H	217	715-2002H	216	720-2026H	218
701-85167/68	37, 41	702-2016H	215	705-2004H	215	710-2034H	217	715-2003H	216	720-2027H	218
701-85180	39	702-2018H	217	705-2005H	215	710-2035H	217	715-2004H	216	720-2028H	218
701-85181	39	702-2019H	217	705-2006H	215	710-2036H	217	715-2005H	216	720-2029H	218
701-85183	39	702-2020H	217	705-2007H	215	710-2037H	217	715-2006H	216	720-2030H	218
701-85185	39	702-2022H	217	705-2008H	215	710-2038H	217	715-2007H	216	720-2031H	218
701-85186	39	702-2023H	217	705-2009H	215	710-2039H	217	715-2008H	216	720-2032H	218
701-85187/88	39	702-2024H	217	705-2010H	215	710-2040H	217	715-2009H	216	720-2033H	218
701-85190	39	702-2026H	217	705-2011H	215	710-2041H	219	715-2010H	216	720-2034H	218
701-85191	39	702-2027H	217	705-2012H	215	710-2042H	219	715-2011H	216	720-2035H	218
701-85193	39	702-2028H	217	705-2013H	215	710-2043H	219	715-2012H	216	720-2036H	218
701-85195	39	702-2030H	217	705-2014H	215	710-2044H	219	715-2013H	216	720-2037H	218
701-85196	39	702-2031H	217	705-2015H	215	710-2045H	219	715-2014H	216	720-2038H	218
701-85197/98	39	702-2032H	217	705-2016H	215	710-2046H	219	715-2015H	216	720-2039H	218
701-86160	57	702-2034H	217	705-2017H	217	710-2047H	219	715-2016H	216	720-2040H	218
701-86161	57	702-2035H	217	705-2018H	217	710-2048H	219	715-2017H	218	720-2041H	219
701-86162	57	702-2036H	217	705-2019H	217	710-2049H	219	715-2018H	218	720-2042H	219
701-86163	57	702-2038H	217	705-2020H	217	710-2050H	219	715-2019H	218	720-2043H	219
701-86165	57	702-2039H	217	705-2021H	217	710-2111H	215	715-2020H	218	720-2044H	219
701-86167/68	57	702-2040H	217	705-2022H	217	710-2112H	215	715-2021H	218	720-2045H	219
701-87160	45	702-2111H	215	705-2023H	217	710-2113H	215	715-2022H	218	720-2046H	219
701-87161	45	702-2112H	215	705-2024H	217	710-2114H	215	715-2023H	218	720-2047H	219
701-87163	45	702-2113H	215	705-2025H	217	710-2115H	215	715-2024H	218	720-2048H	219
701-87165	45	702-2114H	215	705-2026H	217	710-2116H	215	715-2025H	218	720-2049H	219
701-87166	45	702-2115H	215	705-2027H	217	710-2117H	215	715-2026H	218	720-2050H	219
701-87167/68	45	702-2116H	215	705-2028H	217	710-2118H	215	715-2027H	218	720-2111H	216
701-95160	41	702-2117H	215	705-2029H	217	710-2119H	215	715-2028H	218	720-2112H	216
701-95161	41	702-2118H	215	705-2030H	217	710-2120H	215	715-2029H	218	720-2113H	216
701-95163	41	702-2119H	215	705-2031H	217	710-2121H	215	715-2030H	218	720-2114H	216
701-95165	41	702-2120H	215	705-2032H	217	712-2001H	215	715-2031H	218	720-2115H	216
701-95166	41	703-2001H	215	705-2033H	217	712-2002H	215	715-2032H	218	720-2116H	216
701-95180	41	703-2002H	215	705-2034H	217	712-2003H	215	715-2033H	218	720-2117H	216
701-95181	41	703-2003H	215	705-2035H	217	712-2004H	215	715-2034H	218	720-2118H	216
701-95183	41	703-2004H	215	705-2036H	217	712-2005H	215	715-2035H	218	720-2119H	216
701-95185	41	703-2005H	215	705-2037H	217	712-2006H	215	715-2036H	218	720-2120H	216
701-95186	41	703-2006H	215	705-2038H	217	712-2007H	215	715-2037H	218	720-2121H	216
701-S50044	37	703-2007H	215	705-2039H	217	712-2008H	215	715-2038H	218	730-2001H	216
701-S50065	49	703-2008H	215	705-2040H	217	712-2009H	215	715-2039H	218	730-2002H	216
701-S55102	49	703-2009H	215	705-2111H	215	712-2010H	215	715-2040H	218	730-2003H	216
701-S55142	49	703-2010H	215	705-2112H	215	712-2011H	215	715-2111H	216	730-2004H	216
701-S55182	37	703-2011H	215	705-2113H	215	712-2012H	215	715-2112H	216	730-2005H	216
701-S85162	37	703-2012H	215	705-2114H	215	712-2013H	215	715-2113H	216	730-2006H	216
701-S85182	39	703-2013H	215	705-2115H	215	712-2014H	215	715-2114H	216	730-2007H	216
701-S85192	39	703-2014H	215	705-2116H	215	712-2015H	215	715-2115H	216	730-2008H	216
701-S87162	45	703-2015H	215	705-2117H	215	712-2016H	215	715-2116H	216	730-2009H	216
701-S95162	41	703-2016H	215	705-2118H	215	712-2017H	215	715-2117H	216	730-2010H	216
701-S95182	41	703-2017H	217	705-2119H	215	712-2018H	217	715-2118H	216	730-2011H	216
701i-12020H	174	703-2018H	217	705-2120H	215	712-2019H	217	715-2119H	216	730-2012H	216
701i-12023H	175	703-2019H	217	705-2121H	215	712-2020H	217	715-2120H	216	730-2013H	216
701i-12050H	174	703-2020H	217	710-2001H	215	712-2021H	217	715-2121H	216	730-2014H	216
701i-12053H	175	703-2021H	217	710-2002H	215	712-2022H	217	717i-12020H	177	730-2015H	216
701i-18120H	174	703-2022H	217	710-2003H	215	712-2023H	217	717i-12050H	177	730-2016H	216
701i-18123H	175	703-2023H	217	710-2004H	215	712-2024H	217	717i-18120H	177	730-2017H	218
701i-18124H	175	703-2024H	217	710-2005H	215	712-2025H	217	717i-18210H	177	730-2018H	218
701i-18210H	174	703-2025H	217	710-2006H	215	712-2026H	217	717i-41550HK	177	730-2019H	218
701i-18213H	175	703-2026H	217	710-2007H	215	712-2027H	217	717i-42550HK	177	730-2020H	218
701i-18214H	175	703-2027H	217	710-2008H	215	712-2028H	217	720-2001H	216	730-2021H	218
701i-34070H	113	703-2028H	217	710-2009H	215	712-2029H	217	720-2002H	216	730-2022H	218
701i-34120H	113	703-2029H	217	710-2010H	215	712-2030H	217	720-2003H	216	730-2023H	218
701i-34125H	113	703-2030H	217	710-2011H	215	712-2031H	217	720-2004H	216	730-2024H	218
701i-34126H	113	703-2031H	217	710-2012H	215	712-2032H	217	720-2005H	216	730-2025H	218
701i-34127H	113	703-2032H	217	710-2013H	215	712-2033H	217	720-2006H	216	730-2026H	218
701i-34128H	113	703-2033H	217	710-2014H	215	712-2034H	217	720-2007H	216	730-2027H	218
701i-341550HK	215	703-2034H	217	710-2015H	215	712-2035H	217	720-2008H	216	730-2028H	218
701i-34170H	113	703-2035H	217	710-2016H	215	712-2036H	217	720-2009H	216	730-2029H	218
701i-342550HK	216	703-2036H	217	710-2017H	217	712-2037H	217	720-2010H	216	730-2030H	218
701i-37110H	101	703-2037H	217	710-2018H	217	712-2038H	217	720-2011H	216	730-2031H	218
701i-37111H	175	703-2038H	217	710-2019H	217	712-2039H	217	720-2012H	216	730-2032H	218
701i-37112H	101, 220	703-2039H	217	710-2020H	217	712-2040H	217	720-2013H	216	730-2033H	218
701i-41550HK	174	703-2040H	217	710-2021H	217	712-2111H	215	720-2014H	216	730-2034H	218
701i-42550HK	174	703-2111H	215	710-2022H	217	712-2112H	215	720-2015H	216	730-2035H	218
702-2002H	215	703-2112H	215	710-2023H	217	712-2113H	215	720-2016H	216	730-2036H	218
702-2003H	215	703-2113H	215	710-2024H	217	712-2114H	215	720-2017H	218	730-2037H	218
702-2004H	215	703-2115H	215	710-2025H	217	712-2115H	215	720-2018H	218	730-2038H	218
702-2006H	215	703-2117H	215	710-2026H	217	712-2116H	215	720-2019H	218	730-2039H	218
702-2007H	215	703-2118H	215	710-2027H	217	712-2117H	215	720-2020H	218	730-2040H	218

Artikel-Nr.	Seite	Artikel-Nr.	Seite	Artikel-Nr.	Seite	Artikel-Nr.	Seite	Artikel-Nr.	Seite	Artikel-Nr.	Seite
730-2111H	216	760-2120H	216	785-2040H	229	813-2042	234	8460-53320H	116, 243	864-2042	235
730-2112H	216	760-2121H	216	785-2111H	227	813-2111	234	8460-53321H	116, 243	864-2043	235
730-2113H	216	761-2001H	220, 227	785-2113H	227	813-2113	234	8460-53322H	116, 243	864-2111	235
730-2115H	216	761-2002H	220, 227	785-2115H	227	815-2008	235	8460-53323H	116, 243	864-2113	235
730-2117H	216	761-2003H	220, 227	785-2117H	227	815-2016	235	8460-7161H	241	8800-B200HK	248
730-2118H	216	761-2004H	220, 227	785-2118H	227	815-2023	235	8460-B200HK	241	8800-B600HK	248
730-2119H	216	761-2006H	220, 227	785-2119H	227	815-2033	235	8461-32020H	241	8800-B611HK	248
730-2120H	216	761-2007H	220, 227	785-2120H	227	815-2038	235	8461-332050HK	241	8800-B670HK	248
730-2121H	216	761-2008H	220, 227	786-2001H	227	815-2039	235	8461-34090H	241	8801-B200HK	248
759-2001H	220, 227	761-2011H	220, 227	786-2002H	227	815-2040	235	8461-342030H	241	8801-B600HK	248
759-2002H	220, 227	761-2015H	220, 227	786-2003H	227	815-2041	235	8461-342550HK	241	8801-B611HK	248
759-2003H	220, 227	761-2016H	220, 227	786-2004H	227	815-2042	235	8461-342580HK	241	8801-B670HK	248
759-2004H	220, 227	761-2019H	220, 229	786-2006H	227	815-2043	235	8461-38110H	241	8802-B200HK	248
759-2006H	220, 227	761-2023H	220, 229	786-2007H	227	815-2111	235	8461-53150	33, 243	8802-B600HK	248
759-2007H	220, 227	761-2027H	220, 229	786-2008H	227	815-2113	235	8461-53151	33, 243	8802-B611HK	248
759-2008H	220, 227	761-2031H	220, 229	786-2011H	227	81i-32020H	185	8461-53159	33, 243	8802-B670HK	248
759-2011H	220, 227	761-2034H	220, 229	786-2015H	227	81i-32025H	186	8461-53320H	116, 243	8803-B200HK	248
759-2015H	220, 227	761-2036H	220, 229	786-2016H	227	81i-32027H	186	8461-53321H	116, 243	8803-B600HK	248
759-2016H	220, 227	761-2037H	220, 229	786-2019H	229	81i-32050H	185	8461-53322H	116, 243	8803-B611HK	248
759-2019H	220, 229	761-2040H	220, 229	786-2023H	229	81i-32055H	186	8461-53323H	116, 243	8803-B670HK	248
759-2023H	220, 229	761-2111H	220, 227	786-2027H	229	81i-32057H	186	8461-7161H	241	8804-B200HK	248
759-2027H	220, 229	761-2113H	220, 227	786-2031H	229	81i-38110H	185	8461-B200HK	241	8804-B600HK	248
759-2031H	220, 229	761-2115H	220, 227	786-2034H	229	81i-38115H	186	8462-32020H	241	8804-B611HK	248
759-2034H	220, 229	761-2117H	220, 227	786-2036H	229	81i-38116H	186	8462-332050HK	241	8804-B670HK	248
759-2036H	220, 229	761-2118H	220, 227	786-2037H	229	81i-38117H	186	8462-34090H	241	8810-342030H	248
759-2037H	220, 229	761-2119H	220, 227	786-2040H	229	81i-38118H	186	8462-342030H	241	8810-7161H	248
759-2040H	220, 229	761-2120H	220, 227	786-2111H	227	8450-332050HK	241	8462-342550HK	241	8810-B200HK	248
759-2111H	220, 227	763-2003H	220	786-2113H	227	8450-342550HK	241	8462-342580HK	241	8810-B600HK	248
759-2113H	220, 227	763-2034H	220	786-2115H	227	8450-342557HK	242	8462-38110H	241	8811-342030H	248
759-2115H	220, 227	763-2036H	220	786-2117H	227	8450-B200HK	241	8462-53150	33, 243	8811-7161H	248
759-2117H	220, 227	763-2037H	220	786-2118H	227	8450-B600HK	241	8462-53151	33, 243	8811-B200HK	248
759-2118H	220, 227	763-2040H	220	786-2119H	227	8450-B611HK	242	8462-53159	33, 243	8811-B600HK	248
759-2119H	220, 227	763-2111H	220	786-2120H	227	8450-B612HK	242	8462-53320H	116, 243	8812-342030H	248
759-2120H	220, 227	763-2115H	220	78i-32020H	185	8450-B773HK	242	8462-53321H	116, 243	8812-7161H	248
760-2001H	216	763-2118H	220	78i-32050H	185	8450-B774HK	242	8462-53322H	116, 243	8812-B200HK	248
760-2002H	216	763-2120H	220	78i-38110H	185	8451-332050HK	241	8462-53323H	116, 243	8812-B600HK	248
760-2003H	216	764-2001H	227	806-2038	235	8451-342550HK	241	8462-53510H	85	8813-342030H	248
760-2004H	216	764-2002H	227	806-2042	235	8451-342557HK	242	8462-53511H	85	8813-7161H	248
760-2005H	216	764-2003H	227	806-2111	235	8451-B200HK	241	8462-53512H	85	8813-B200HK	248
760-2006H	216	764-2004H	227	806-2113	235	8451-B600HK	241	8462-7161H	241	8813-B600HK	248
760-2007H	216	764-2006H	227	81-37120	101	8451-B611HK	242	8462-B200HK	241	8814-342030H	248
760-2008H	216	764-2007H	227	81-37121	101	8451-B612HK	242	8463-32020H	241	8814-7161H	248
760-2009H	216	764-2008H	227	81-37122	102	8451-B773HK	242	8463-332050HK	241	8814-B200HK	248
760-2010H	216	764-2011H	227	81-37125	103	8451-B774HK	242	8463-34090H	241	8814-B600HK	248
760-2011H	216	764-2015H	227	81-37126	103	8452-332050HK	241	8463-342030H	241	885-2008	235
760-2012H	216	764-2016H	227	81-37127	103	8452-342550HK	241	8463-342550HK	241	885-2023	235
760-2013H	216	764-2019H	229	81-37180	102	8452-342557HK	242	8463-342580HK	241	885-2038	235
760-2014H	216	764-2023H	229	81-37182	102	8452-B200HK	241	8463-38110H	241	885-2039	235
760-2015H	216	764-2027H	229	81-37183	103	8452-B600HK	241	8463-53150	33, 243	885-2040	235
760-2016H	216	764-2031H	229	81-37185	103	8452-B611HK	242	8463-53151	33, 243	885-2041	235
760-2017H	218	764-2034H	229	81-37188	102	8452-B612HK	242	8463-53159	33, 243	885-2042	235
760-2018H	218	764-2036H	229	81-37189	103	8452-B773HK	242	8463-53320H	116, 243	885-2043	235
760-2019H	218	764-2037H	229	810-2008	234	8452-B774HK	242	8463-53321H	116, 243	885-2111	235
760-2020H	218	764-2040H	229	810-2016	234	8453-332050HK	241	8463-53322H	116, 243	885-2113	235
760-2021H	218	764-2111H	227	810-2023	234	8453-342550HK	241	8463-53323H	116, 243	886-2008	235
760-2022H	218	764-2113H	227	810-2033	234	8453-342557HK	242	8463-7161H	241	886-2023	235
760-2023H	218	764-2115H	227	810-2038	234	8453-B200HK	241	8463-B200HK	241	886-2038	235
760-2024H	218	764-2117H	227	810-2039	234	8453-B600HK	241	8464-32020H	241	886-2039	235
760-2025H	218	764-2118H	227	810-2040	234	8453-B611HK	242	8464-332050HK	241	886-2040	235
760-2026H	218	764-2119H	227	810-2041	234	8453-B612HK	242	8464-34090H	241	886-2041	235
760-2027H	218	764-2120H	227	810-2042	234	8453-B773HK	242	8464-342030H	241	886-2042	235
760-2028H	218	771-32020H	182	810-2043	234	8453-B774HK	242	8464-342550HK	241	886-2043	235
760-2029H	218	771-32050H	182	810-2111	234	8454-332050HK	241	8464-342580HK	241	886-2111	235
760-2030H	218	771-38110H	182	810-2113	234	8454-342550HK	241	8464-38110H	241	886-2113	235
760-2031H	218	785-2001H	227	811-2038	234	8454-342557HK	242	8464-53150	33, 243	900-17112	99
760-2032H	218	785-2002H	227	811-2042	234	8454-B200HK	241	8464-53151	33, 243	900-17190	99
760-2033H	218	785-2003H	227	811-2111	234	8454-B600HK	241	8464-53159	33, 243	900-17191	99
760-2034H	218	785-2004H	227	811-2113	234	8454-B611HK	242	8464-53320H	116, 243	900-17193	99
760-2035H	218	785-2006H	227	812-2008	234	8454-B612HK	242	8464-53321H	116, 243	900-17194	99
760-2036H	218	785-2007H	227	812-2016	234	8454-B773HK	242	8464-53322H	116, 243	900-17196	99
760-2037H	218	785-2008H	227	812-2023	234	8454-B774HK	242	8464-53323H	116, 243	900-18190	99
760-2038H	218	785-2011H	227	812-2033	234	8460-32020H	241	8464-7161H	241	900-18191	99
760-2039H	218	785-2015H	227	812-2038	234	8460-332050HK	241	8464-B200HK	241	900-18192	99
760-2040H	218	785-2016H	227	812-2039	234	8460-34090H	241	864-2008	235	900-18193	99
760-2111H	216	785-2019H	229	812-2040	234	8460-342030H	241	864-2016	235	900-18194	99
760-2112H	216	785-2023H	229	812-2041	234	8460-342550HK	241	864-2023	235	900-18196	99
760-2113H	216	785-2027H	229	812-2042	234	8460-342580HK	241	864-2033	235	900-34100	106
760-2115H	216	785-2031H	229	812-2043	234	8460-38110H	241	864-2038	235	900-34105	106
760-2117H	216	785-2034H	229	812-2111	234	8460-53150	33, 243	864-2039	235	900-34106	106
760-2118H	216	785-2036H	229	812-2113	234	8460-53151	33, 243	864-2040	235	900-34107	106
760-2119H	216	785-2037H	229	813-2038	234	8460-53159	33, 243	864-2041	235	900-34108	106

Artikel-Nr.	Seite	Artikel-Nr.	Seite	Artikel-Nr.	Seite	Artikel-Nr.	Seite	Artikel-Nr.	Seite	Artikel-Nr.	Seite
900-34109	106	900044-55765	26	900588-34149H	107	901i-27182H	194	905-2022H	228	910-2006H	226
900-34110	106	900044-55766	26	900588-34156H	107	901i-32020H	192	905-2023H	228	910-2007H	226
900-34115	106	900044-55770	26	900588-34157H	107	901i-32050H	192	905-2024H	228	910-2008H	226
900-34116	106	900044-55775	26	900588-34158H	107	901i-32080H	193	905-2025H	228	910-2009H	226
900-34117	106	900044-59420	25	900588-34159H	107	901i-32100H	193	905-2026H	228	910-2010H	226
900-34118	106	900044-59422	25	900588-55720	26	901i-34020H	195	905-2027H	228	910-2011H	226
900-34119	106	900044-59425	25	900588-55722	26	901i-34090H	193	905-2028H	228	910-2012H	226
900-37088	99	900044-59426	25	900588-55725	26	901i-38110H	192	905-2029H	228	910-2013H	226
900-37120	101	900044-59427	25	900588-55729	26	901i-42550HK	192	905-2030H	228	910-2014H	226
900-37121	101	900044-59428	25	900588-55730	25	901i-42580HK	193	905-2031H	228	910-2015H	226
900-37122	102	900044-59620	109	900588-55732	25	902-2001H	226	905-2032H	228	910-2016H	226
900-37125	103	900044-59627	109	900588-55735	25	902-2002H	226	905-2033H	228	910-2017H	228
900-37126	103	900044-59628	109	900588-55736	25	902-2003H	226	905-2034H	228	910-2018H	228
900-37127	103	900044-59629	109	900588-55737	25	902-2004H	226	905-2035H	228	910-2019H	228
900-37150	114	900044-59630	109	900588-55738	25	902-2005H	226	905-2036H	228	910-2020H	228
900-37155	114	900044-59637	109	900588-55740	27	902-2006H	226	905-2037H	228	910-2021H	228
900-37180	102	900044-59638	109	900588-55742	27	902-2007H	226	905-2038H	228	910-2022H	228
900-37182	102	900044-59639	109	900588-55745	27	902-2008H	226	905-2039H	228	910-2023H	228
900-37183	103	900044-S10002	114	900588-55749	27	902-2009H	226	905-2040H	228	910-2024H	228
900-37185	103	900464-55450	94	900588-55760	26	902-2010H	226	905-2111H	226	910-2025H	228
900-37186	99	900464-55452	94	900588-55762	26	902-2011H	226	905-2112H	226	910-2026H	228
900-37188	102	900464-55455	94	900588-55765	26	902-2012H	226	905-2113H	226	910-2027H	228
900-37189	103	900464-55456	94	900588-55766	26	902-2013H	226	905-2114H	226	910-2028H	228
900-53130	108	900566-55450	94	900588-55770	26	902-2014H	226	905-2115H	226	910-2029H	228
900-53135	108	900566-55452	94	900588-55775	26	902-2015H	226	905-2116H	226	910-2030H	228
900-53136	108	900566-55455	94	900588-59420	25	902-2016H	226	905-2117H	226	910-2031H	228
900-53137	108	900566-55456	94	900588-59422	25	902-2017H	228	905-2118H	226	910-2032H	228
900-53138	108	900567-34146H	107	900588-59425	25	902-2018H	228	905-2119H	226	910-2033H	228
900-53139	108	900567-34147H	107	900588-59426	25	902-2019H	228	905-2120H	226	910-2034H	228
900-53150	32	900567-34148H	107	900588-59427	25	902-2020H	228	91-34306	113	910-2035H	228
900-53151	32	900567-34149H	107	900588-59428	25	902-2021H	228	91-34307	113	910-2036H	228
900-53159	32	900567-34156H	107	900588-59620	109	902-2022H	228	91-34308	113	910-2037H	228
900-53190	108	900567-34157H	107	900588-59627	109	902-2023H	228	91-34309	113	910-2038H	228
900-53195	108	900567-34158H	107	900588-59628	109	902-2024H	228	91-37120	101	910-2039H	228
900-53196	108	900567-34159H	107	900588-59629	109	902-2025H	228	91-37121	101	910-2040H	228
900-53197	108	900567-55720	26	900588-59630	109	902-2026H	228	91-37122	102	910-2111H	226
900-53198	108	900567-55722	26	900588-59637	109	902-2027H	228	91-37125	103	910-2112H	226
900-53199	108	900567-55725	26	900588-59638	109	902-2028H	228	91-37126	103	910-2113H	226
900-54420	118	900567-55729	26	900588-59639	109	902-2029H	228	91-37127	103	910-2114H	226
900-54421	118	900567-55730	25	900615-55450	94	902-2030H	228	91-37150	114	910-2115H	226
900-54422	118	900567-55732	25	900615-55452	94	902-2031H	228	91-37155	114	910-2116H	226
900-54423	118	900567-55735	25	900615-55455	94	902-2032H	228	91-37180	102	910-2117H	226
900-55440	94	900567-55736	25	900615-55456	94	902-2033H	228	91-37182	102	910-2118H	226
900-55442	94	900567-55737	25	900634-34136H	112	902-2034H	228	91-37183	103	910-2119H	226
900-55445	94	900567-55738	25	900634-34137H	112	902-2035H	228	91-37185	103	910-2120H	226
900-55446	94	900567-55740	27	900634-34138H	112	902-2036H	228	91-37188	102	918-37080	195
900-55750	27	900567-55742	27	900634-34139H	112	902-2037H	228	91-37189	103	918-37081	195
900-55752	27	900567-55745	27	900634-34166H	112	902-2038H	228	91-53130	108	918-37082	195
900-55755	27	900567-55749	27	900634-34167H	112	902-2039H	228	91-53135	108	918i-27180H	194
900-55759	27	900567-55760	26	900634-34168H	112	902-2040H	228	91-53136	108	918i-27181H	194
900-55840	32	900567-55762	26	900634-34169H	112	902-2111H	226	91-53137	108	918i-27182H	194
900-55841	32	900567-55765	26	900644-32059	114	902-2112H	226	91-53138	108	918i-32020H	192
900-55845	32	900567-55766	26	900644-38119	114	902-2113H	226	91-53139	108	918i-32050H	192
900039-55450	94	900567-55770	26	900659-32059	114	902-2114H	226	91-53150	32	918i-32080H	193
900039-55452	94	900567-55775	26	900659-38119	114	902-2115H	226	91-53151	32	918i-32100H	193
900039-55455	94	900567-59420	25	900671-34136H	112	902-2116H	226	91-53159	32	918i-34020H	195
900039-55456	94	900567-59422	25	900671-34137H	112	902-2117H	226	91-53190	108	918i-34090H	193
900044-34146H	107	900567-59425	25	900671-34138H	112	902-2118H	226	91-53195	108	918i-34306H	195
900044-34147H	107	900567-59426	25	900671-34139H	112	902-2119H	226	91-53196	108	918i-38110H	192
900044-34148H	107	900567-59427	25	900671-34166H	112	902-2120H	226	91-53197	108	918i-42550HK	192
900044-34149H	107	900567-59428	25	900671-34167H	112	905-2001H	226	91-53198	108	918i-42580HK	193
900044-34156H	107	900567-59620	109	900671-34168H	112	905-2002H	226	91-53199	108	91i-32020H	181
900044-34157H	107	900567-59627	109	900671-34169H	112	905-2003H	226	91-54420	118	91i-32025H	183
900044-34158H	107	900567-59628	109	900672-32059	114	905-2004H	226	91-54421	118	91i-32027H	183
900044-34159H	107	900567-59629	109	900672-38119	114	905-2005H	226	91-54422	118	91i-32050H	181
900044-55720	26	900567-59630	109	900673-32059	114	905-2006H	226	91-54423	118	91i-32055H	183
900044-55722	26	900567-59637	109	900673-38119	114	905-2007H	226	91-55520	95	91i-32057H	183
900044-55725	26	900567-59638	109	900674-55450	94	905-2008H	226	91-55522	95	91i-34070H	113
900044-55729	26	900567-59639	109	900674-55452	94	905-2009H	226	91-55526	95	91i-34100H	106
900044-55730	25	900567-S10002	114	900674-55455	94	905-2010H	226	91-55750	27	91i-34105H	106
900044-55732	25	900568-34136H	112	900674-55456	94	905-2011H	226	91-55752	27	91i-34106H	106
900044-55735	25	900568-34137H	112	900713-342555HK	242	905-2012H	226	91-55755	27	91i-34107H	106
900044-55736	25	900568-34138H	112	900714-342555HK	242	905-2013H	226	91-55759	27	91i-34108H	106
900044-55737	25	900568-34139H	112	900719-342555HK	242	905-2014H	226	91-55840	32	91i-34109H	106
900044-55738	25	900568-34166H	112	900725-342555HK	242	905-2015H	226	91-55841	32	91i-34110H	106
900044-55740	27	900568-34167H	112	900726-342555HK	242	905-2016H	226	91-55845	32	91i-34115H	106
900044-55742	27	900568-34168H	112	901-37080	195	905-2017H	228	910-2001H	226	91i-34116H	106
900044-55745	27	900568-34169H	112	901-37081	195	905-2018H	228	910-2002H	226	91i-34117H	106
900044-55749	27	900588-34146H	107	901-37082	195	905-2019H	228	910-2003H	226	91i-34118H	106
900044-55760	26	900588-34147H	107	901i-27180H	194	905-2020H	228	910-2004H	226	91i-34119H	106
900044-55762	26	900588-34148H	107	901i-27181H	194	905-2021H	228	910-2005H	226	91i-34120H	113





Artikel-Nr.	Seite	Artikel-Nr.	Seite
91i-34125H	113	980-2007H	226
91i-34126H	113	980-2011H	226
91i-34127H	113	980-2015H	226
91i-34128H	113	980-2019H	228
91i-37110H	101, 183	980-2023H	228
91i-37112H	101, 227	980-2027H	228
91i-38110H	181	980-2031H	228
91i-38115H	183	980-2039H	228
91i-38116H	183	980-2111H	226
91i-38117H	183	980-2118H	226
91i-38118H	183	980-2120H	226
91i-53320H	116	F-190	57
91i-53321H	116		
91i-53322H	116		
91i-53323H	116		
920-2001H	226		
920-2002H	226		
920-2003H	226		
920-2004H	226		
920-2005H	226		
920-2006H	226		
920-2007H	226		
920-2008H	226		
920-2009H	226		
920-2010H	226		
920-2011H	226		
920-2012H	226		
920-2013H	226		
920-2014H	226		
920-2015H	226		
920-2016H	226		
920-2017H	228		
920-2018H	228		
920-2019H	228		
920-2020H	228		
920-2021H	228		
920-2022H	228		
920-2023H	228		
920-2024H	228		
920-2025H	228		
920-2026H	228		
920-2027H	228		
920-2028H	228		
920-2029H	228		
920-2030H	228		
920-2031H	228		
920-2032H	228		
920-2033H	228		
920-2034H	228		
920-2035H	228		
920-2036H	228		
920-2037H	228		
920-2038H	228		
920-2039H	228		
920-2040H	228		
920-2111H	226		
920-2112H	226		
920-2113H	226		
920-2114H	226		
920-2115H	226		
920-2116H	226		
920-2117H	226		
920-2118H	226		
920-2119H	226		
920-2120H	226		
926-37080	195		
926-37081	195		
926-37082	195		
926i-27180H	194		
926i-27181H	194		
926i-27182H	194		
926i-32020H	192		
926i-32050H	192		
926i-32080H	193		
926i-32100H	193		
926i-34020H	195		
926i-34090H	193		
926i-38110H	192		
926i-42550HK	192		
926i-42580HK	193		
980-2003H	226		

Format	Serie	Seite(n)
ø 1 cm / 3/8 Inch		
	Loop	270
2,5 x 2,5 cm / 1 x 1 Inch		
	Fresh	256
	Ocean	196
	Plural	202
	Plural non-slip	222
	Plural unglasiert	230
ø 2 cm / 6/8 Inch		
	Loop	270
5 x 5 cm / 2 x 2 Inch		
	Area Pro.	132
	Ascona.	156
	Fresh	256
	Plural	202
	Plural non-slip	222
	Plural unglasiert	230
	Quarzit	236
	Savona	244
6 x 50 cm / 2 3/8 x 20 Inch		
	Ascona.	156
	Quarzit	236
6 x 60 cm / 2 3/8 x 24 Inch		
	Ascona.	156
	Quarzit	236
	Savona	244
6,2 x 25 cm / 2 1/2 x 10 Inch		
	Chroma	168
	Chroma unglasiert	188
	Ocean	196
7 x 30 cm / 2 13/16 x 12 Inch		
	Area Pro.	132
7 x 60 cm / 2 13/16 x 24 Inch		
	Area Pro.	132
7,2 x 60 cm / 2 7/8 x 24 Inch		
	Area Pro.	132
7,2 x 120 cm / 2 7/8 x 48 Inch		
	Area Pro.	132
7,2 x 145 cm / 2 7/8 x 58 Inch		
	Area Pro.	132
7,9 x 25 cm / 3 1/8 x 10 Inch		
	Chroma unglasiert	188
10 x 10 cm / 4 x 4 Inch		
	Area Pro.	132
	Plural	202
	Plural non-slip	222
	Plural unglasiert	230
10 x 20 cm / 4 x 8 Inch		
	Area Pro.	132
	Plural	202
10 x 25 cm / 4 x 10 Inch		
	Ascona.	156
10 x 30 cm / 4 x 12 Inch		
	Plural	202
10 x 50 cm / 4 x 20 Inch		
	Ascona.	156
10 x 60 cm / 4 x 24 Inch		
	Area Pro.	132
	Ascona.	156
	Quarzit	236
12,5 x 12,5 cm / 5 x 5 Inch		
	Ascona.	156
	Chroma	168
	Chroma non-slip	178
	Chroma unglasiert	188
	Quarzit	236
12,5 x 25 cm / 5 x 10 Inch		
	Area Pro.	132
	Ascona.	156
	Chroma	168
	Chroma non-slip	178
	Chroma unglasiert	188
	Ocean	196
	Quarzit	236
12,5 x 50 cm / 5 x 20 Inch		
	Chroma	168
	Plural	202

Format	Serie	Seite(n)
12,5 x 100 cm / 5 x 40 Inch		
	Plural	202
15 x 15 cm / 6 x 6 Inch		
	Area Pro.	132
	Ascona.	156
	Plural	202
	Plural unglasiert	230
	Quarzit	236
	Savona	244
15 x 30 cm / 6 x 12 Inch		
	Plural	202
15 x 60 cm / 6 x 24 Inch		
	Area Pro.	132
20 x 20 cm / 8 x 8 Inch		
	Area Pro.	132
	Plural	202
	Plural non-slip	222
	Plural unglasiert	230
20 x 40 cm / 8 x 16 Inch		
	Plural	202
25 x 25 cm / 10 x 10 Inch		
	Area Pro.	132
	Ascona.	156
	Chroma	168
	Chroma non-slip	176
	Chroma unglasiert	188
	Quarzit	236
25 x 50 cm / 10 x 20 Inch		
	Area Pro.	132
	Ascona.	156
	Chroma	168
	Chroma unglasiert	188
	Plural	202
	Quarzit	236
28 x 145 cm / 11 3/16 x 58 Inch		
	Area Pro.	132
	Ascona.	156
	Quarzit	236
30 x 30 cm / 12 x 12 Inch		
	Area Pro.	132
	Plural	202
30 x 60 cm / 12 x 24 Inch		
	Area Pro.	132
	Ascona.	156
	Plural	202
	Plural non-slip	222
	Plural unglasiert	230
	Quarzit	236
	Savona	244
30 x 90 cm / 12 x 36 Inch		
	Area Pro.	132
31 x 145 cm / 12 3/8 x 58 Inch		
	Area Pro.	132
	Ascona.	156
	Quarzit	236
50 x 100 cm / 20 x 40 Inch		
	Ascona.	156
	Plural	202
60 x 60 cm / 24 x 24 Inch		
	Area Pro.	132
	Ascona.	156
	Quarzit	236
	Savona	244
60 x 120 cm / 24 x 48 Inch		
	Area Pro.	132
	Savona	244

Format-Nr.	Seiten	Format-Nr.	Seiten	Format-Nr.	Seiten	Format-Nr.	Seiten	Format-Nr.	Seiten
12020H	174, 176, 177	341550HK	215, 217	53130	108	55720	26	7161H	241, 248
12023H	175	34156H	107	53135	108	55722	26	730	216, 218
12050H	174, 176, 177	34157H	107	53136	108	55725	26	760	216, 218
12053H	175	34158H	107	53137	108	55729	26	85160	37
17112	99	34159H	107	53138	108	55730	25	85161	37
17190	99	34166H	112	53139	108	55732	25	85163	37
17191	99	34167H	112	53150	32, 33, 243	55735	25	85165	37
17193	99	34168H	112	53151	32, 33, 243	55736	25	85166	37
17194	99	34169H	112	53159	32, 33, 243	55737	25	85167	37, 41
17196	99	34170H	113	53190	108	55738	25	85180	39
18120H	174, 176, 177	342030H	241, 248	53195	108	55740	27	85181	39
18123H	175	342550HK	216, 218, 241	53196	108	55742	27	85183	39
18124H	175	342555HK	242	53197	108	55745	27	85185	39
18190	99	342557HK	242	53198	108	55749	27	85186	39
18191	99	342580HK	241	53199	108	55750	27	85187	39
18192	99	34306	113	53320	116, 243	55752	27	85190	39
18193	99	34306H	195	53321	116, 243	55755	27	85191	39
18194	99	34307	113	53322	116, 243	55759	27	85193	39
18196	99	34308	113	53323	116, 243	55760	26	85195	39
18210H	174, 176, 177	34309	113	53510	85	55762	26	85196	39
18213H	175	37011	115	53510H	85	55765	26	85197	39
18214H	175	37015	115	53511	85	55766	26	86160	57
27180H	194	37017	115	53511H	85	55770	26	86161	57
27181H	194	37018	115	53512	85	55775	26	86162	57
27182H	194	37021	100	53512H	85	55800	95	86163	57
32020H	181, 182, 185, 192, 241	37023	100	54420	118	55802	95	86165	57
32025H	183, 186	37024	100	54421	118	55805	95	86167	57
32027H	183, 186	37031	115	54422	118	55806	95	87160	45
32050H	181, 182, 185, 192	37035	115	54423	118	55820	31	87161	45
32055H	183, 186	37080	100, 195	55100	49	55821	31	87163	45
32057H	183, 186	37081	100, 195	55101	49	55822	31	87165	45
32059	114	37082	100, 195	55105	49	55825	31	87166	45
32080H	193	37088	99	55106	49	55826	31	87167	45
32100H	193	37090	100	55107	49	55830	31	95160	41
332050HK	241	37091	100	55140	49	55831	31	95161	41
34020	100	37092	100	55141	49	55832	31	95163	41
34020H	195	37110H	101, 175, 183	55143	49	55835	31	95165	41
34070H	113	37112H	101, 220, 227	55145	49	55836	31	95166	41
34090H	193, 241	37120	101	55146	49	55840	32	95180	41
34100	106	37121	101	55147	49	55841	32	95181	41
34105	106	37122	102	55180	37	55845	32	95183	41
34106	106	37125	103	55181	37	55850	57	95185	41
34107	106	37126	103	55185	37	55852	57	95186	41
34108	106	37127	103	55186	37	55855	57	B200HK	241, 248
34109	106	37150	114	55187	37, 41	55856	57	B600HK	241, 248
34110	106	37155	114	55440	94	55857	57	B611HK	242, 248
34115	106	37180	102	55442	94	59420	25	B612HK	242
34116	106	37182	102	55445	94	59422	25	B670HK	248
34117	106	37183	103	55446	94	59425	25	B773HK	242
34118	106	37185	103	55450	94	59426	25	B774HK	242
34119	106	37186	99	55452	94	59427	25	S10002	114
34120H	113	37188	102	55455	94	59428	25	S50044	37
34125H	113	37189	103	55456	94	59620	109	S50065	49
34126H	113	38110H	181, 182, 185, 192, 241	55460	95	59627	109	S55102	49
34127H	113	38115H	183, 186	55462	95	59628	109	S55142	49
34128H	113	38116H	183, 186	55465	95	59629	109	S55182	37
34136H	112	38117H	183, 186	55466	95	59630	109	S85162	37
34137H	112	38118H	183, 186	55520	95	59637	109	S85182	39
34138H	112	38119	114	55522	95	59638	109	S85192	39
34139H	112	41550HK	174, 176, 177	55526	95	59639	109	S87162	45
34146H	107	42550HK	174, 176, 177, 192	55563	114	59680	115	S95162	41
34147H	107	42580HK	193	55565	114	59681	115	S95182	41
34148H	107	44025	100	55566	114	59685	115		
34149H	107	44026	100	55567	114	703	215, 217		

Agrob Buchtal offeriert bei vielen Serien überglasierte Kanten. Bei **Spalt- und Steinzeugplatten** sind auf Anfrage überglasierte bzw. überglasierte gerundete Kanten gemäß folgender Format-Nummern-Systematik erhältlich:

					
Grundformat-Nr. statt	...1 = Kopfkante	...2 = Längskante	...3 = Ecke links	...4 = Ecke rechts	überglasierte Kanten
Endziffer 0 Endziffer...	...5 = Kopfkante	...6 = Längskante	...7 = Ecke links	...8 = Ecke rechts	überglasierte gerundete Kanten

Beispiel: Grundformat-Nr. 18120 = 244 x 119 x 6 mm,
Format-Nr. 18123 = überglasierte Ecke links

Area Pro

Farbe	NCS Hauptfarbe	RAL Hauptfarbe	Color Shade Variation
anthrazit	S 7502-B	7024	V2
basalt	S 7005-B80G	180 4005	V2
kiesel	S 3502-Y	7030	V2
stein	S 2502-Y	100 7005	V2
sandweiß	S 1502-Y50R	080 8005	V2
sandgrau	S 1502-Y50R	080 7005	V2
sand	S 5005-Y20R	075 5010	V2
muskat	S 7005-Y50R	060 4005	V2
platin	S 0500-N	8500	V2
sandbeige	S 1005-Y50R	060 8010	V2
ziegel	S 7010-Y30R	060 4010	V2
lehm	S 8010-Y50R	050 3010	V2

Chroma und Plural

Farbe	ähnlich NCS-Nr.	ähnlich RAL-Nr.	Hellbezugs- wert Y
neutral 1 (Chroma unglasiert)	S 9000-N	9017	3
neutral 1	8000	7016	6
neutral 2	S 7500-N	7015	9
neutral 3	S 6500-N		15
neutral 4	S 6000-N	7037	18
neutral 5	S 5502-B	7046	21
neutral 6	S 4502-B	7045	25
neutral 7	S 4000-N	7004	33
neutral 8	S 2502-B		46
neutral 9	S 1502-R50B		65
neutral 10 (Chroma, Plural)	S 1000-N	9003	76
neutral 10 (Chroma unglasiert)	0502-Y	9001	66
neutral 10 (weiß glänzend)	S 1500	9003	70
azur aktiv	S 5030-R80B	5000	9
azur hell	S 2030-R80B		37
azur mittel	S 4030-R90B		21
azur dunkel	S 4040-R90B	5007	13
blau aktiv	S 6030-R90B		7
blau hell	S 1510-R80B		60
blau mittel	S 2020-R80B		40
blau dunkel	S 4030-R80B		17
türkis aktiv	S 4030-B50G	6033	22
türkis hell	S 1010-B50G		63
türkis mittel	S 2020-B30G		44
türkis dunkel	S 4020-B30G		26
grün aktiv	S 3050-G50Y		26
grün hell	S 0510-G		69
grün mittel	S 1515-G20Y	6019	53
grün dunkel	S 3020-G10Y	6021	31
gelb aktiv	S 3050-Y10R		32
gelb hell	S 1010-Y10R	1015	69
gelb mittel	S 2030-Y10R		50
gelb dunkel	S 2050-Y20R		33
ocker aktiv	S 3050-Y40R		20
ocker hell	S 2030-Y20R		48
ocker mittel	S 3030-Y30R		36
ocker dunkel	S 4030-Y50R		21
lachs aktiv	S 4040-Y70R		15
lachs hell	S 1515-Y50R		51
lachs mittel	S 2020-Y50R		39
lachs dunkel	S 3040-Y60R		23
oxidrot aktiv	S 4050-Y90R		10
oxidrot hell	S 2010-Y80R		46
oxidrot mittel	S 3020-Y80R		25
oxidrot dunkel	S 5020-Y80R		15
steingrau aktiv	S 5030-Y90R		9
steingrau hell	S 2502-R		46
steingrau mittel	S 3502-R	7036	34
steingrau dunkel	S 6005-Y80R		15
sandgrau aktiv	S 7010-Y90R		8
sandgrau hell	S 1502-Y		56
sandgrau mittel	S 3005-Y50R		35
sandgrau dunkel	S 6010-Y50R		14

Sonderfarben

Farbe	ähnlich NCS-Nr.	ähnlich RAL-Nr.	Hellbezugs- wert Y
apfelgrün	S 1060-G40Y		39
braun mittel	S 5020-Y50R	060 50 20	17
grau mittel	S 3502-Y	100 70 05	32
intensivblau	6040-R70B		1
kontrastrot (Chroma non-slip B)	S 2050-Y90R	3017	14
kontrastrot (Chroma non-slip C)	S 2060-Y90R	3018	15
kontrastrot (Chroma)	S 2570-Y90R	3002	10
naturweiß	2005-Y20R	7032	51
orange	S 2060-Y50R	2010	24
sandbeige mittel	S 1010-Y20R	1001	44
violett	S 5020-R50B	4001	13
zitronengelb	1070-Y	1016	52

Intensivfarben

Farbe	ähnlich NCS-Nr.	ähnlich RAL-Nr.	Hellbezugs- wert Y
violett	S 3555-R60B	300 30 25	11
beerenrot	S 4050-R20B	360 30 35	11
braunrot	S 2570-Y90R	3003	10
feuerrot	S 1080-R	3002	14
signalorange	S1070-Y30R	060 70 70	39
sonnengelb	S1070-Y	080 70 70	50
gelbgrün	S 2050-G40Y	120 60 50	34
seegrün	S 4030-G	6000	21
blaugrün	S 3040-B50G	190 50 25	23
kobaltblau	S 4055-R70B	290 30 40	8

KerAion OP-Spezialglasuren

Farbe	ähnlich NCS-Nr.	ähnlich RAL-Nr.	Hellbezugs- wert Y
beige	0502-Y	1013	69
blau	0530-R90B		46
grau	3000-N	7038	47
grün	2030-B70G	6027	36
hellgrau	1502-G50Y	7047	58
weiß	0500-N	9003	78

Der durchgängige Einsatz des architektonischen Gestaltungsmittels Farbe hat in den letzten Jahren weiter an Bedeutung gewonnen. Deshalb finden Sie als Planungshilfe eine Aufstellung der relevanten Agrob Buchtal-Gestaltungsserien nach:

NCS = Natural Color System

(Nähere Informationen bei: Scandinavian Color Institute AB, - P.O.Box 49022

S-10028 Stockholm · Tel. +46/8/6174700 · Fax +46/8/6174747,

Institut für Farbe – Brigitte Hartmann · Rotes Knie 6 · 74389 Cleeborn

Tel. 07135/12742 · Fax 07135/12737)

RAL-Farbskala

(Nähere Informationen bei: RAL – Deutsches Institut für Gütesicherung und

Kennzeichnung e.V. · Siegburger Straße 39 · D-53757 St. Augustin

Tel. 02241/1605-0 · Fax 02241/1605-11)

Hellbezugswert:

Diese Angabe (Normfarbwert Y) beschreibt die Helligkeit einer Farbe im Vergleich zu einer ideal weißen, nach Stärke, Richtung und Qualität ebenso beleuchteten Fläche. Für ein ideales Weiß gilt: Y = 100, schwarz: Y = 0, d.h. alles auffallende Licht wird zurückgeworfen.

Bitte beachten Sie, dass diese Zuordnungen nur als Orientierungshilfe dienen können und ggf. Originalmuster, die wir Ihnen gerne zur Verfügung stellen, empfehlenswert sind.

Als Leuchtdichtekontrast wird der Helligkeitsunterschied zweier benachbarter farbiger Flächen bezeichnet. Anhand dieses Wertes kann festgestellt werden, ob es sich um eine kontrastreiche Raumgestaltung handelt, wie sie z.B. von der DIN 32975 „Gestaltung visueller Informationen im öffentlichen Raum zur barrierefreien Nutzung“ gefordert wird.

Nachfolgend finden Sie die entsprechenden Werte für ausgewählte Serien. Diese ergeben sich aus den jeweiligen Hellbezugswerten, die als gemittelte Werte einzelner Messungen angegeben werden. Werte für andere Produkte ermitteln wir gerne auf Anfrage.

Leuchtdichtekontrast Serie Area Pro										
		anthrazit	basalt	kiesel	stein	sandweiß	sandgrau	sand	muskat	
<i>Hellbezugswert Y</i>		8	13	21	33	50	38	21	14	
anthrazit	8	0,00	0,23	0,44	0,60	0,72	0,64	0,44	0,24	
basalt	13		0,00	0,23	0,43	0,59	0,49	0,24	0,01	
kiesel	21			0,00	0,22	0,41	0,29	0,01	0,22	
stein	33				0,00	0,21	0,08	0,21	0,42	
sandweiß	50					0,00	0,14	0,40	0,58	
sandgrau	38						0,00	0,28	0,48	
sand	21							0,00	0,23	
muskat	14								0,00	
platin	58									
sandbeige	41									
ziegel	14									
lehm	10									

Leuchtdichtekontrast Serie Ascona							
		shell	sand	pearl	stone	mud	graphite
<i>Hellbezugswert Y</i>		55	50	47	40	27	11
shell	55	0,00					
sand	50	0,05	0,00				
pearl	47	0,08	0,03	0,00			
stone	40	0,16	0,11	0,08	0,00		
mud	27	0,34	0,30	0,27	0,19	0,00	
graphite	11	0,67	0,64	0,62	0,57	0,42	0,00

Leuchtdichtekontrast Serie Area Pro (Fortsetzung)

		platin	sandbeige	ziegel	lehm
<i>Hellbezugswert Y</i>		58	41	14	10
anthrazit	8	0,75	0,66	0,25	0,07
basalt	13	0,63	0,51	0,03	0,16
kiesel	21	0,47	0,32	0,21	0,38
stein	33	0,28	0,11	0,41	0,55
sandweiß	50	0,07	0,11	0,57	0,68
sandgrau	38	0,21	0,04	0,47	0,60
sand	21	0,46	0,31	0,21	0,38
muskat	14	0,62	0,50	0,01	0,17
platin	58	0,00	0,18	0,62	0,72
sandbeige	41		0,00	0,49	0,62
ziegel	14			0,00	0,19
lehm	10				0,00

Leuchtdichtekontrast Serie Quarzit

		basaltgrau	quarzgrau	sandbeige	sepiabraun	weißgrau
<i>Hellbezugswert Y</i>		15	40	47	30	55
basaltgrau	15	0,00				
quarzgrau	40	0,45	0,00		0,14	
sandbeige	47	0,52	0,08	0,00	0,22	
sepiabraun	30	0,33			0,00	
weißgrau	55	0,57	0,16	0,08	0,29	0,00

Leuchtdichtekontrast Serie Savona

		kalk	beige	braun	grau	anthrazit
<i>Hellbezugswert Y</i>		52	38	20	20	8
kalk	52	0,00	0,16	0,44	0,44	0,73
beige	38		0,00	0,31	0,31	0,65
braun	20			0,00	0,00	0,43
grau	20			0,00	0,00	0,43
anthrazit	8					0,00



Güteforderungen europäischer Normen

Produktnormen <small>(vereinfacht und auf Format 20x20 cm (BIII), bzw. 30x30cm (BI) bezogen!)</small>	Stranggepresste keram. Fliesen u. Platten, DIN EN 14411		Trockengepresste keram. Fliesen u. Platten, DIN EN 14411		Prüfnormen
	Gruppe AI _a + AI _b „Natur“ „Präzision“	Gruppe AII _a -Teil 1 „Natur“ „Präzision“	Gruppe BI _a + BI _b	Gruppe BIII	
A) Abmessungen + Oberflächen					
1. Länge und Breite	± 2 % ± 1,0 %	± 2 % ± 1,25 %	± 0,6 %	± 0,5 %	DIN EN ISO 10545-2
2. Dicke	± 10 % ± 10 %	± 10 % ± 10 %	± 5 %	± 10 %	DIN EN ISO 10545-2
3. Geradheit der Kanten	± 0,6 % ± 0,5 %	± 0,6 % ± 0,5 %	± 0,5 %	± 0,3 %	DIN EN ISO 10545-2
4. Rechtwinkeligkeit	± 1,0 % ± 1,0 %	± 1,0 % ± 1,0 %	± 0,5 %	± 0,5 %	DIN EN ISO 10545-2
5. Ebenflächigkeit					DIN EN ISO 10545-2
5.1 Mittelpunktwölbung	± 1,5 % ± 0,5 %	± 1,5 % ± 0,5 %	± 0,5 %	+ 0,5/-0,3 %	DIN EN ISO 10545-2
5.2 Kantenwölbung	± 1,5 % ± 0,5 %	± 1,5 % ± 0,5 %	± 0,5 %	+ 0,5/-0,3 %	DIN EN ISO 10545-2
5.3 Windschiefe	± 1,5 % ± 0,8 %	± 1,5 % ± 0,8 %	± 0,5 %	± 0,5 %	DIN EN ISO 10545-2
6. Oberflächen mängelfrei	mind. 95 %	mind. 95 %	mind. 95 %	mind. 95 %	DIN EN ISO 10545-2
7. Farbabweichungen	•	•	•	•	DIN EN ISO 10545-16
7.1 Brandfarbentypisierung	•	•	•	•	Deutsche Steinzeug
8. Größensortierung ¹⁾	•	•	•	•	Deutsche Steinzeug
B) Physikalische Eigenschaften				glasiert	
1. Wasseraufnahme im Mittel/ max. Einzelwert	AI _a E ≤ 0,5%/0,6% AI _b 0,5% < E ≤ 3%/3,3%	≤ 6/6,5%	BI _a ≤ 0,5% BI _b ≤ 3%	> 10%	DIN EN ISO 10545-3
2. Biegefestigkeit Klammerwert= min. Einzelwert	AI _a min. 28 (21) N/mm ² AI _b min. 23 (18) N/mm ²	min. 20 (18) N/mm ²	BI _a min. 35 (32) N/mm ² BI _b min. 30 (27) N/mm ²	Dicke < 7,5 mm: 15 N/mm ² Dicke ≥ 7,5 mm: 12 N/mm ²	DIN EN ISO 10545-4
2.1. Bruchlast ≥ 7,5 mm Dicke	AI _a min. 1300 N AI _b min. 1100 N	mind. 950 N	BI _a min. 1300 N BI _b min. 1100 N	mind. 600 N	DIN EN ISO 10545-4
2.2. Bruchlast < 7,5 mm Dicke	mind. 600 N	mind. 600 N	mind. 700 N	mind. 200 N	DIN EN ISO 10545-4
3. Schlagfestigkeit	•	•	•	•	DIN EN ISO 10545-5
4. Widerstand Tiefenverschleiß	≤ 275 mm ³	≤ 393 mm ³	≤ 175 mm ³	–	DIN EN ISO 10545-6
5. Widerstand Glasurabrieb	0-5	0-5	0-5	0-5	DIN EN ISO 10545-7
6. Ausdehnungskoeffizient max.	•	•	•	•	DIN EN ISO 10545-8
7. Temperaturwechselbeständigkeit	•	•	•	•	DIN EN ISO 10545-9
8. Feuchtedehnung	< 0,001 mm/m	< 0,001 mm/m	ca. 0,001 mm/m	ca. 0,01 mm/m	DIN EN ISO 10545-10
9. Widerstand gegen Glasurrisse	gefordert	gefordert	gefordert	gefordert	DIN EN ISO 10545-11
10. Wärmeleitfähigkeit	ca. 1 W/mK	ca. 1 W/mK	ca. 1 W/mK	ca. 0,8 W/mK	Deutsche Steinzeug
11. Ableitwiderstand	> 10 ¹⁰ Ohm ³	> 10 ¹⁰ Ohm ³	10 ¹⁰ Ohm	10 ¹⁰ Ohm	DIN EN 1081
12. Dampfdiffusionswiderstand	ca. μ 120.000	ca. μ 120.000	ca. μ 120.000	ca. μ 100.000	DIN EN ISO 12572
13. Frostbeständigkeit	gefordert	nicht gefordert, jedoch von AGROB BUCHTAL erfüllt	gefordert	–	DIN EN ISO 10545-12
14. Licht- und Farbechtheit	•	•	•	•	DIN 51094
15. Hellbezugswert	nach Angabe	nach Angabe	nach Angabe	nach Angabe	Deutsche Steinzeug
16. Brandverhalten	A1/A1 _{fl}	A1/A1 _{fl}	A1/A1 _{fl}	A1/A1 _{fl}	DIN 4102/DIN EN 13501-1
C) Chemische Eigenschaften²⁾					
1. Chemikalienbeständigkeit	siehe Prüfzeugnis	siehe Prüfzeugnis	siehe Prüfzeugnis	siehe Prüfzeugnis	DIN EN ISO 10545-13
2. Beständigkeit gegen Haushalts- chemikalien & Badwasserzusätze	min. GB bzw. UB	min. GB bzw. UB	min. GB bzw. UB	–	
3. Fleckbeständigkeit (glasiert)	min. Kl. 3	min. Kl. 3	min. Kl. 3	min. Kl. 3	DIN EN ISO 10545-14
4. Blei- und Cadmiumabgabe	•	•	•	•	DIN EN ISO 10545-15
5. Hytect	siehe Prüfzeugnis	siehe Prüfzeugnis	siehe Prüfzeugnis	siehe Prüfzeugnis	Deutsche Steinzeug
D) Trittsicherheit					
1. Reibungskoeffizient	•	•	•	–	E-DIN EN ISO 10545-17
1.1 Gewerbebereich (BG) Berufsgenossenschaften	Gruppen R9-13/V4-10	Gruppen R9-13/V4-10	Gruppen R9-13/V4-10	–	DIN EN 16165, Anhang B DGUV-R 108-003 (BGR 181)
1.2 Barfußbereich (BUK) BV-Unfallkassen	Gruppen A/B/C	Gruppen A/B/C	Gruppen A/B/C	–	DIN EN 16165, Anhang A DGUV-I 207-006 (GUV-I 8527)

1) Pakete nach Größenklassen und Brandfarben gekennzeichnet.
 2) Flusssäure und deren Verbindungen ausgeschlossen.
 3) Ausnahmen:
 KerAion ELA 10.6: Ableitwiderstand 10⁶ Ohm DIN EN 1081
 Eladuct 10⁸

Deutsche Steinzeug-Fliesen und -Platten erbringen günstigere Werte als die Normen fordern.

Außerdem sind sie baubiologisch, ökologisch, hygienisch und bakteriologisch unbedenklich; dies ist durch Rohmaterialauswahl, Aufbereitungsart und Brenntechnik gewährleistet.

Alle Angaben sowie Zitate aus Produkt- und Prüfnormen sind als unverbindliche Hinweise zu betrachten. Es gelten die jeweils aktuellsten Fassungen.

Begriffe und Klassifizierung gemäß DIN EN 14411

Alle unsere Fliesen und Platten bestehen aus natürlichen Rohstoffen wie Ton, Quarzsand und Feldspäten, die aufbereitet, veredelt und gebrannt werden. Je nach Anwendungszweck werden sie glasiert (GL) oder unglasiert (UGL) hergestellt. Sie lassen sich gemäß DIN EN 14411 wie folgt einordnen:

Klassifizierung der keramischen Fliesen und Platten nach ihren Gruppen der Wasseraufnahme (E) und ihrer Formgebung

Formgebung	Gruppe I E ≤ 3 %	Gruppe IIa 3 % < E ≤ 6 %	Gruppe IIb 6 % < E ≤ 10 %	Gruppe III E > 10 %
A stranggepresste Fliesen und Platten	Gruppe AIa E ≤ 0,5 % (Anhang M)	Gruppe Alla-1a) (Anhang B)	Gruppe Allb-1a) (Anhang D)	Gruppe All (Anhang F)
	Gruppe AIb 0,5 % < E ≤ 3 % (Anhang A)	Gruppe Alla-2a) (Anhang C)	Gruppe Allb-2a) (Anhang E)	
B trockengepresste Fliesen und Platten	Gruppe BIa E ≤ 0,5 % (Anhang G)	Gruppe BIIa (Anhang J)	Gruppe BIIb (Anhang K)	Gruppe BIIIb) (Anhang L)
	Gruppe BIb 0,5 % < E ≤ 3 % (Anhang H)			

a) Gruppen Alla und Allb werden in zwei Teile (Teile 1 und 2) mit verschiedenen Produktanforderungen unterteilt.
b) Gruppe BIII trifft im Wesentlichen für glasierte Fliesen und Platten zu. Es gibt eine geringe Anzahl trockenepresster unglasierter Fliesen und Platten, die mit einer Wasseraufnahme über 10 % hergestellt werden, für die diese Produktgruppe nicht zutrifft.

Im traditionellen Sprachgebrauch stehen:

stranggepresste Fliesen und Platten

(mit A gekennzeichnet)

Fliesen und Platten, die in bestimmter Länge von einem Strang abgeschnitten werden, der aus der plastischen Masse mit einer Strangpresse geformt wurde.

trockengepresste Fliesen und Platten

(mit B gekennzeichnet)

Fliesen und Platten, die aus einer fein gemahlten und anschließend granulierten Masse unter hohem Druck in Form gepresst werden.

Steinzeugplatten sind frostbeständige flachextrudierte Einzelplatten mit einer Brenntemperatur von ca. 1260 °C.

KerAion ist die einzigartige keramische, flachextrudierte Großflächenplatte von Agrob Buchtal.

Steinzeugfliesen sind frostbeständige, trockenepresste Einzelfliesen mit einer Brenntemperatur bis zu 1200°C.

Feinsteinzeug steht für besonders dicht gesinterte Fliesen und Platten mit einer Wasseraufnahme < 0,5%.

Mosaik sind kleinformatige, auf Bögen verklebte (Fein-)Steinzeugfliesen.

Steingutfiesen sind nicht frostbeständige, trockenepresste Einzelfliesen mit einer Brenntemperatur bis zu ca. 1100°C.

Die Wasseraufnahme E in Gewichts-% wird nach DIN EN ISO 10 545-3 ermittelt.

Beschreibung von Maßen

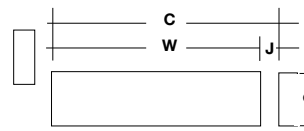

Koordinierungsmaß (C) in cm = Werkmaß (W) + Fuge (J)
Werkmaß (W) in mm = Maße der Ansichtsflächen und Dicke (d)

Abmessungen und Oberflächen

1-5. Abmessungen, DIN EN ISO 10545-2

Alle Maße werden nach der Norm ermittelt.

Zulässige Längen- und Breiten-Toleranzen entsprechend der Produktnormen						
DIN EN 14411	Gruppe AIa / AIb (25x12,5 cm)		Gruppe Alla (25x12,5 cm)		Gruppe BIa / BIb (30x30 cm)	Gruppe BIII (10x10 cm)
	„Natur“	„Präzision“	„Natur“	„Präzision“		
Abweichung vom Herstellmaß	± 2 %, max. 4 mm	± 1 %, max. 2 mm	± 2 %, max. 4 mm	± 1,25 %, max. 2 mm	± 0,6 %, max. 2 mm	± 0,2 %, max. 2 mm
Abweichung von durchschnittl. Seitenlänge	± 1,5 %	± 1,0 %	± 1,5 %	± 1,0 %	± 0,5 %	± 0,5 %

Die Herstellmaße der **Formteile** sind bei uns nach Sichtseiten angegeben.

6. Oberflächenbeschaffenheit, DIN EN ISO 10545-2

Die Oberflächen von 1m² bzw. 30 Stück werden bei 300 Lux aus 1 m Entfernung auf sichtbare Mängel kontrolliert.

7. Farbabweichungen, DIN EN ISO 10545-16

Für glasierte Uni-Waren gilt Δ Ecmc < 0,75 als farbgleich, für unglasierter Uni-Waren 1,0.

7.1. Brandfarbensortierung

Die Brandfarbengehörigkeit wird codiert auf die Verpackung gestempelt. Nur gleiche Brandfarben ergeben eine einheitliche Optik. Bei rustikalen Spaltplatten sind größere Farbabweichungen üblich. Es sollte aus diversen Paketen gemischt verlegt werden.

8. Größensortierung

Produktionstechnisch bedingt variieren die Herstellmaße. Das Herstellmaß wird codiert auf die Verpackung gestempelt. Es sollten nur Pakete gleicher Codierung miteinander verlegt werden. Die Differenzen werden gemäß VOB in den Fugen ausgeglichen.

Physikalische Eigenschaften

1. Wasseraufnahme, DIN EN ISO 10545-3

Die **Wasseraufnahme (E)** gibt die Gewichtszunahme von unter Vakuum mit Wasser gesättigten Proben zum Trockengewicht an.

1.1 Rohdichte, DIN EN ISO 10545-3

Sie gibt das Verhältnis zwischen Masse und äußerem Volumen an.

2. Biegefestigkeit, DIN EN ISO 10545-4

Die Bruchkraft F wird an Proben über die Dreipunktbelastung in N ermittelt. Hieraus werden nach folgenden Formeln die Biegefestigkeit und Bruchlast errechnet.

Biegefestigkeit

$$R = \frac{3 \cdot F \cdot L}{2 \cdot b \cdot h^2}$$

- F = Bruchkraft in N
- L = Stützweite in mm
- b = Breite in mm
- h = Dicke in mm
- R = Biegefestigkeit

Bruchlast

$$S = \frac{F \cdot L}{b}$$

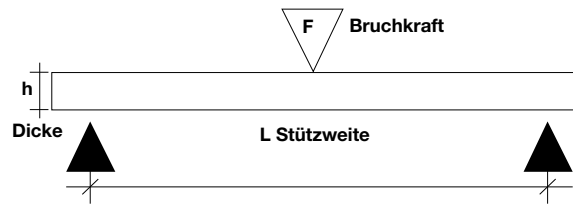

Einsatzmöglichkeiten	Belastungsgruppe
Bruchkraft unter 1.500 N Wohnungsbau und Bodenbeläge mit vergleichbarer mechanischer Beanspruchung, z. B. Hotelbadezimmer, Räume des Gesundheitsdienstes	1
Bruchkraft 1.500 – 3.000 N Verwaltung, Gewerbe und Industrie (befahrbar mit luftbereiften Fahrzeugen), z. B. Großküchen, Kantinen, Verkehrszonen, KFZ-Ausstellungs- und Wartungsräume, Verkaufsräume, jeweils ohne Flurförderfahrzeugverkehr Pressungen bis 2 N/mm ²	2
Bruchkraft 3.000 – 5.000 N Gewerbe und Industrie (Flurförderfahrzeugverkehr mit Superelastik-, Vollgummi- und Vulkollanbereifung), z. B. im Lebensmittel-Einzel- und Großhandel, Nonfood-Einzel- und Großhandel, Ladenpassagen Pressungen bis 2 bis 6 N/mm ²	3
Bruchkraft 5.000 – 8.000 N Gewerbe und Industrie; Anwendungsbereiche wie Gruppe 3, jedoch befahrbar mit Polyamidrollen Pressungen 6 bis 20 N/mm ²	4
Bruchkraft über 8.000 N Gewerbe und Industrie; Schwerlastbereiche mit Flurförderfahrzeugverkehr mit Polyamidrollen; Kollern von Metallteilen, wie z. B. in Fabrikations-, Montage- und Lagerhallen, Reparaturwerkstätten für Maschinen und schweres Gerät Pressungen > 20 N/mm ²	5

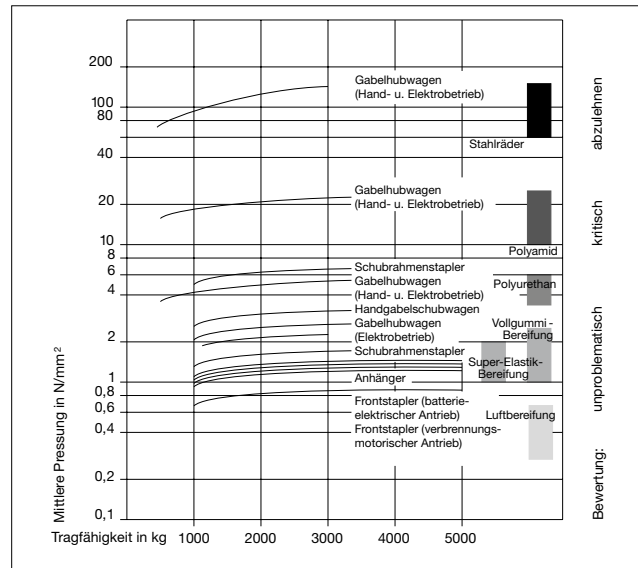

Bodenpressung in N/mm² von Flurfördermitteln nach einer Untersuchung der FMFA in Stuttgart

Die Tabelle verdeutlicht die Beanspruchungen und gibt Hinweise zum Einfluss der Bereifungsart: Stahlräder sind abzulehnen und Polyamid (Nylon + Perlon) weniger günstig. Weichere Bereifungen (≤ 75 Shore-A-Härte) sowie größere Raddurchmesser und breitere Auflagen sind besonders vorteilhaft.

Wichtiger Hinweis:

Bei den „Einsatzmöglichkeiten“ kann es sich naturgemäß nur um eine Empfehlung handeln, da hier Art und Qualität der Verlegung entscheidend sind: Unsere Empfehlung beruht auf üblicher, fachgerechter Verlegung. Mit zunehmender mechanischer Belastung sowie härterer Bereifung ist eine höhere Fliesendicke erforderlich.

Alle Angaben sowie Zitate aus Produkt- und Prüfnormen sind als unverbindliche Hinweise zu betrachten. Es gelten die jeweils aktuellsten Fassungen.

Mechanische Belastbarkeit

Die Deutsche Steinzeug bietet Fliesen und Platten in Dicken von 5 bis hin zu 20 mm auch für extreme Belastungen in Industrie und Gewerbe an.

Die Bruchlastwerte unserer Produkte liegen teils erheblich über denen, die die DIN EN 14411 fordert (Entsprechende Prüfergebnisse werden auf Anforderung zur Verfügung gestellt).

Die ermittelte Bruchlast gibt Aufschluss über die Eignung für mechanisch belastbare Böden. Die Beanspruchung selbst erfolgt mehr auf Biegung als auf Druck. Die „Überstarken“ aus unserem Programm mit ihren hohen Druck-, Bruch- und Biegefestigkeitswerten sind der ideale Belag für hochbelastete Böden. Sie widerstehen den Rädern von Flurförderfahrzeugen, Gabelstaplern und Hubwagen mit ihren hohen Bodenpressungen. Besonders sind sie geeignet für die Industrie-Logistik, Groß- und Supermarktböden.

3. Druckfestigkeit

Die Druckfestigkeit von Fliesen und Platten ist nicht genormt. Sie erreicht bei Steinzeugfliesen Werte bis zu 150 N/mm². Die folgende Umrechnungstabelle zeigt die Wichtigkeit einer optimalen und fachgerechten Einbettung der Fliesen vor Ort. Die relativ schwachen Werte von Zement- und Dünnbettmörtel können nur durch eine besondere und fachgerechte Verlegung (Mörtelzusammensetzung, Wasser/Zementwert und manuelle bzw. mechanische Verdichtung) kompensiert werden.

4. Schlagfestigkeit, DIN EN ISO 10545-5

Rückprallmessung an 5 Mustern.

5. Tiefenverschleiß, DIN EN ISO 10545-6

Beim Tiefenverschleiß unglasierter Fliesen und Platten wird mittels Schmelzkorund und einer Schleifscheibe die Abrasion ermittelt.

Je niedriger der Wert, desto verschleißfester das Material.

6. Glasurabrieb, DIN EN ISO 10545-7

Die **Verschleißklasse** glasierter Fliesen und Platten wird im Nasstest ermittelt. Mittels Schmelzkorund und Stahlkugeln sowie Wasserzugabe in einem exzentrisch kreisenden System wird künstlich Abrieb erzeugt. Die Anzahl der Umdrehungen bei sichtbarer Veränderung der Verschleißfläche ergibt die Klassifizierung:

Widerstand gegen Oberflächenverschleiß	
Klasse	Umdrehungen
0	100
1	150
2	600
3	750/1500
4	2100/6000/12000
5	>12000*

* Muss die Fleckenprüfung nach DIN EN ISO 10545-14 bestehen.

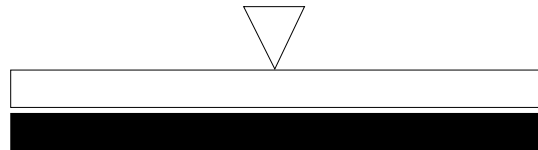

Steinzeug hat eine ca. 10-20 fach höhere Druckfestigkeit als Zementmörtel, Estrich und Stahlbeton.

Umrechnungstabelle verschiedener Materialien

Materialarten	N/mm ²	N/cm ²	kN/cm ²
Steinzeugfliesen	100 – 150	10.000 – 15.000	10 – 15
Steinzeug- und Spaltplatten	180 – 250	18.000 – 25.000	18 – 25
Zementmörtel Gr. III	10	1.000	1
Zementmörtel hochwertig	20	2.000	2
Dünnbettmörtel	15 – 30	1.500 – 3.000	1,5 – 3
Epoxidharze	60 – 75	6.000 – 7.500	6 – 7,5
Zementestrich CT, C12 (ZE 12)	12	1.200	1,2
CT, C20 (ZE 20)	20	2.000	2
CT, C30 (ZE 30)	30	3.000	3
Hartstoffestrich 65	65	6.500	6,5
Stahlbeton C 20/25 (B 25)	25	2.500	2,5
C 30/37 (B 35)	35	3.500	3,5

Klasse 0

Glasierte Fliesen und Platten dieser Klasse werden nicht zur Herstellung vom Bodenbelägen empfohlen.

Klasse 1

Bodenbeläge in Bereichen, die hauptsächlich mit Schuhen mit weicher Sohle oder barfuß ohne kratzende Verschmutzung begangen werden (z. B. Wohnbäder und Schlafzimmer ohne direkten Zugang von außen).

Klasse 2

Bodenbeläge in Bereichen, die mit weichen besohnten oder normalen Schuhen mit höchstens geringen Mengen kratzender Verschmutzungen gelegentlich begangen werden (z. B. Räume in Wohnbereichen von Häusern, mit Ausnahme von Küchen, Eingängen und ähnlichen Räumen, die häufig begangen werden). Dies gilt nicht für Sonderfußbekleidung z. B. Nagelschuhe.

Klasse 3

Bodenbeläge in Bereichen, die mit normalen Schuhen häufig mit geringen Mengen kratzender Verschmutzung begangen werden (z. B. Wohnküchen, Flure, Korridore, Balkone, Loggien und Terrassen). Dies gilt nicht für Sonderfußbekleidung z. B. Nagelschuhe.

Klasse 4

Bodenbeläge, die bei regelmäßiger Nutzung mit geringen Mengen kratzender Verschmutzung begangen werden, so dass die Beanspruchungen stärker sind als bei Klasse 3 (z. B. gewerbliche Küchen, Hotels, Ausstellungs- und Verkaufsräume).

Klasse 5

Bodenbeläge, die durch starken Fußgängerverkehr über lange Zeiträume mit geringen Mengen kratzender Verschmutzung beansprucht werden, so dass die Beanspruchungen die äußersten sind, unter denen glasierte Fliesen und Platten anwendbar sein können (z. B. öffentliche Bereiche wie Einkaufszentren, Eingangshallen auf Flughäfen, Hotelfoyers, öffentliche Fußwege und industrielle Anwendungen).

Jeder genutzte Bodenbelag unterliegt dem Verschleiß. Dieser ist abhängig vom Anwendungsbereich und der Häufigkeit der Begehung, von Art und Grad der Verschmutzung, sowie Härte und Verschleißfestigkeit des Belagsmaterials. Während unglasierte Steinzeugbodenfliesen praktisch keine Anwendungseinschränkungen erfordern, sind glasierte Bodenfliesen und -platten nach Beanspruchungsgruppen zu unterscheiden. Abstreifer, Matten und dergleichen ermöglichen es, Schmutz und Verschleißmittel abzustreifen und vom glasierten Bodenbelag fernzuhalten. Eine derartige Schmutzschleuse muss besonders für solche Räume vorgesehen werden, die direkt von der Straße oder vom Garten her zugänglich sind.

Extreme Beanspruchung

Dafür empfehlen wir die Verwendung von durchgefärbten, unglasierten Fliesen und Platten, die in einer Vielzahl von Farben und Formaten zur Verfügung stehen. Beispiele: Böden mit starkem Publikumsverkehr, wie z. B. in Supermärkten, Hotels, Schulen, Verwaltungsgebäuden, Bahnhöfen, Krankenhäusern, Passagen usw. unter Berücksichtigung mechanischer Beanspruchung.

7. Ausdehnungskoeffizient, DIN EN ISO 10545-8

Der Ausdehnungskoeffizient wird zwischen Raumtemperatur und 100°C ermittelt. Gemessene Werte liegen um ca. $6,0 \times 10^{-6} \text{ m}/(\text{mxK})$ bei Steinzeug und ca. $8,0 \times 10^{-6} \text{ m}/(\text{mxK})$ bei Feinsteinzeug. Bei 8 m Länge und 50° Temperaturdifferenz ergeben sich somit bei Steinzeug ca. 2,4 mm Längenänderung (bei Estrich/Beton, 4,6 mm und Stahl 5,6 mm).

8. Temperaturwechselbeständigkeit, DIN EN ISO 10545-9

Die Temperaturwechselbeständigkeit wird zwischen 15° und 145° geprüft.

9. Feuchtedehnung, DIN EN ISO 10545-10

Die Feuchtedehnung wird zwischen getemperten und wasser-gesättigten Proben ermittelt.

10. Glasurrissefreiheit, DIN EN ISO 10545-11

Diese Prüfung erfolgt im Autoklaven bei 500 kPa mit anschließender Kontrolle nach Einfärbung. Glasuren mit Haarrissen/Craquele werden als solche gekennzeichnet und erfordern ein Vornässen des Belages vor dem Verfugen, um Ablagerungen von feinen Partikeln des Fugmörtels in den Haarrissen vorzubeugen. Farbige Fugmassen eignen sich hierbei nicht. Die Glasuroberflächen dürfen nicht mit Filzstift etc. beschrieben werden.

11. Wärmeleitfähigkeit u.ä.

Wärmeleitfähigkeit, -abstrahlung, -speicherfähigkeit und -durchlasswiderstand sind nicht genormt. Bei Steinzeug ergeben sich folgende ca.-Werte:

Wärmeleitfähigkeit:	1 W/mK	Wärmespeicherfähigkeit:	0,8 kJ/kgK
Wärmeabstrahlung:	5,3 W/m²K²	Wärmedurchlasswiderstand:	0,01 m² K/W

12. Ableitwiderstand

Mit einem Durchgangswiderstand von $>10^{10} \text{ Ohm}$ (DIN EN 1081) ist unsere Keramik im trockenen Zustand isolierend. Wir bieten jedoch mit den Serien Eladuct und KerAion ELA 10.6 Keramik für elektrisch ableitfähige Fußböden an. Die Glasur der ELA 10.6 weist einen Oberflächenwiderstand von ca. 10^6 Ohm nach DIN EN 1081 auf. Die Ableitung elektrischer Ladungen erfolgt von der Glasur über leitfähig auszuführende Fugen und Fliesenkleber in elektrisch zu erdende Kupferleitbahnen, die auf dem zu fliesenden Untergrund verlegt werden. Bei Eladuct ist der komplette Plattenkörper ableitfähig. Der Durchgangswiderstand nach DIN EN 1081 beträgt ca. 10^6 Ohm . Leitfähige Fugen erübrigen sich hier, ansonsten ist der Unterbau auszuführen wie für ELA 10.6 beschrieben!

13. Dampfdiffusionswiderstand

Der Wasserdampfdiffusionswiderstand ist nach DIN EN ISO 12572 ca. $\mu 120.000$ bei Steinzeug/Spaltplatten und $\mu 100.000$ bei Steingut (ohne Fugenteile).

14. Frostbeständigkeit, DIN EN ISO 10545-12

Die Frostbeständigkeitsprüfung erfolgt an 10 Stück bzw. > 0,25 m² Proben. Nach einer Wassersättigung unter Vakuum wird nach 100 Frost-Tau-Wechseln die Unversehrtheit geprüft.

Die Frostbeständigkeit eines Außenbelages ist jedoch nicht allein von der Güte der verwendeten keramischen Fliesen und Platten abhängig. **Eine fachgerechte Konstruktion und Verlegung sind zwingend.** Beachten Sie dazu bitte unsere Ausschreibungstexte und das Merkblatt des Zentralverbandes des Deutschen Baugewerbes „Belagskonstruktionen mit Fliesen und Platten außerhalb von Gebäuden“.

15. Licht- und Farbechtheit

Sowohl glasierte als auch unglasierte Keramik ist auf Dauer licht- und farbecht gemäß DIN 51094.

16. Hellbezugswert

Der Hellbezugswert einer Fliese/Platte beschreibt die Helligkeit der Oberfläche, wie sie das menschliche Auge empfindet. Der Messwert

Y = 100 entspricht hierbei der Helligkeit einer absolut weißen Fläche und Y = 0 der einer absolut schwarzen Fläche. Der Hellbezugswert wird bei Unifliesen/-platten ermittelt.

17. Brandverhalten

Keramische Fliesen und Platten entsprechen gemäß EN ISO 13501-1 und DIN EN 14411 der Klasse A1. Sie sind demnach grundsätzlich unbrennbar und somit feuerhemmend. Auch im Brandfall geben sie keine toxischen Emissionen frei.

Chemische Eigenschaften

1. Chemische Beständigkeit, DIN EN ISO 10545-13**Beständigkeit gegen Haushaltschemikalien und Badwasserzusätze**

- Haushaltchemikalien
 - Ammoniumchloridlösung 100g/l
- Schwimmbadsalze
 - Natriumhypochloridlösung 20mg/l

Klassen

A/B/C*

Beständigkeit gegen Säuren und Laugen

- Geringe Konzentration (L)
 - a) Salzsäurelösung 3% (V/V)
 - b) Zitronensäurelösung 100g/l
 - c) Kaliumhydroxidlösung 30g/l
- Hohe Konzentration (H)
 - a) Salzsäurelösung 18% (V/V)
 - b) Milchsäurelösung 5% (V/V)
 - c) Kaliumhydroxidlösung 100g/l

Klassen

LA/LB/LC bzw. HA/HB/HC*

Säureschutzbau und Apparatebau

Die Beständigkeit für den Säureschutzbau DIN EN 993-16 oder den chem. Apparatebau DIN 28062 ist Einzelprüfungen vorbehalten.

* Klasse A weist hierbei die höchste chemische Beständigkeit auf, die nach C immer mehr abnimmt.

2. Fleckbeständigkeit, DIN EN ISO 10545-14**Fleckenbildner**

- Spurenbildende Fleckenbildner
 - Grüne Fleckenbildner in Öl
 - Rote Fleckenbildner in Öl
- Fleckenbildner chemisch
 - Jod, 13g/l in Alkohol
- Filmbildende Fleckenbildner
 - Olivenöl

Reinigung (im Rahmen der Prüfung)

- Reinigungsmittel
 - Heißes Wasser (+55 °C)
 - Schwaches Reinigungsmittel
 - Starkes Reinigungsmittel
- Lösungsmittel
 - Salzsäurelösung 3% (V/V)
 - Kaliumhydroxid 200g/l
 - Aceton

Klassen

Kl. 5 / Kl. 4 / Kl. 3 / Kl. 2 / Kl. 1*

3. Blei- und Cadmiumabgabe

Die glasierten Oberflächen werden einer 4%igen Essigsäure-Lösung ausgesetzt. Anschließend wird die Menge des abgegebenen Bleis und Cadmiums bestimmt.

* Klasse 5 weist hierbei die höchste Fleckbeständigkeit auf, die nach 1 immer mehr abnimmt.

Oberflächenveredelungen und -vergütungen

Hytect

Hytect ist eine hochwirksame und dauerhafte Veredelung von Fliesen und Platten der Deutschen Steinzeug. Die eingebrannte Veredelung auf der Basis von Titandioxid wirkt nach dem Prinzip der Photokatalyse. Es ergeben sich folgende Nutzer-Vorteile:

A) Hytect zersetzt Bakterien und Keime

Unter dem Einfluss von Sonnenlicht oder künstlicher Beleuchtung wird die Oberfläche reaktiv. Es erfolgt die Bildung von aktiviertem Sauerstoff. Dieser zersetzt Mikroorganismen.

B) Hytect baut störende Gerüche ab

Auch störende, lästige oder sogar gesundheitsschädliche Geruchsstoffe in der Luft werden durch Hytect abgebaut.

C) Hytect vermindert den Reinigungsaufwand

Die hydrophile Oberfläche bewirkt die Unterwanderung des Schmutzes durch Wasser. Somit ergibt sich eine erhebliche Reduzierung von Reinigungsmitteln, d. h. Kosteneinsparung und Umweltschutz, sowie ein geringerer manueller Zeitaufwand.

Hytect-Oberflächen sind geruchsneutral, ungiftig, entsprechen Lebensmittelanforderungen und sind für Allergiker unbedenklich.

Für die Verlegung und Verfugung ergeben sich keine Änderungen zu den üblichen Verfahrensweisen. Als Reiniger sind die üblichen Mittel (ohne Flusssäure und deren Verbindungen) anwendbar. Ausgenommen sind alle filmbildenden, rückfettenden oder imprägnierenden Zusätze, welche die Oberflächenaktivierung durch Licht stören.

Namhafte Institute im In- und Ausland haben uns die entsprechenden Wirkungsweisen von Hytect bestätigt.

Protecta-Oberflächenvergütung



Das Bessere ist der Feind des Guten...

Unglasierte Steinzeugfliesen sind grundsätzlich strapazierfähig und unempfindlich. Mit der keramischen Vergütung Protecta wird die Flecken- und Schmutzunempfindlichkeit nochmals entscheidend verbessert. Die **werkseitig** aufgebrachte Vergütung geht während des Brennens eine innige Verbindung mit dem Fliesenkörper ein und verschließt die bei unglasierter Keramik quo natura vorhandenen „Mikro-Poren“. Dadurch wird das Eindringen fleckbildender Substanzen verhindert. Eine Imprägnierung ist hier nicht mehr erforderlich und bei trittsicheren Protecta-vergüteten Fliesen unter Umständen sogar schädlich, da das Imprägniermittel nicht in die Fliese eindringen kann, sondern als Schmierfilm auf der Oberfläche verbleibt.

Protectavergütete Produkte sind bei den entsprechenden Serien mit dieser Bildmarke gekennzeichnet:



Hygiene

Glasierte sowie Protecta-vergütete Fliesen und Platten der Deutschen Steinzeug liefern die besten hygienischen Voraussetzungen. Durch die geschlossene Oberfläche bieten Sie keine Möglichkeit zum Keimwachstum. Untersuchungen von Hygiene-Instituten bestätigen die Eignung für die Auskleidung von Trinkwasserbehältern. Übersensible Personen wie Allergiker machen mit Fliesen und Platten beste Erfahrungen.

Reinigung

Grundsätzlich sind Bekleidungen und Beläge vor intensiven Verschmutzungen, welche insbesondere durch Folgegewerke des Bauablaufs (Malerarbeiten o. ä.) entstehen können, durch geeignete Maßnahmen zu schützen.

Die Reinigung unserer Fliesen und Platten erfolgt üblicherweise mit Wasser und einem neutralen oder alkalischen Reinigungsmittel. Bei hartem Wasser ist sporadisch der Einsatz von sauren Reinigern erforderlich. Bei Fleckenverunreinigungen ist die Reinigung von der Art der Flecken abhängig und mit geeigneten Chemikalien durchzuführen.

Ein Nachwischen mit klarem Wasser ist bei höherer Konzentration des eingesetzten Reinigungsmittels erforderlich. Bei Grundreinigungen ist ein Klarspülen unbedingt nötig. Pflegemittelhaltige Reiniger lehnen wir ab. Sie vermindern üblicherweise die Trittsicherheit und führen zu einem negativen optischen Erscheinungsbild des Bodenbelags durch Aufbau entsprechender Schichten!

Achtung: Bei Bestückung von Reinigungsmaschinen mit Pads, die Schleifkorn enthalten, kommt es zu einem Poliervorgang durch den die Trittsicherheit der Fliesen und Platten erheblich reduziert wird. Wir lehnen deshalb solche Methoden ausdrücklich ab. Flusssäure oder deren Verbindungen greifen die Keramik an und führen zu einer irreversiblen Schädigung!

Eine ausführliche Reinigungsanleitung für keramische Fliesen finden Sie im Internet unter www.agrob-buchtal.de

- Service
- Architekten & Planer/Fachhändler/Fliesenleger
- Reinigungsanleitung.

Imprägnierung

Unglasiertes Steinzeug, das nicht Protecta-vergütet oder Hytect ist, sollte imprägniert werden, um das Eindringen gefärbter Flüssigkeiten, sowie von Fetten und Ölen zu verhindern und die Reinigung zu erleichtern.

Die Imprägnierung ist auf sauberen und trockenen Böden aufzubringen, Überschüsse sind sofort zu entfernen.

Trittsicherheit

1. Reibungskoeffizient/Trittsicherheit/Rutschhemmung

Die Arbeitsstättenverordnung und die Unfallverhütungsvorschriften verlangen, dass Fußböden eben, rutschhemmend und reinigungsfreundlich sein müssen. Besondere Schutzmaßnahmen gegen Ausgleiten sind erforderlich, wenn durch den Umgang mit Wasser, Öl, Schlamm, Fett oder Abfällen Rutschgefahr besteht. Bei der Auswahl der Belagstoffe ist darauf Rücksicht zu nehmen. Diese klare Forderung stützt sich auf Untersuchungen der Versicherungsträger, die ergaben, dass unter allen Unfallursachen das Ausrutschen an erster Stelle steht.

1.1. Gewerbebereiche

Zuständig: Deutsche Gesetzliche Unfallversicherung, Mittelstraße 51, 10117 Berlin-Mitte, Telefon: +49-30-28876-3800, Fax: -3808, www.dguv.de, info@dguv.de
 Prüfnormen: DIN EN 16165 und DIN 51130
 Richtlinie: ASR A 1.5 - Fußböden
 Merkblatt: DGUV-Regel 108-003 „Fußböden in Arbeitsräumen und Arbeitsbereichen mit Rutschgefahr.“ (bisherige BGR 181)
 Prüfverfahren: Schiefe Ebene, Begehung mit Sicherheitsschuhen, Gleitmedium Öl.
 Die Oberflächengestaltung kann eben, feinrauh, rau oder profiliert sein.

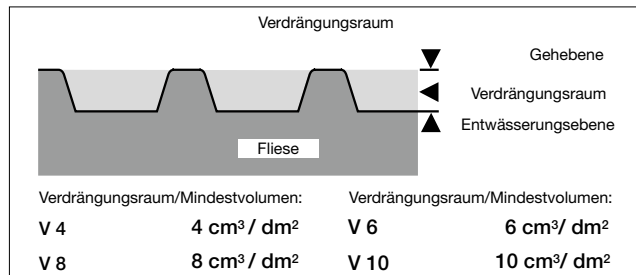

Der Verdrängungsraum (V4-V10) ist der offene Hohlraum zwischen oberer Geh- und Entwässerungsebene bei profilierten Oberflächen.

Bewertungsgruppen

Die geforderten Bewertungsgruppen sind in einer detaillierten Tabelle gleitgefährdeter Arbeitsbereiche zusammengestellt (siehe nächste Seite). Die Deutsche Gesetzliche Unfallversicherung und Agrob Buchtal geben Auskunft.

Test auf „Schiefer Ebene“

Bewertungs-Gruppen	Neigungswinkel	Gewerbebereich
R9	>6°- 10° geringer Haftreibwert	
R10	>10°- 19° normaler Haftreibwert	
R11	>19°- 27° erhöhter Haftreibwert	
R12	>27°- 35° großer Haftreibwert	
R13	>35° sehr großer Haftreibwert	

Die angegebenen Neigungswinkel dienen ausschließlich zur Zuordnung der Bewertungsgruppen und sind nicht mit den Neigungswinkeln von Schrägen/Rampen gleichzusetzen.

Trittsichere Fliesen sind bei den entsprechenden Serien mit dem Logo „GRIP“ gekennzeichnet:



Gesetzesgrundlage

Die Arbeitsstättenverordnung als auch die Unfallverhütungsvorschriften verlangen, dass Fußböden eben, rutschhemmend und leicht zu reinigen sein müssen. Detaillierte Anforderungen enthält die „Technische Regel für Arbeitsstätten“ ASR A 1.5 - Fußböden

Herausgeber:

Bundesanstalt für Arbeitsschutz und Arbeitsmedizin (Ausschuss für Arbeitsstätten)

Bezugsquelle:

Download unter www.baua.de

0	Allgemeine Arbeitsräume und -bereiche*	
0.1	Eingangsbereiche, innen**)	R9
0.2	Eingangsbereiche, außen	R11 (oder R10 V4)
0.3	Treppen, innen***)	R9
0.4	Außentreppen	R11 (oder R10 V4)
0.5	Schrägrampen, innen***) (ab 3 % Steigung; z. B. Rollstuhlrampen, Ausgleichsschragen, Transportwege)	Eine R-Gruppe höher als für den Zugangsbelag erforderlich V-Wert des Zugangsbelags, falls zutreffend
0.6	Sanitärräume	
0.6.1	Toiletten	R9
0.6.2	Umkleide- und Waschräume)	R10
0.7	Pausenräume (z.B. Aufenthaltsraum, Betriebskantinen)	R9
0.8	Erste-Hilfe-Räume und vergleichbare Einrichtungen (siehe ASR A4.3)	R9
1	Herstellung von Margarine, Speisefett, Speiseöl	
1.1	Fettschmelzen	R13 V6
1.2	Speiseölraffinerie	R13 V4
1.3	Herstellung und Verpackung von Margarine	R12
1.4	Herstellung und Verpackung von Speisefett, Abfüllen von Speiseöl	R12
2	Milchbe- und -verarbeitung, Käseherstellung	
2.1	Frischmilchverarbeitung einschließlich Buttereier	R12
2.2	Käsefertigung, -lagerung und Verpackung	R11
2.3	Speiseeisfabrikation	R12
3	Schokoladen- und Süßwarenherstellung	
3.1	Zuckerkochei	R12
3.2	Kakaoherstellung	R12
3.3	Rohmassenherstellung	R11
3.4	Eintafelei, Hohlkörper- und Pralinenfabrikation	R11
4	Herstellung von Backwaren (Bäckereien, Konditoreien, Dauerbackwaren-Herstellung)	
4.1	Teigbereitung	R11
4.2	Räume, in denen vorwiegend Fette oder flüssige Massen verarbeitet werden	R12
4.3	Spülräume	R12 V4
5	Schlachtung, Fleischbearbeitung, Fleischverarbeitung	
5.1	Schlachthaus	R13
5.2	Kuttleraum, Darmschleimerei	R13
5.3	Fleischzerlegung	R13 V8
5.4	Wurstküche	R13 V8
5.5	Kochwurstabteilung	R13 V8
5.6	Rohwurstabteilung	R13 V6
5.7	Wursttrockenraum	R12
5.8	Darmlager	R12
5.9	Pökelei, Räucherei	R12
5.10	Geflügelverarbeitung	R12 V6
5.11	Aufschnitt- und Verpackungsabteilung	R12
5.12	Handwerksbetrieb mit Verkauf	R12 V8 ****)
6	Be- und Verarbeitung von Fisch, Feinkosterstellung	
6.1	Be- und Verarbeitung von Fisch	R13
6.2	Feinkosterstellung	R13 V6
6.3	Mayonnaiseherstellung	R13 V4
7	Gemüse- und -verarbeitung	
7.1	Sauerkrautherstellung	R13 V6
7.2	Gemüsekonservenherstellung	R13 V6
7.3	Sterilisierräume	R11
7.4	Räume, in denen Gemüse für die Verarbeitung vorbereitet wird	R12 V4

8 Nassbereiche bei der Nahrungsmittel- und Getränkeherstellung
(soweit nicht besonders erwähnt)

8.1	Lagerkeller, Gärkeller	R10
8.2	Getränkeabfüllung, Fruchtsaftherstellung	R11

9 Küchen, Speiseräume

9.1	Gastronomische Küchen (Gaststättenküchen, Hotelküchen)	R12
9.2	Küchen für Gemeinschaftsverpflegung in Heimen, Schulen, Kindertageseinrichtungen, Sanatorien	R11
9.3	Küchen für Gemeinschaftsverpflegung in Krankenhäusern, Kliniken	R12
9.4	Großküchen für Gemeinschaftsverpflegung in Mensen, Kantinen und Fernküchen	R12
9.5	Aufbereitungsküchen (Fast Food-Küchen, Convenience- und Imbissbetriebe)	R12
9.6	Auftau- und Anwärmküchen	R10
9.7	Kaffee- und Teeküchen, Küchen in Hotels-Garni, Stationsküchen	R10
9.8	Spülräume	
9.8.1	Spülräume zu 9.1, 9.4, 9.5	R12 V4
9.8.2	Spülräume zu 9.2	R11
9.8.3	Spülräume zu 9.3	R12
9.9	Speiseräume, Gasträume, Kantinen einschließlich Serviergängen	R9
9.10	Thekenbereich, Schankbereich	R10

10 Kühlräume, Tiefkühlräume, Kühlhäuser, Tiefkühlhäuser

10.1	für unverpackte Ware	R12
10.2	für verpackte Ware	R11

11 Verkaufsstellen, Verkaufsräume

11.1	Warenannahme Fleisch	
11.1.1	für unverpackte Ware	R11
11.1.2	für verpackte Ware	R10
11.2	Warenannahme Fisch	R11
11.3	Bedienungsgang für Fleisch und Wurst	
11.3.1	für unverpackte Ware (z.B. lose in Transportboxen)	R11
11.3.2	für verpackte Ware	R10
11.4	Bedienungsgang für Brot und Backwaren, unverpackte Ware	R10
11.5	Bedienungsgang für Molkerei- und Feinkosterzeugnisse, unverpackte Ware	R10
11.6	Bedienungsgang für Fisch	
11.6.1	für unverpackte Ware	R12
11.6.2	für verpackte Ware	R11
11.7	Bedienungsgänge, ausgenommen Nr. 11.3 bis 11.6	R9
11.8	Fleischvorbereitungsraum	
11.8.1	zur Fleischbearbeitung, ausgenommen Nr. 5	R12 V8
11.8.2	zur Fleischverarbeitung, ausgenommen Nr. 5	R11
11.9	Blumenbinderäume und -bereiche	R11
11.10	Verkaufsbereiche mit Backöfen	
11.10.1	zum Herstellen von Backware	R11
11.10.2	zum Aufbacken vorgefertigter Backware	R10
11.11	Verkaufsbereiche mit Fritteusen oder Grillanlagen	R12
11.12	Verkaufsräume, Kundenräume	R9
11.13	Vorbereitungsbereiche für Lebensmittel zum SB-Verkauf (Ausgenommen Fleisch, Fisch und Wurst)	R10
11.14	Kassenbereiche, Packbereiche	R9
11.15	Verkaufsbereiche im Freien	R11 (oder R10 V4)

12 Räume des Gesundheitsdienstes/der Wohlfahrtspflege

12.1	Desinfektionsräume (nass)	R11
12.2	Vorreinigungsbereiche der Sterilisation	R10
12.3	Fäkalienräume, Ausgussräume, unreine Pflegearbeitsräume	R10
12.4	Sektionsräume	R10
12.5	Räume für medizinische Bäder, Hydrotherapie, Fango-Aufbereitung	R11
12.6	Waschräume von OP's, Gipsräume	R10
12.7	Sanitäre Räume, Stationsbäder	R10
12.8	Räume für medizinische Diagnostik und Therapie, Massageräume	R9
12.9	OP-Räume	R9
12.10	Stationen mit Krankenzimmern und Flure	R9
12.11	Praxen der Medizin, Tageskliniken	R9
12.12	Apotheken	R9
12.13	Laborräume	R9
12.14	Friseursalons	R9

13 Wäscherei

13.1	Räume mit Durchlaufwaschmaschinen (Waschröhren) oder mit Waschsleudermaschinen	R9
13.2	Räume mit Waschmaschinen, bei denen die Wäsche tropfnass entnommen wird	R11
13.3	Räume zum Bügeln und Mangeln	R9

14 Kraftfutterherstellung

14.1	Trockenfutterherstellung	R11
14.2	Kraftfutterherstellung unter Verwendung von Fett und Wasser	R11 V4

Alle Angaben ohne Gewähr. Gültigkeit zum Zeitpunkt der Drucklegung vorbehaltlich zwischenzeitlicher Änderungen.

15 Lederherstellung, Textilien	
15.1 Wasserwerkstatt in Gerbereien	R13
15.2 Räume mit Entfleischmaschinen	R13
V10	
15.3 Räume mit Leimlederanfall	R13
V10	
15.4 Fetträume für Dichtungsherstellung	R12
15.5 Färbereien für Textilien	R11
16 Lackierereien	
16.1 Nassschleifbereiche	R12
V10	
16.2 Pulverbeschichtung	R11
16.3 Lackierung	R10
17 Keramische Industrie	
17.1 Nassmühlen (Aufbereitung keramischer Rohstoffe)	R11
17.2 Mischer, Umgang mit Stoffen wie Teer, Pech, Graphit, Kunstharzen	R11 V6
17.3 Pressen (Formgebung), Umgang mit Stoffen wie Teer, Pech, Graphit, Kunstharzen	R11 V6
17.4 Gieß-, Druckgussbereiche	R12
17.5 Glasierbereiche	R12
18 Be- und Verarbeitung von Glas und Stein	
18.1 Steinsägerei, Steinschleiferei	R11
18.2 Glasformung von Hohlglas, Behälterglas	R11
18.3 Schleifereibereiche für Hohlglas, Flachglas	R11
18.4 Isolierglasfertigung, Umgang mit Trockenmittel	R11 V6
18.5 Verpackung, Versand von Flachglas, Umgang mit Antihafmittel	R11 V6
18.6 Ätz- und Säurepolieranlagen für Glas	R11
19 Betonwerke	
19.1 Betonwaschplätze	R11
20 Lagerbereiche	
20.1 Lagerräume für Öle und Fette	R12 V6
20.2 Lagerräume für verpackte Lebensmittel	R10
20.3 Lagerbereiche im Freien	R11 (oder R10 V4)
21 Chemische und thermische Behandlung von Eisen und Metall	
21.1 Beizereien	R12
21.2 Härtereien	R12
21.3 Laborräume	R11
22 Metallbe- und -verarbeitung, Metall-Werkstätten	
22.1 Galvanisierräume	R12
22.2 Graugussbearbeitung	R11 V4
22.3 Mechanische Bearbeitungsbereiche (z. B. Dreherei, Fräserei), Stanzerie, Presserei, Zieherei (Rohre, Drähte) und Bereiche mit erhöhter Öl-Schmiermittelbelastung	R11 V4
22.4 Mechanische Bearbeitungsbereiche	R11 V4
22.5 Teilreinigungsbereiche, Abdämpfbereiche	R12
23 Werkstätten für Fahrzeug-Instandhaltung	
23.1 Instandsetzungs- und Wartungsräume	R11
23.2 Arbeits- und Prüfgrube	R12 V4
23.3 Waschhalle, Waschplätze	R11 V4
24 Werkstätten für das Instandhalten von Luftfahrzeugen	
24.1 Flugzeughallen	R11
24.2 Werfthallen	R12
24.3 Waschplätze	R11 V4
25 Abwasserbehandlungsanlagen	
25.1 Pumpenräume	R12
25.2 Räume für Schlamm- und Wasseranlageneinrichtungen	R12
25.3 Räume für Rechenanlagen	R12
25.4 Standplätze von Arbeitsplätzen, Arbeitsbühnen und Wartungspodeste	R12
26 Feuerwehrräume	
26.1 Fahrzeug-Stellplätze	R12
26.2 Räume für Schlauchpflegeeinrichtungen	R12
27 Funktionsräume in der Atemschutz Übungsanlage	
27.1 Vorbereitungsraum	R10
27.2 Konditionsraum	R10
27.3 Übungsraum	R11
27.4 Schleuse	R10
27.5 Zielraum	R11
27.6 Wärmegewöhnungsraum	R11
27.7 Leitstand	R9
28 Schulen und Kindertageseinrichtungen	
28.1 Eingangsbereiche, Flure, Pausenhallen	R9
28.2 Klassenräume, Gruppenräume	R9
28.3 Treppen	R9
28.4 Toiletten, Waschräume	R10
28.5 Lehrküchen in Schulen (siehe Nummer 9.2, 9.6 oder 9.7)	R10
28.6 Küchen in Kindertageseinrichtungen (siehe auch Nr. 9)	R10
28.7 Maschinenräume für Holzbearbeitung	R10
28.8 Fachräume für Werken	R10
28.9 Pausenhöfe	R11 (oder R10 V4)

29 Geldinstitute	
29.1 Schalterräume	R9
30 Betriebliche Verkehrswege in Außenbereichen	
30.1 Gehwege	R11 (oder R10 V4)
30.2 Laderampen	
30.2.1 überdacht	R11 (oder R10 V4)
30.2.2 nicht überdacht	R12 (oder R11 V4)
30.3 Schrägrampen (ab 3 % Steigung; z. B. für Rollstühle, Ladebrücken)	R12 (oder R11 V4)
30.4 Betankungsbereiche	
30.4.1 überdacht	R11
30.4.2 nicht überdacht	R12
31 Parkbereiche	
31.1 Garagen, Hoch- und Tiefgaragen ohne Witterungseinfluss****)	R10
31.2 Garagen, Hoch- und Tiefgaragen mit Witterungseinfluss	R11 (oder R10 V4)
31.3 Parkflächen im Freien	R11 (oder R10 V4)
32 Bäder	
32.1 Einzel- und Sammelumkleideräume	R10
32.2 Sauna- und Ruhebereiche	R10
32.3 Duschräume und Duschbereiche	R10
<i>NICHT von Agrob Buchtal empfohlen! Bitte R11 (in Kombination mit Bewertungsgruppe B) verwenden!</i>	
32.4 Beckenumgänge	R10
<i>NICHT von Agrob Buchtal empfohlen! Bitte R11 (in Kombination mit Bewertungsgruppe B) verwenden!</i>	

*) Für Fußböden in barfuß begangenen Nassbereichen siehe DGUV Information „Bodenbeläge für nassbelastete Barfußbereiche“ (DGUV Information 207-006)

**) Eingangsbereiche gemäß Nummer 0.1 sind die Bereiche, die durch Eingänge direkt aus dem Freien betreten werden und in die Feuchtigkeit von außen hereingetragen werden kann (siehe auch Abschnitt 6 Absatz 3, Verwendung von Schmutz- und Feuchtigkeitsaufnehmern). Für anschließende Bereiche oder andere großflächige Räume ist Abschnitt 4 Absatz 10 zu beachten.

***) Treppen, Rampen gemäß Nummer 0.3 und 0.5 sind diejenigen, auf die Feuchtigkeit von außen hineingetragen werden kann. Für anschließende Bereiche ist Abschnitt 4 Absatz 10 zu beachten.

****) Wurde überall ein einheitlicher Bodenbelag verlegt, kann der Verdrängungsraum aufgrund einer Gefährdungsbeurteilung (unter Berücksichtigung des Reinigungsverfahrens, der Arbeitsabläufe und des Anfalls an gleitfördernden Stoffen auf den Fußboden) bis auf V 4 gesenkt werden.

*****) Die Fußgängerbereiche, die nicht von Rutschgefahr durch Witterungseinflüsse, wie Schlagregen oder eingeschleppte Nässe, betroffen sind.

Fußböden in Räumen dürfen keine Unebenheiten, Vertiefungen, Stolperstellen oder gefährlichen Schrägen aufweisen. Sie müssen gegen Verrutschen bzw. Kippen (z. B. bei Abdeckungen) gesichert, tragfähig, trittsicher und rutschhemmend sein.

Fußböden sollen ohne Neigung angelegt werden. Außerhalb von dauerhaft eingerichteten Arbeitsplätzen sind davon funktionelle Neigungen ausgenommen, z. B. zur Ableitung von Flüssigkeiten oder zur Überbrückung von Höhenunterschieden, z. B. mit begehbaren Schrägrampen.

In Bereichen, die im Rahmen ihrer üblichen Nutzung durchgehend begangen werden müssen, dürfen sich die Fußbodenoberflächen hinsichtlich ihrer Rutschhemmung nicht so voneinander unterscheiden, dass es zu Stolper- und Rutschgefahren kommen kann.

Dies kann gegeben sein, wenn sich angrenzende Fußbodenoberflächen hinsichtlich der Rutschhemmung unterscheiden:

1. um mehr als eine R-Gruppe bei zwei angrenzenden Bereichen.
2. um mehr als zwei R-Gruppen, wenn der Übergang zu einer anderen Rutschhemmung deutlich erkennbar oder zu erwarten ist (z. B. bei Türdurchgängen oder -durchfahrten).

Bestehen aufgrund unterschiedlicher Rutschhemmungen Stolper- oder Rutschgefahren, sind geeignete Maßnahmen zu treffen, wie Übergangsbereiche, die in Laufrichtung mindestens 1,5 m lang sind.

Hinweis: Es wird empfohlen die Rutschhemmung eines Fußbodens innerhalb eines Arbeitsbereiches möglichst gleichmäßig zu gestalten, z. B. indem andere Oberflächenbeschaffenheiten innerhalb des Fußbodens, wie Abdeckungen, Markierungen oder aufgeklebte Folien, sich nicht um mehr als eine R-Gruppe voneinander unterscheiden.

Gebäudeeingänge sind so einzurichten, dass der Eintrag von Schmutz und Nässe nicht zu Rutschgefahren führt. Dazu eignet sich eine ausreichend große Überdachung über Gebäudeeingängen.

Innerhalb des Gebäudes kann dies durch Sauberlaufzonen in Form von Schmutz- und Feuchtigkeitsaufnehmern erreicht werden, die hinsichtlich ihrer Länge, Breite und des Materials auf den zu erwartenden Personenverkehr ausgelegt sind und in Laufrichtung über die gesamte Durchgangsbreite mindestens 1,5 m lang sind.

Sauberlaufzonen müssen gegen Verrutschen gesichert sein und dürfen keine Stolperstellen bilden, z. B. indem sie bündig mit dem unmittelbar daran anschließenden Bodenbelag abschließen. Sauberlaufzonen sind entsprechend ihrer Verschmutzung so zu reinigen oder auszutauschen, dass ihre Funktion erhalten bleibt.

Fußböden in Arbeitsräumen und -bereichen sind entsprechend der zu erwartenden betrieblichen Beanspruchung mit gleitfördernden Stoffen erforderlichenfalls mit der Möglichkeit einer Ableitung auszurüsten. Die angrenzenden Flächen zu Ablauföffnungen sowie Ablaufrinnen sollen ein Gefälle von mindestens 2 % haben, damit das Abfließen von fließfähigen Flüssigkeiten erleichtert wird. Diese Bereiche sind möglichst außerhalb von Verkehrswegen anzuordnen. Das Ableiten von Flüssigkeiten über Verkehrswege ist nach Möglichkeit zu vermeiden.

Fußbodenoberflächen von Bereichen, die in der Regel nass sind und barfuß begangen werden müssen, z. B. in Bädern, sowie Sanitärräumen, wie Wasch- und Umkleieräume, müssen so eingerichtet sein, dass sie sicher begangen werden können.

1.2. Barfußbereich

Zuständig: Deutsche Gesetzliche Unfallversicherung, Mittelstraße 51, 10117 Berlin-Mitte, Telefon: +49-30-28876-3800, Fax: -3808, www.dguv.de, info@dguv.de, www.unfallkassen.de.

Böden in nassbelasteten Barfußbereichen, z. B. in Bädern, Krankenhäusern sowie Umkleide-, Wasch- und Duschräumen von Sport- und Arbeitsstätten.

Prüfnorm: DIN EN 16165.

Merkblatt: DGVU-Information 207-006 „Bodenbeläge für nassbelastete Barfußbereiche“. (bisherige GUV-I 8527)

Prüfverfahren: Schiefe Ebene, Begehung barfuß, Gleitmedium Netzmittellösung.

Die Oberflächen sind eben, mikrorauh oder mäßig profiliert. Non-Slip-Glasuren mit ihren mikrorauen Oberflächen haben sich hervorragend bewährt.

Den Bewertungsgruppen sind die jeweiligen Bereiche zugeordnet. Die Deutsche Gesetzliche Unfallversicherung und Agrob Buchtal geben Auskunft.

Bewertungsgruppe A

- Barfußgänge und Sanitärbereiche (weitgehend trocken)
- Einzel- und Sammelumkleideräume
- Beckenböden in Nichtschwimmerbereichen, wenn im gesamten Bereich die Wassertiefe mehr als 80 cm beträgt
- Sauna-, Ruhebereiche (weitgehend trocken)

Bewertungsgruppe B



- Barfußgänge und Sanitärbereiche, soweit sie nicht A zugeordnet sind
- Duschräume und Duschbereiche
- Dampfbäder
- Bereich von Desinfektionssprühanlagen
- Beckenumgänge
- Beckenböden in Nichtschwimmerbereichen, wenn in Teilbereichen die Wassertiefe weniger als 80 cm beträgt
- Beckenböden in Nichtschwimmerbereichen von Wellenbecken
- Hubböden
- Planschbecken
- Leitern und Treppen außerhalb des Beckenbereiches, soweit sie nicht C zugeordnet sind
- begehbare Oberflächen von Sprungplattformen und Sprungbrettanlagen, soweit sie nicht C zugeordnet sind
- Sauna- und Ruhebereiche, soweit sie nicht A zugeordnet sind

Bewertungsgruppe C

- Ins Wasser führende Leitern und Treppen
- Aufgänge zu Sprunganlagen und Wasserrutschen
- Oberflächen von Sprungplattformen und Sprungbrettern in der Länge, die für den Springer reserviert ist (Die rutschfeste Oberfläche der Sprungplattformen und Sprungbretter muss um die Vorderkante herumgeführt werden, wo die Hände und Zehen der Benutzer greifen)
- Durchschreitebecken
- Geneigte Beckenrandausbildung
- Kneippbecken, Tretbecken
- Rampen im Beckenumgangsbereich mit Neigung > 6%
- Startblöcke

Begehbare Sitzflächen, wie z. B. Tribünen und Podeste in Beckennähe, in die Nässe verschleppt werden kann, sind wie Bodenbelagsflächen zu behandeln. Werden Barfußbereiche planmäßig auch mit Schuhwerk begangen, sind zusätzlich die Anforderungen nach der ASR A1.5/1,2 zu beachten.

Test auf „Schiefer Ebene“

Bewertungs-Gruppen	Neigungswinkel	Barfußbereich
A	≥12°	
B	≥18°	
C	≥24°	

Die angegebenen Neigungswinkel dienen ausschließlich zur Zuordnung der Bewertungsgruppen und sind nicht mit den Neigungswinkeln von Schrägen/Rampen gleichzusetzen.

Alle Angaben sowie Zitate aus Produkt- und Prüfnormen sind als unverbindliche Hinweise zu betrachten. Es gelten die jeweils aktuellsten Fassungen.

1.3. Gleitreibungsmessung

Zuständig: Deutsche Gesetzliche Unfallversicherung,
Mittelstraße 51, 10117 Berlin-Mitte, Telefon:

+49-30-28876-3800, Fax: -3808,

www.dguv.de, info@dguv.de, www.unfallkassen.de.

Prüfnorm: DIN 51131

Merkblatt: DGUV-Information 208-041 „Bewertung der Rutschgefahr unter Betriebsbedingungen“ (bisherige GUV-I 8687)

Diese Prüfung ist keine Baumusterprüfung und kann somit weder zur Auswahl von Bodenbelägen im Planungsstadium noch zu einer Eingruppierung in eine Bewertungsklasse der Rutschhemmung herangezogen werden. Das Verfahren kann z. B. zur Beurteilung des Erfolgs von Reinigungsmaßnahmen oder bei geplanten Nutzungsänderungen angewendet werden.

Für die Auswahl eines Bodenbelags sind ausschließlich DGUV-Regel 108-003 (bisherige BGR 181) bzw. DGUV-Information 207-006 (bisherige GUV-I 8527) anzuwenden!

1.4. Privatbereich

Hinsichtlich der Trittsicherheit unterliegen keramische Bodenbelagsflächen im Privatbereich keinen geregelten Vorgaben. Unabhängig davon, empfiehlt es sich, je nach persönlichem Sicherheitsbedürfnis, trittsichere Fliesen zu wählen.

Color Shade Variation

„Color shade variation“ beschreibt die farbliche Änderung zwischen den Fliesen einer Farbstellung, d.h. den Abtönungsgrad. Die Einstufung unserer Produkte erfolgt in 4 Abtönungskoeffizienten:

V0 = Keine Variation / Kein Farbspiel
V1 = Geringe Variation / geringes Farbspiel
V2 = Mittlere Variation / mittleres Farbspiel
V3 = Hohe Variation / hohes Farbspiel
V4 = Starke Variation / starkes Farbspiel

Rückseitig thermoplastische Mosaik-Verklebung: Auch bei Nässe dauerhaft sicher

Die thermoplastische Verklebung von Mosaiken der Marken Agrob Buchtal und Jasba ist auch für den Dauernass- und Unterwasserbereich bestens geeignet. Untersuchungen durch unabhängige Institute haben bestätigt, dass es unter üblichen hygienischen Bedingungen zu keinem mikrobiologischen Befall am Glasfasernetz kommt. Das Verbundverhalten nach Trocken- und Nasslagerung liegt mit den Werten $>0,5\text{N/mm}^2$ oberhalb der nach DIN EN 12004 geforderten Werte. Damit empfiehlt sich die rückseitige thermoplastische Verklebung nicht nur für Trockenbereiche, sondern auch für Unterwasserbereiche (Schwimmbecken

und Whirlpools) sowie für dauernassbelastete Bereiche wie Duschen und Beckenumgänge. Außerdem ist die rückseitige Verklebung verlegefreundlicher und sorgt für deutliche Zeitersparnis gegenüber der bisher notwendigen vorderseitigen Folie. So verhindert das rückseitige Glasfasernetz weitgehend das Eindringen von Fliesenkleber in die Fugen. Das zeitaufwändige Entfernen der Folie und etwaiger Rückstände auf der Fliesenoberfläche entfällt. Die Auskleidung von Säulen und Rundungen wird entscheidend vereinfacht.

Anschriftenliste

Bundesanstalt für Arbeitsschutz und Arbeitsmedizin (BAuA)

Friedrich-Henkel-Weg 1-25, 44149 Dortmund
 Telefon: +49-231-9071-2071, Fax: -2070
 www.baua.de, info-zentrum@baua.bund.de

DGUV-Regelwerke (BG/GUV)

Deutsche Gesetzliche Unfallversicherung e.V.

Glinkastraße 40, 10117 Berlin-Mitte
 Telefon: +49-30-13001 - 0, Fax: -9876
 www.dguv.de, info@dguv.de

DIN/EN/ISO Normenblätter

Deutsches Institut für Normung e.V., 10787 Berlin
 Telefon: +49-30-2601 - 0
 www.din.de, info@din.de
 Bezugsquelle:
 DIN Media GmbH, Burggrafenstraße 6, 10787 Berlin
 Telefon: +49-30-58885 70070
 www.dinmedia.de, kundenservice@dinmedia.de

KOK-Richtlinien für den Bäderbau

RK-Liste geprüfter Reinigungsmittel

DGfDB-Regelwerke

Deutsche Gesellschaft für das Badewesen e.V. und GmbH
 Haumannplatz 4, 45130 Essen
 Telefon: +49-201-87969 - 0, Fax: -20
 www.dgfdb.de, info@dgfdb.de
 Bezugsquelle: Direktbezug beim Herausgeber

Bundesverband Keramische Fliesen e.V.

Luisenstraße 44, 10117 Berlin
 Telefon: +49-30-27 59 59 74 - 0
 www.fliesenverband.de, info@fliesenverband.de

ZDB-Merkblätter

Fachverband Fliesen und Naturstein im Zentralverband des Deutschen Baugewerbes

Kronenstraße 55-58, 10117 Berlin-Mitte
 Telefon: +49-30-20314 - 0, Fax: -419
 www.fachverband-fliesen.de, info@fachverband-fliesen.de
 Bezugsquelle (pdf):
 Fördergesellschaft des Deutschen Fliesengewerbes mbH
 Katrin Kuhnert, Telefon: +49-30-20314-431
 kuhnert@zdb.de
 Bezugsquelle (gedruckt):
 RM Rudolf Müller Medien GmbH & Co. KG
 Stolberger Straße 84, 50933 Köln
 Telefon: +49-6123-9238 - 258
 www.baufachmedien.de, rudolf-mueller@vuservice.de

Güteprüfungen

Güteprüfungen erfolgen durch:

- Eigenprüfung der produzierenden Werke mit strenger Sortierung
- Kontroll- und Sonderprüfungen der Deutsche Steinzeug Labore
- Einzel- und Serienprüfungen durch externe Materialprüfanstalten im In- und Ausland

Zeugnisse

Unsere Produkte werden in anerkannten Materialprüfungsämtern hinsichtlich der Eigenschaften und der Qualität ständig geprüft. Entsprechende Prüfungszeugnisse liegen vor.



* Eine Übersicht der zertifizierten Einzelprodukte stellen wir Ihnen auf Anfrage gerne zur Verfügung.

Duschtassensystem Area Pro/Plural non-slip/Plural unglasiert/Basis 3

Das Duschtassensystem besteht aus Formstückfliesen zur Erstellung einer in den Fliesenbelag integrierten Duschtasse.

Das Duschtassensystem ist mit Gebrauchsmusterschutz versehen. Es entspricht den Vorgaben der DIN 18040 Barrierefreies Bauen und DIN 18025 Barrierefreies Wohnen.

Die Schwallkante von 10 mm erlaubt eine uneingeschränkte Inanspruchnahme verschiedener Wohnungsbauförderungsbestimmungen.

Das Modulmaß von 100 mm inkl. einer 3 mm-Fuge garantiert hygienisch einwandfreie Fliesenbeläge mit schmaler Fugenbreite und maßhaltigen Fliesen.

Wie alle Trittsicherheitsoberflächen von Plural non-slip/Plural unglasiert, der Serie Basis 3 sind sowohl die glasierten als auch die keramisch vergüteten, unglasierten Fliesenoberflächen sehr leicht zu reinigen.

Das Duschtassensystem ist prädestiniert für Nasszellen in Krankenhäusern, Sanatorien, Reha-zentren, Alten- und Pflegeheimen, aber auch für gewerbliche Reihenduschen, Schwimmbad-, Sauna- und Sportanlagen, Hotel- und Privatbäder.

1. Die Duschtasse ist beliebig in den Fliesenbelag integrierbar und ermöglicht modular im Fugenraster das erforderliche Gefälle.

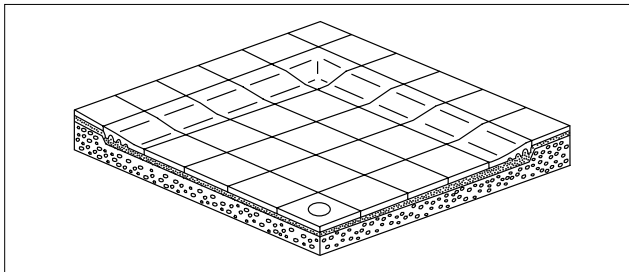

2. In Kombination mit dem flach liegenden Hohlkehlssockel ist ein gerundeter Übergang vom Boden- zum Wandbelag möglich.

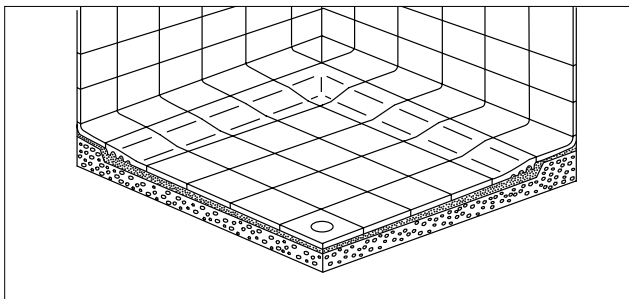

Area Pro, Plural non-slip, Plural unglasiert

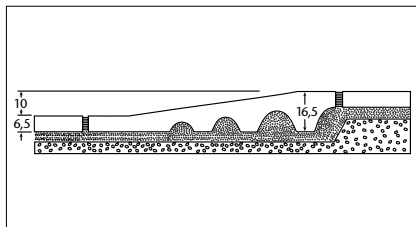
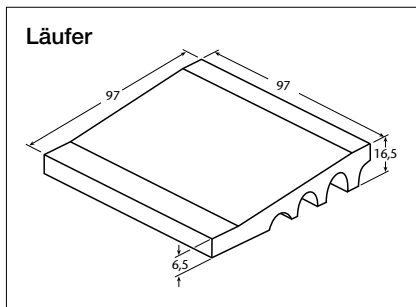
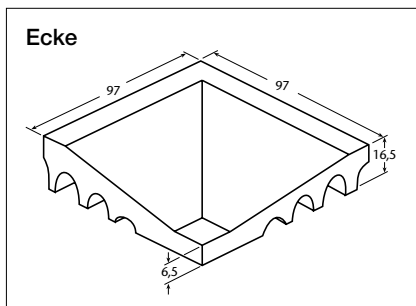

Basis 3 Softcorn

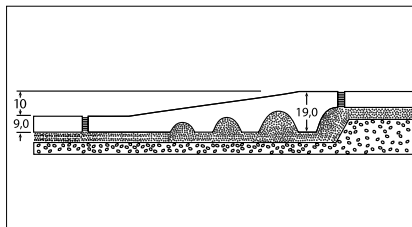
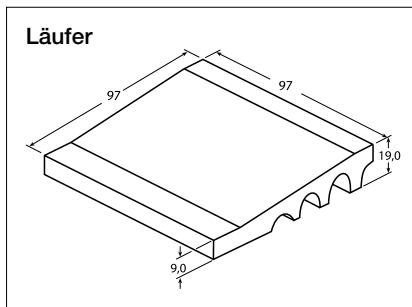
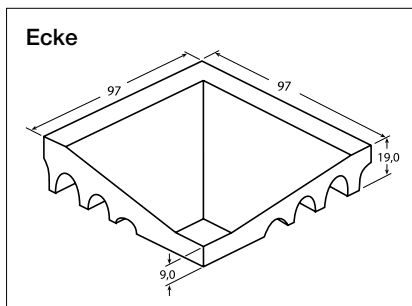

Alle Angaben sowie Zitate aus Produkt- und Prüfnormen sind als unverbindliche Hinweise zu betrachten. Es gelten die jeweils aktuellsten Fassungen.

Duschtassensystem der Serien Chroma / Chroma unglasiert – Quantum

Dieses Duschtassensystem besteht aus nur zwei Komponenten: Dem Läufer und der dazu gehörigen einteiligen Ecke.

Eine Besonderheit ist die spezielle Form der Absenkung, die eine Höhendifferenz von 10 mm aufweist. Der so gestaltete Duschtassenrand ist leicht zu begehen bzw. problemlos mit dem Rollstuhl zu befahren. Die einschlägigen Forderungen (DIN 18040 bzw. 18025) in Bezug auf das barrierefreie, Senioren- und behindertengerechte Bauen werden somit wirkungsvoll unterstützt.

Durch die „eingebaute Schräge“ muss der Duschtassenrand nicht mehr mühsam örtlich ausgebildet werden, und in Verbindung mit der verlegefreundlichen Unterseite ist die Verarbeitung daher denkbar einfach:

Das Duschtassensystem wird perfekt ergänzt durch die Serien Chroma / Chroma unglasiert – Quantum.

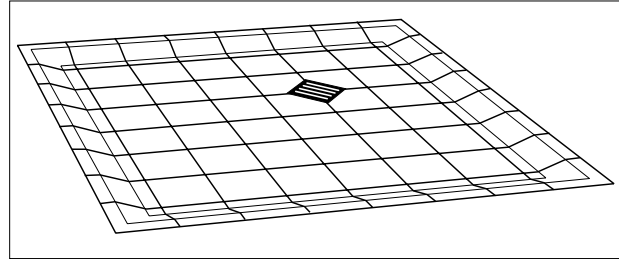

Das Duschtassensystem basiert auf einem Rastermaß von 12,5 x 12,5 cm. Dies erlaubt eine sehr variable, von Standardabmessungen unabhängige Dimensionierung der Duschtasse und eine harmonische Integration in die Duschanlage bzw. Nasszelle.

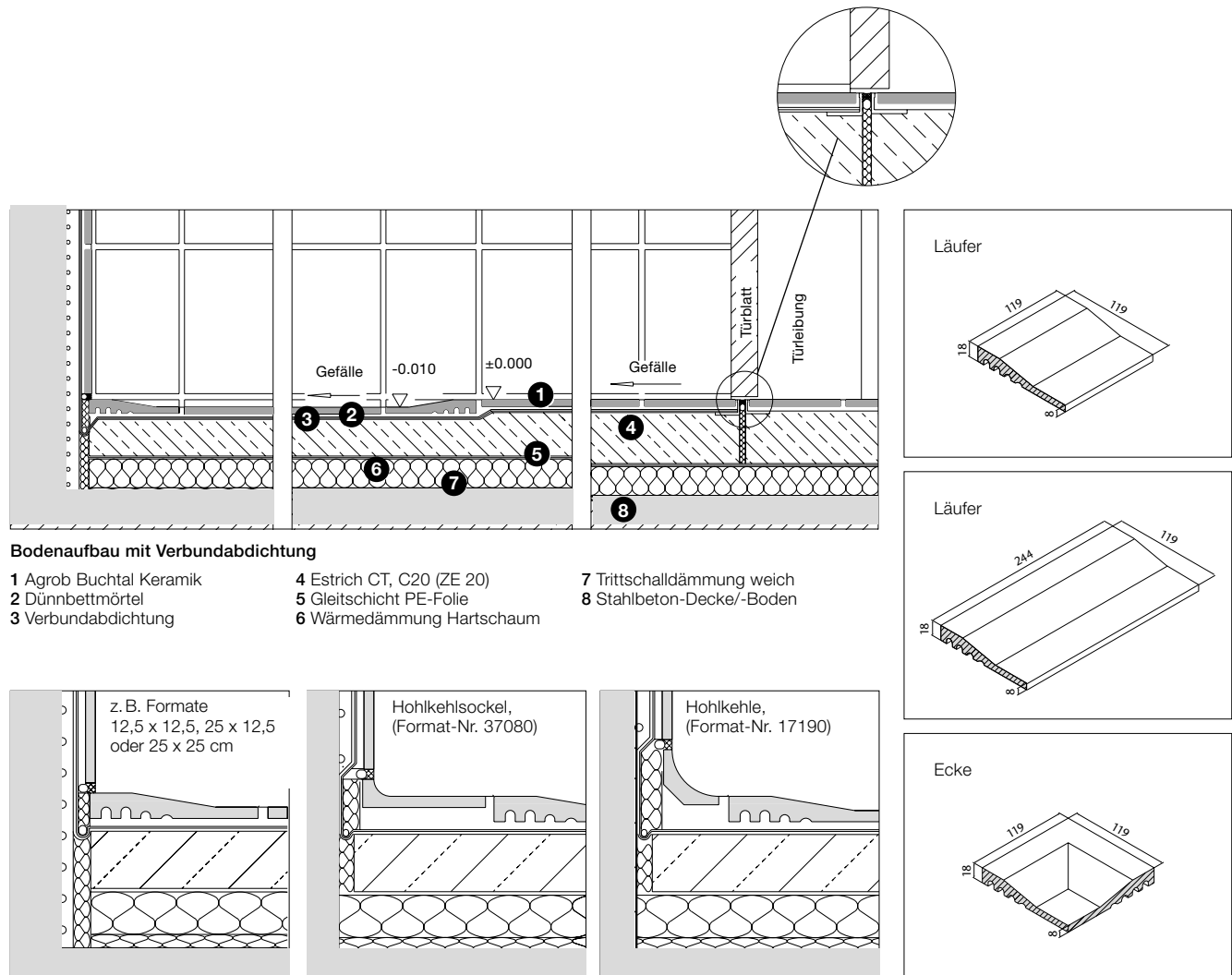

Bodenaufbau mit Verbundabdichtung

- | | | |
|-------------------------|---------------------------|----------------------------|
| 1 Agrob Buchtal Keramik | 4 Estrich CT, C20 (ZE 20) | 7 Trittschalldämmung weich |
| 2 Dünnbettmörtel | 5 Gleitschicht PE-Folie | 8 Stahlbeton-Decke/-Boden |
| 3 Verbundabdichtung | 6 Wärmedämmung Hartschaum | |

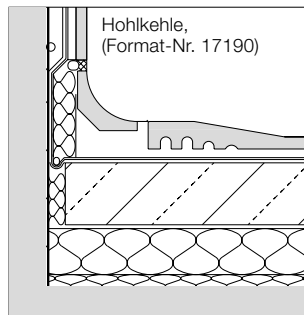
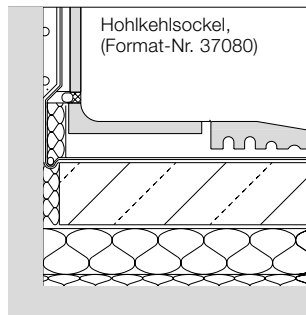
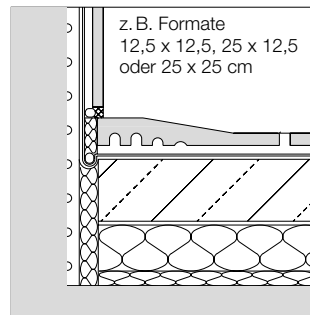

Wandanschlussvarianten

Die Duschtassensysteme von Agrob Buchtal werden auf einem durchgehenden Zementestrich verlegt und haben somit keine wartungsaufwändige Bewegungsfuge zwischen Duschtasse und anschließenden Flächen.

Alle Angaben sowie Zitate aus Produkt- und Prüfnormen sind als unverbindliche Hinweise zu betrachten. Es gelten die jeweils aktuellsten Fassungen.

Hohlkehlsockel

Hohlkehlsockel 10 x 10 cm

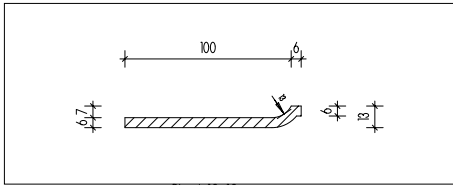

Passend zu:

Area Pro, eben, 10 x 10 cm, unglasiert
Plural/Plural non-slip, eben und trittsicher, 10 x 10 cm
Basis 2, eben, 10 x 10 cm, glasiert
Basis 3, eben, 10 x 10 cm, unglasiert
Plural unglasiert, eben, 10 x 10 cm

Hohlkehlsockel 10 x 15, 10 x 20, 10 x 30 und 10 x 60 cm

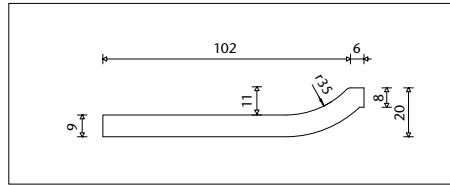

Passend zu:

Emotion GRIP, eben oder Softcorn, 10 x 20, 10 x 30 cm, unglasiert
Basis 3, eben, 10 x 15, 10 x 20 cm, unglasiert
Basis Pro, eben, 10 x 30 cm, unglasiert
Area Pro, eben, 10 x 20, 10 x 30 und 10 x 60 cm, unglasiert
Micro, strukturiert, 10 x 60 cm, unglasiert

Hohlkehlsockel 10 x 25, 10 x 50 und 10 x 60 cm

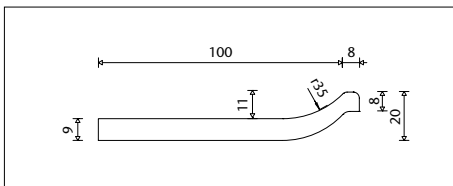

Passend zu:

Ascona, strukturiert, 10 x 25, 10 x 50, 10 x 60 cm, glasiert
Nova, eben, 10 x 60 cm, glasiert
Quarzit, strukturiert, 10 x 60 cm, glasiert

Hohlkehlsockel 12,5 x 25 cm

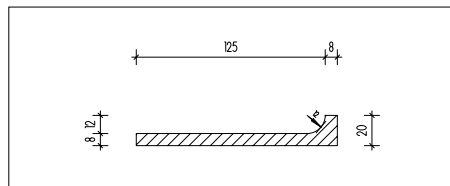

Passend zu:

Chroma unglasiert, eben, 12,5 x 25 cm, unglasiert

Hohlkehlsockel 12,5 x 25 cm

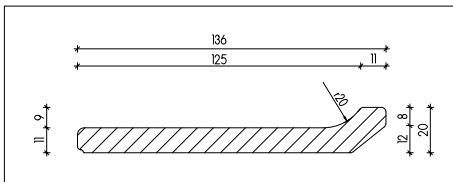

Passend zu:

Ferrum, eben, 12,5 x 25 cm, unglasiert
Eladuct, eben, 25 x 25 cm, 355S unglasiert

Innenecke

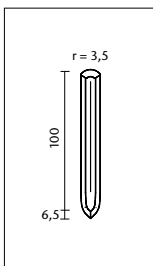

Passend zu
Hohlkehlsockel:

Plural non-slip,
10 x 10 cm, glasiert

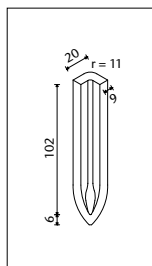

Passend zu
Hohlkehlsockel:

Area Pro,
10 x 10, 10 x 20, 10 x 30,
10 x 60 cm, unglasiert

Emotion GRIP,
10 x 20 und 10 x 30 cm, unglasiert

Basis 3,
10 x 20 cm, unglasiert

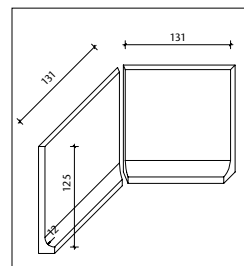

Passend zu
Hohlkehlsockel:

Chroma unglasiert,
12,5 x 25 cm, unglasiert

Außenecke

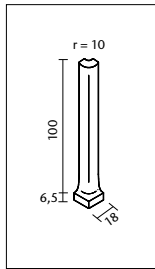

Passend zu
Hohlkehlsockel:

Plural non-slip,
10 x 10 cm, glasiert

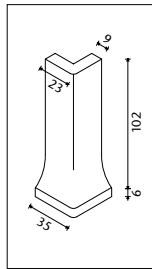

Passend zu
Hohlkehlsockel:

Area Pro,
10 x 10, 10 x 20, 10 x 30,
10 x 60 cm, unglasiert

Emotion GRIP,
10 x 20 und 10 x 30 cm,
unglasiert

Basis 3,
10 x 20 cm, unglasiert

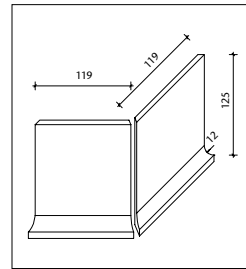

Passend zu
Hohlkehlsockel:

Chroma unglasiert,
12,5 x 25 cm, unglasiert

Hohlkehlsockel, geschnitten/verklebt 15 x 60 cm bzw. Innenecken 15 x 15 cm

Details: Können aus beliebigen Fliesen/Platten gefertigt werden. Optik und Haptik analog der umgebenden Fläche, d.h. sowohl Struktur als auch Farbgleichheit werden gewährleistet. Mindestbestellmenge Sockel: 50 Stück; Ecke: 50 Stück

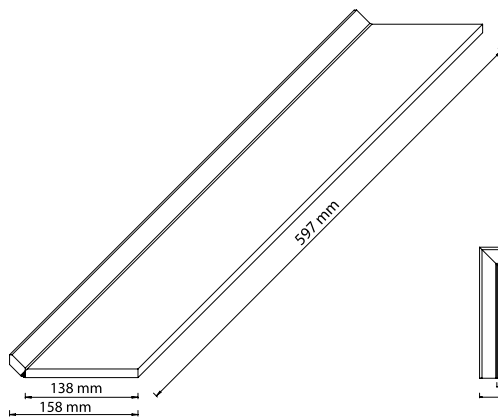

Hohlkehlsockel

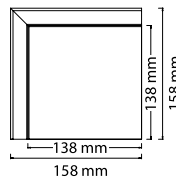

Ecke

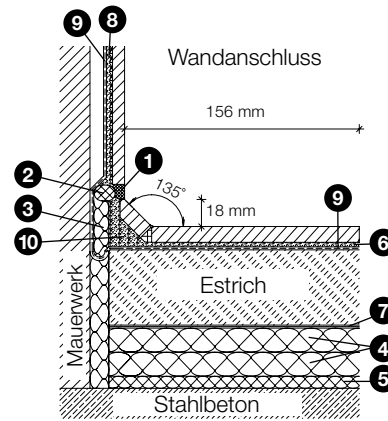

Maßstab 1:5

- 1 UW Silikon
- 2 Geschlossenzellige PE-Schaumstoffrundschnur bzw. Trennfolie
- 3 Wasserbeständiges, elastisches Füllmaterial
- 4 Wärmedämmung Hartschaum
- 5 Trittschalldämmung weich
- 6 Mörtel / Kleber
- 7 Gleitschicht PE-Folie
- 8 Dünnbetverlegung aus Zementputz
- 9 Abdichtung im Verbund
- 10 Vollsatte Hinterfüllung

Treppenkanten / Treppenfliesen

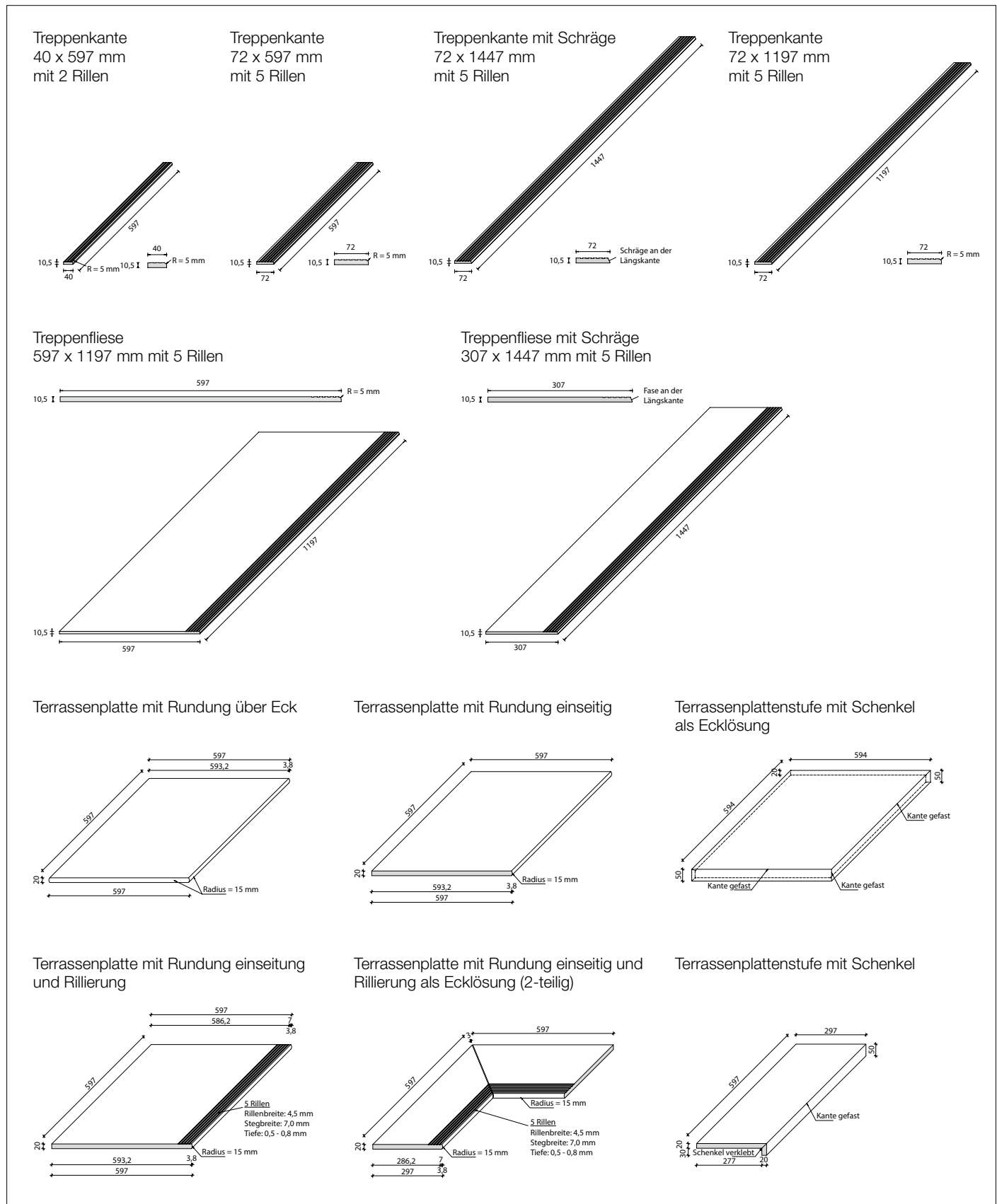

Vorschriften / Normen

Stufen

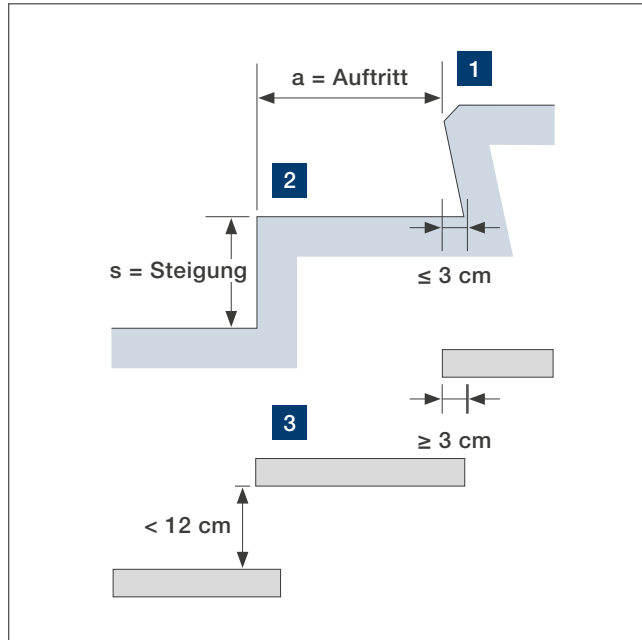
**Steigungsverhältnis (s/a)**

Die Abmessungen der Tritt- und Setzstufen sind abhängig von der Schrittlänge des Menschen. Diese beträgt bei Erwachsenen zwischen 59 und 65 cm. Im Idealfall sind alle Treppen im Gebäude mit dem gleichen Steigungsverhältnis ausgeführt. Auf jeden Fall sollte dies aber innerhalb der einzelnen Treppenhänge der Fall sein.

Schritt(maß)formel: $62 \text{ cm} \leq 2s + a \leq 65 \text{ cm}$

Sicherheitsformel: $45 \text{ cm} \leq a + s \leq 47 \text{ cm}$

Bequemlichkeitsformel: $a - s \approx 12 \text{ cm}$

Stufenformen

1. Geschlossene Setzstufen mit einer Unterschnidung $\leq 3 \text{ cm}$ zählen zu den sichersten Stufenformen.
2. Senkrecht geschlossene Stufen mit kurzen Aufritten können beim Abwärtsgehen gefährlich sein, wenn eine zu kleine Auftrittsfläche zur Verfügung steht. Beim Aufwärtsgehen bergen sie die Gefahr des Stolperns durch Hängenbleiben.
3. Bei offenen Steigungen: Unterschnidung $\geq 3 \text{ cm}$ und Öffnungen $< \varnothing 12 \text{ cm}$

Stufenvorderkanten

Folgende Ausbildungen haben sich bewährt, um einem Stolpern oder Verletzungen beim Sturz auf Treppen vorzubeugen:

1. Treppenvorderkante abgeschrägt/gefaset $\leq 10 \text{ mm}$
2. Treppenvorderkante abgerundet; $2 \text{ mm} \leq r \leq 5 \text{ mm}$

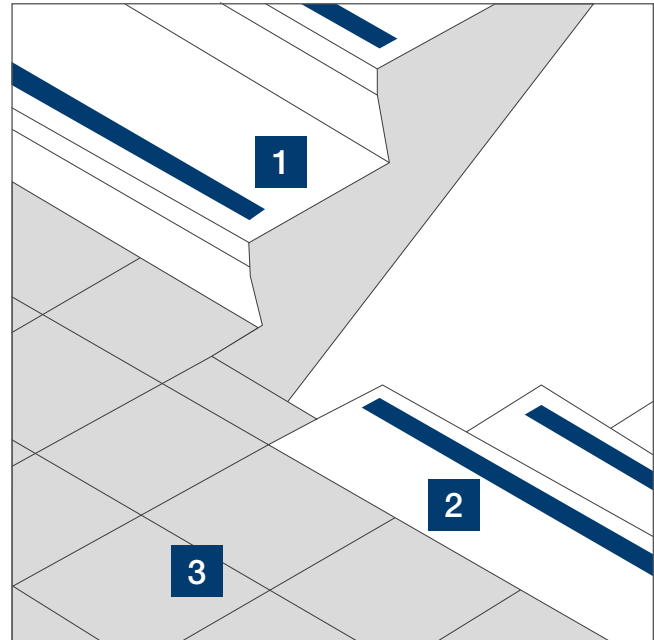
**Sichtbarkeit von Trittkanten / Stufenvorderkanten**

Das Hervorheben der Stufenvorderkanten durch Zusatzsysteme kann als sicherheitstechnische Massnahme helfen, Stolpern und/oder Abrutschen an der Kante zu vermeiden. Außerdem sollten sich die Antritte **1** und **2** vom restlichen Bodenbelag **3** kontrastreich abheben.

Sichtbar machen durch:

- Farb- und Hell-Dunkel-Kontraste
- Materialwechsel

Trittsicherheit und Hytect

Die Trittsicherheitsklassen R10 und R11 sowie Varianten mit Rillierung sorgen auch bei Nässe für einen sicheren Auftritt. Die Oberflächenveredelung Hytect verringert den Reinigungsaufwand auf ein Minimum, baut Luftschadstoffe sowie Gerüche ab und wirkt antibakteriell ohne chemische Substanzen – ein wichtiges Kriterium, wenn Treppen nicht nur begangen, sondern wie zum Beispiel in Schulen auch zum Verweilen oder zum Lernen genutzt werden.

Normen (D)

Für sehbehinderte Menschen müssen die Elemente der Treppe leicht erkennbar sein.

Dies wird z. B. erreicht durch Stufenmarkierungen:

- auf Trittstufen 4 cm bis 5 cm breit
- auf Setzstufen min. 1 cm besser 2 cm

Am Antritt sowie am Austritt sollte ein taktil erfassbares Aufmerksamkeitsfeld angeordnet werden.

Formteile Terrassenplatten

Passende Formteile – z. B. für Treppen, Vorsprünge oder Pool-Umrandungen – ermöglichen eine perfekte Gestaltung des Outdoor-Bereichs. Egal, welche baulichen Herausforderungen zu meistern sind, in allen Serien werden Formteile auf Anfrage angeboten. Sie dienen als Ergänzung und bieten eine unkomplizierte Verlegung. Außerdem sind auch weitere Ausführungen hinsichtlich Kantenausbildung und zusätzliche Formate möglich.

Terrassenplatte mit Rundung einseitig, 60 x 60 cm



Terrassenplatte mit Rundung über Eck, 60 x 60 cm



Terrassenplatte mit Rundung einseitig und Rillierung, 60 x 60 cm



Terrassenplattenstufe mit Schenkel, 30 x 60 cm



Terrassenplattenstufe mit Schenkel als Ecklösung, 60 x 60 cm



Terrassenplatte mit Rundung einseitig und Rillierung als Ecklösung (2-teilig), 30 x 60 cm



1. Bauprodukteverordnung (BauPVO)

Die BauPVO unterscheidet sich insbesondere durch die Leistungserklärung, die CE-Kennzeichnung und die Bewertung und Überprüfung der Leistungsbeständigkeit von der bisherigen Bauprodukterichtlinie (BPR).

Bauprodukte, die nach dem 01. Juli 2013 in Verkehr gebracht werden, müssen der BauPVO entsprechen. Unter „Inverkehrbringen“ ist die erstmalige Verfügbarkeitsmachung eines Bauprodukts auf dem europäischen Markt durch den Hersteller zu verstehen.

Wir weisen darauf hin, dass der Begriff der „Bereitstellung“ davon abgegrenzt ist, welcher die Weitergabe eines in Verkehr gebrachten Bauprodukts in der Lieferkette bezeichnet z. B. vom Fliesenfachhandel an den Endkunden.

Wesentliche Merkmale eines Bauprodukts, hier keramische Fliesen und Platten, sind im Anhang ZA der harmonisierten Norm DIN EN 14411 festgelegt.

2. CE-Kennzeichnung

Der Hersteller dokumentiert damit, dass er die Verantwortung für die Übereinstimmung des Bauprodukts mit der in der Leistungserklärung angegebenen Leistung sowie die Einhaltung aller einschlägigen europäischen Rechtsvorschriften übernimmt.

Weiterhin ist er dafür verantwortlich, dass das CE-Kennzeichen auf dem Bauprodukt selbst, einem Etikett oder auf der Verpackung angebracht ist. Das CE-Kennzeichen ist das alleinige Übereinstimmungskennzeichen für alle wesentlichen Merkmale eines Bauprodukts. Lediglich für Aspekte, die in unserem Fall nicht von der DIN EN 14411 geregelt werden, dürfen zusätzliche Zeichen eingesetzt werden.

3. Leistungserklärung

Seit 01. Juli 2013 ist jeder Hersteller verpflichtet für jedes seiner Bauprodukte eine Leistungserklärung zu erstellen. Damit übernimmt er die Verantwortung für die Übereinstimmung des Bauprodukts mit den erklärten Leistungen. Die Leistungserklärung löst die bisherige Konformitätserklärung ab.

Grundlage für die Leistungserklärung bildet die technische Dokumentation des Herstellers. Hierzu zählen u. a. die Ergebnisse der werkseigenen Produktionskontrollen wie z. B. Erstprüfungen.

Die Leistungserklärung ist mit einer vom Hersteller frei wählbaren Referenznummer zu versehen, auf die im Rahmen der CE-Kennzeichnung Bezug genommen wird und damit eine eindeutige Identifikation des Bauprodukts ermöglicht.

Die Leistungserklärung kann in gedruckter oder in elektronischer Form (z. B. Mail, CD oder USB Stick) bereitgestellt werden.

Weiterhin können die Leistungserklärungen für die Bauprodukte der Agrob Buchtal Solar Ceramics GmbH unter www.agrob-buchtal.de/leistungserklaerung eingesehen werden. Scannen Sie alternativ diesen QR-Code:



Architekten + Planer Deutschland

Verkaufsgebiet	PLZ-Gebiet	Gebietsleitung	E-Mail	mobil
0001	17, 18, 19 (ohne 19309-19357), 20, 21 (ohne 21244-21272, 21614-21799), 22, 23, 24, 25	Stephan Rüttel	Stephan.Ruettel@agrob-buchtal.de	0171/4773605
0002	21244-21272, 21614-21799, 26, 27, 28, 29, 31582, 31592, 31595, 31600- 31638, 49	Jochen Prinz	Jochen.Prinz@agrob-buchtal.de	0171/5669993
0003	06406, 10, 12, 13, 14, 15, 16	Thomas Bischoff	Thomas.Bischoff@agrob-buchtal.de	0170/5618977
0004	30, 31 (ohne 31582, 31592, 31595, 31600-31638), 37154-37199, 37412- 37431, 37441-37649, 38 (ohne 38835-38899)	Sven Müller	Sven.Mueller@agrob-buchtal.de	0171/5669994
0005	19309-19357, 29410-29416, 38835-38899, 39, 99706-99768	Sven Müller	Sven.Mueller@agrob-buchtal.de	0171/5669994
0006	45600-45799, 46325-46499 (ohne 46348, 46483-46487), 48 (ohne 48155, 48529), 49074-49328, 49477-49549, 49801-49849 (ohne 49809), 59330-59399	Sebastian Wollny	Sebastian.Wollny@agrob-buchtal.de	0160/5898429
0006	32,33,44 (ohne 44629), 57 (ohne 57520, 57567, 57583, 57627, 57629, 57642), 58, 59 (ohne 59330-59399)	Janina Schwarz	Janina.Schwarz@agrob-buchtal.de	0171/5669988
0007	40, 41, 42, 45 (ohne 45600-45799), 46 (ohne 46325, 46359, 46395-46399, 46414, 46419, 46459, 46487, 46499), 47, 50, 51, 52, 53	Harald Baumann	Harald.Baumann@agrob-buchtal.de	0171/9708365
0008	06000-06399, 34, 35, 36, 37 (ohne 37154-37199, 37412-37431, 37441-37649), 60, 61, 63, 98527-98639, 99610-99638, 99817-99848, 99947-99998	Sven Müller	Sven.Mueller@agrob-buchtal.de	0171/5669994
0009	54 (ohne 54290-54296), 55, 56, 57520, 57567, 57583, 57627, 57629, 57642, 64, 65, 66, 67, 68, 69	Martin Schwab	Martin.Schwab@agrob-buchtal.de	0171/5669991
0010	90, 91, 92, 95, 96, 97	Markus Dörfler	Markus.Doerfler@agrob-buchtal.de	0170/9107373
0011	01, 02, 03, 04, 07, 08, 09, 98646-98749, 99084-99518, 99867-99898	Jonas Wünsche	Jonas.Wuensche@agrob-buchtal.de	0171/2254226
0012	70, 71, 72, 73, 74, 75, 76, 77, 78, 79, 87, 88, 89	Thomas Hüttner	Thomas.Huettner@agrob-buchtal.de	0151/12013231
0013	80, 81, 82, 83600-83799, 85, 86	Florian Nößner	Florian.Noessner@agrob-buchtal.de	0170/5629482
0013	83000-83599, 84, 93, 94	Martin Schart	Martin.Schart@agrob-buchtal.de	0171/7648319

Handel + Handwerk Deutschland

Verkaufsgebiet	PLZ-Gebiet	Gebietsleitung	E-Mail	mobil
0001	17, 18, 19 (ohne 19309-19357), 20, 21 (ohne 21244-21272, 21614-21799), 22, 23, 24, 25	Dirk Belder	Dirk.Belder@agrob-buchtal.de	0171/9967208
0002	21244-21272, 21614-21799, 26, 27, 28, 29, 31582, 31592, 31595, 31600- 31638, 49	Dirk Belder	Dirk.Belder@agrob-buchtal.de	0171/9967208
0003	06406, 10, 12, 13, 14, 15, 16	Thomas Bischoff	Thomas.Bischoff@agrob-buchtal.de	0170/5618977
0004	30, 31 (ohne 31582, 31592, 31595, 31600-31638), 37154-37199, 37412- 37431, 37441-37649, 38 (ohne 38835-38899)	Dirk Belder	Dirk.Belder@agrob-buchtal.de	0171/9967208
0005	19309-19357, 29410-29416, 38835-38899, 39, 99706-99768	Sven Müller	Sven.Mueller@agrob-buchtal.de	0171/5669994
0006	45600-45799, 46325-46499 (ohne 46348, 46483-46487), 48 (ohne 48155, 48529), 49074-49328, 49477-49549, 49801-49849 (ohne 49809), 59330-59399	Sebastian Wollny	Sebastian.Wollny@agrob-buchtal.de	0160/5898429
0006	32,33,44 (ohne 44629), 57 (ohne 57520, 57567, 57583, 57627, 57629, 57642), 58, 59 (ohne 59330-59399)	Janina Schwarz	Janina.Schwarz@agrob-buchtal.de	0171/5669988
0007	40, 41, 42, 45 (ohne 45600-45799), 46 (ohne 46325, 46359, 46395-46399, 46414, 46419, 46459, 46487, 46499), 47, 50, 51, 52, 53	Michael Andries	Michael.Andries@agrob-buchtal.de	0171/8610267
0008	06000-06399, 34, 35, 36, 37 (ohne 37154-37199, 37412-37431, 37441-37649), 60, 61, 63, 98527-98639, 99610-99638, 99817-99848, 99947-99998	Andreas Strickrodt	Andreas.Strickrodt@agrob-buchtal.de	0171/5402801
0009	54 (ohne 54290-54296), 55, 56, 57520, 57567, 57583, 57627, 57629, 57642, 64, 65, 66, 67, 68, 69	Martin Schwab	Martin.Schwab@agrob-buchtal.de	0171/5669991
0010	90, 91, 92, 95, 96, 97	Markus Dörfler	Markus.Doerfler@agrob-buchtal.de	0170/9107373
0011	01, 02, 03, 04, 07, 08, 09, 98646-98749, 99084-99518, 99867-99898	Jonas Wünsche	Jonas.Wuensche@agrob-buchtal.de	0171/2254226
0012	70, 71, 72, 73, 74, 75, 76, 77, 78, 79, 87, 88, 89	Michael Stoll	Michael.Stoll@agrob-buchtal.de	0151/14823489
0013	80, 81, 82, 83600-83799, 85, 86	Florian Nößner	Florian.Noessner@agrob-buchtal.de	0170/5629482
0013	83000-83599, 84, 93, 94	Martin Schart	Martin.Schart@agrob-buchtal.de	0171/7648319



Österreich

Österreich, Burgenland, Oberösterreich, Steiermark	Robert Wölfler	Robert.Woelfler@agrob-buchtal.de	+43 664/1342659
Tirol, Vorarlberg, Salzburg, Kärnten	Erwin Bauer	Erwin.Bauer@agrob-buchtal.de	+43 664/1153558
Wien, Niederösterreich	Thomas Höppner	Thomas.Hoepfner@agrob-buchtal.de	+43 664/1543635

Schweiz

Deutsche Steinzeug Schweiz AG,
Oberstmühle 3, 6370 Stans/NW
info@deutsche-steinzeug.ch
+4141/6325060

Meerzeit, Büsum, Deutschland / Architekt: Janßen Bär Partnerschaft mbB, Bad Zwischenahn, Deutschland /
Serien: Beckenkopfsystem Wiesbaden, Chrom, Valley / Foto: Jochen Stüber, Hamburg





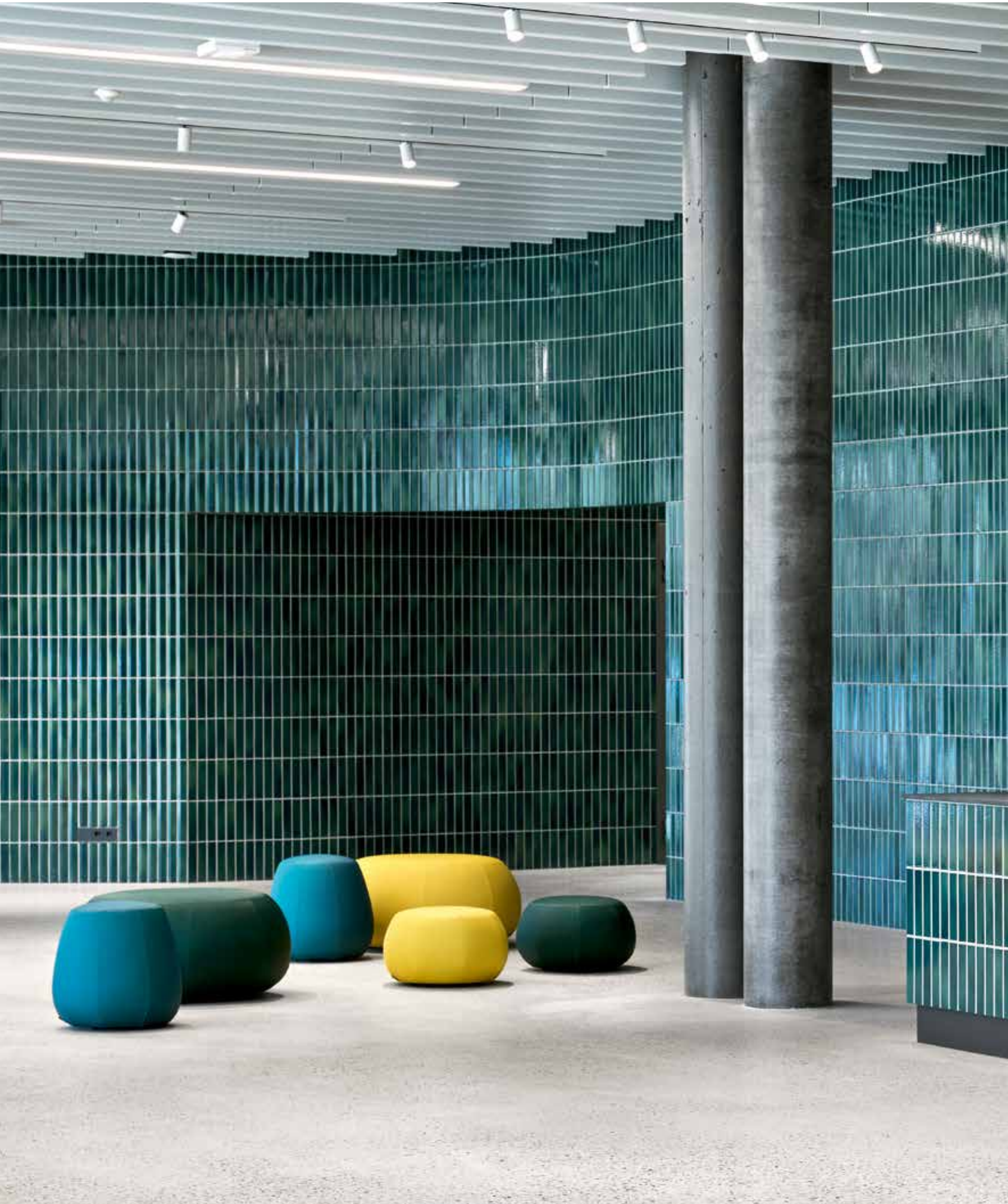



Lieferprogramm

2026

 **AGROB BUCHTAL**

Das Lieferprogramm enthält alle Informationen zur Architekturkeramik.

Chroma + Plural

Farben | Formate | Möglichkeiten

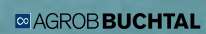

Weitere detaillierte Informationen finden Sie
in der Broschüre Chroma + Plural.

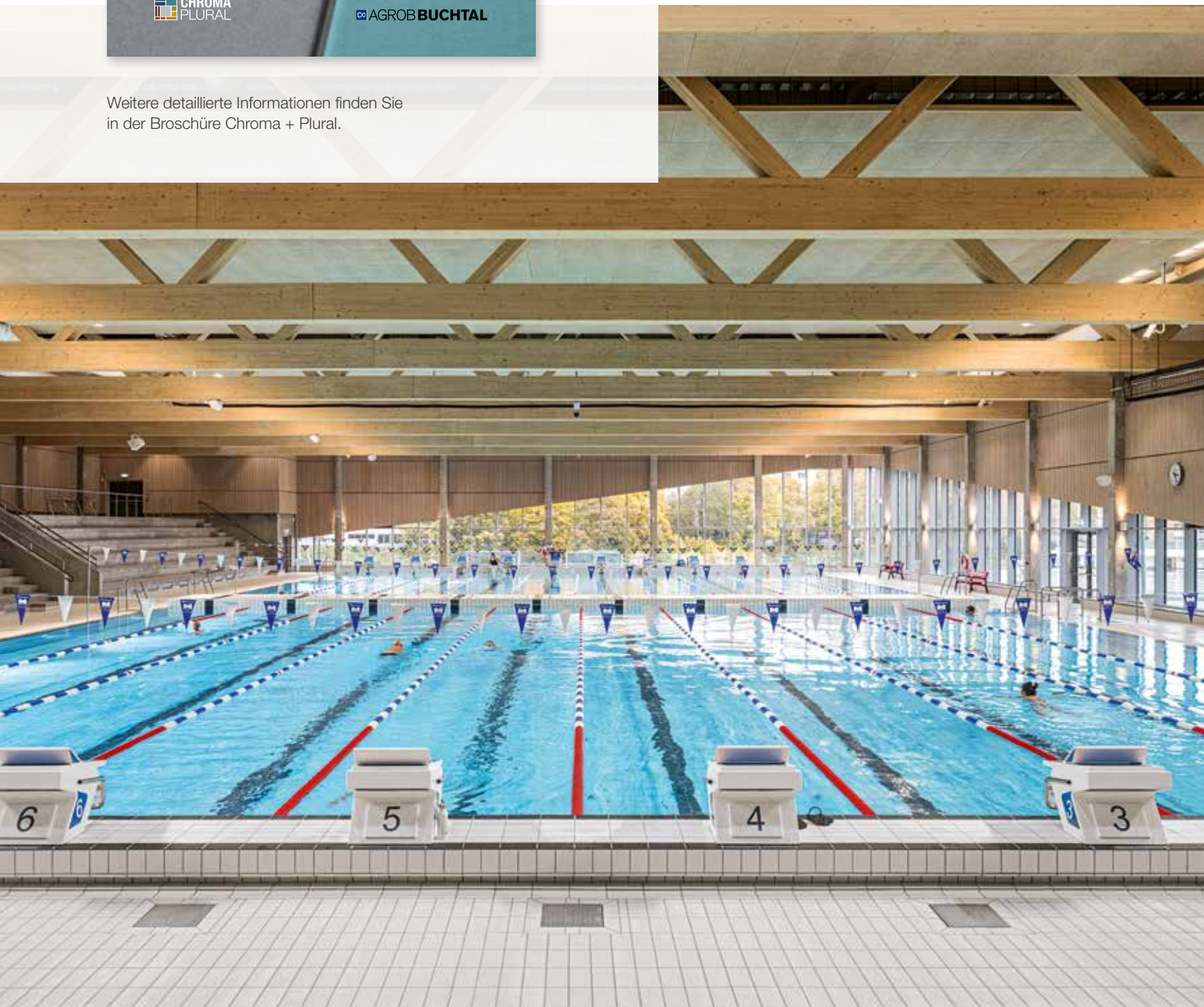



**For future
classics**



AGROB BUCHTAL

Die Broschüre Area Pro enthält zusätzliche umfangreiche Informationen zur Serie.

Einfach zu finden

Die einzelnen Serien werden jeweils in folgender Form dargestellt:

- Farbübersicht
- Kurzbeschreibung
- Produktdaten

- 1 **Serienname**; daneben Materialart (siehe Seite 309) und maßgebliche Produktnorm (siehe Seite 310)
- 2 **Ordnungsschema der Formate** von links nach rechts: Flächenformate von klein nach groß bei Spalt- und Steinzeugplatten rechteckige, dann quadratische Formate von klein nach groß Formteile / Formstücke

3 **Besonderheiten** des Formats

4 **Formatnummer** (nur bei Spalt- und Steinzeugplatten)

5 **Nennmaß** = Herstellmaß + empfohlene Fugenbreite in Zentimeter und Inch
Herstellmaß = reines Materialmaß ohne Fuge

6 **Oberflächenbeschaffenheit**

7 **Logistische Produktdaten**

8 **Produktnorm**

9 **Trittsicherheitseinstufung**: Barfußbereich/öffentlich-gewerblicher Bereich (siehe Seiten 282-283 und 316 ff.)

10 **Belastungsgruppe 1 – 5**; Orientierungshilfe für den Industrie- und Gewerbebereich (siehe Seite 313 ff.)

11 **Artikelnummer**





12 **Abriebverhalten** bei glasiertem Material nach Beanspruchungsgruppen 1-5; (siehe Seite 313).

13 **Farbbezeichnung** und/oder Farbnummer











14 **Preisgruppe** (in Klammern Berechnungseinheit)

15 **Color Shade Variation** („Color Shade Variation“ beschreibt die farbliche Änderung zwischen den Fliesen einer Farbstellung, d. h. den Abtönungsgrad. Die Einstufung unserer Produkte erfolgt in 5 Abtönungskoeffizienten.)

- V0** Keine Variation / kein Farbspiel
- V1** Geringe Variation / geringes Farbspiel
- V2** Mittlere Variation / mittleres Farbspiel
- V3** Hohe Variation / hohes Farbspiel
- V4** Starke Variation / starkes Farbspiel

226		Plural non-slip 1		
		Steinzeug		
		2 Mosaik^{1/3}		
		2,5 x 2,5 cm	5 x 5 cm	10 x 10 cm
				
				
		3 <i>Bogen: 297 x 297 mm</i> <i>Bogen: 297 x 297 mm</i> <i>Bogen: 297 x 297 mm</i>		
5	Nennmaß - cm/in	2,5 x 2,5 / 1 x 1	5 x 5 / 2 x 2	10 x 10 / 4 x 4
	Herstellmaß	23 x 23 x 6,5 mm	47 x 47 x 6,5 mm	97 x 97 x 6,5 mm
6	Oberfläche	12 Beanspruchungsgruppe eben, matt		
	m ² - Stück	11 Bögen	11 Bögen	11 Bögen
	m ² - kg	12,100	12,331	13,101
	Paket - Stück	11 Bögen	11 Bögen	11 Bögen
7	Paket - m ²	1,000	1,000	1,000
	Paket - kg	12,100	12,331	13,101
	Palette - m ²	48,000	64,000	64,000
	Palette - kg	580,800	789,184	838,464
8	Produktnorm	Bib		
	Trittsicherheit	9 R10/B		
10	Belastung	1		
	neutral 10	4 902-2120H 11 905-2120H 14 910-2120H		
13	(aktivweiß) 15 V0	Preisgr. A238 (m ²)	Preisgr. A205 (m ²)	Preisgr. A166 (m ²)





Es werden folgende Symbole verwendet:

-  Hytect-Oberfläche
(Erklärung siehe Seiten 8-9 und 315)
-  Protecta-Vergütung
(Erklärung siehe Seite 315)
-  Neuheiten
-  Nicht mit Schuhen zu begehen
-  Rektifiziert
-  Konisch rektifiziert
-  Rektifizierte Wandfliesen mit gerundeten/geschliffenen Kanten
-  Auftragsfertigung: Rückgabe und/oder Stornierung bestellter Ware nicht möglich
-  Blindenleitsystem analog den Anforderungen aus DIN 32984.
-  Frostbeständig
- 

R9

 Trittsicher
- 

B

 Trittsicher Barfußbereich
-  Made in Germany
-  Thermoplastische Verklebung
-  in weiteren Farben lieferbar
-  6 mm Fliese



Management System
ISO 9001:2015



www.tuv.com
ID 9000027001

Agrob Buchtal Solar Ceramics GmbH
Buchtal 1, D-92521 Schwarzenfeld
Tel.: +49 (0) 94 35-391-0
Fax: +49 (0) 94 35-391-34 52

E-Mail: info@agrob-buchtal.de
Internet: www.agrob-buchtal.de

02/2026, www.assenmacher.net



Der Herausgeber übernimmt keine Haftung für Druckfehler. Farbabweichungen zu den Originalprodukten können aus drucktechnischen Gründen auftreten.